

VATNSLAGNIR:

Vatnslagnir eru lagðar í "Rör í rör" kerfi. Lagnir eru $\varnothing 15 \times 2,5$ og $\varnothing 18 \times 2,5$ PEX, t.d PE-Xa frá PEXEP, fóðurrör eru 25/20. Allar lagnir eru innsteyptar í gólfplötu en tengjast í milliveggjum. Öll mál eru í mm.

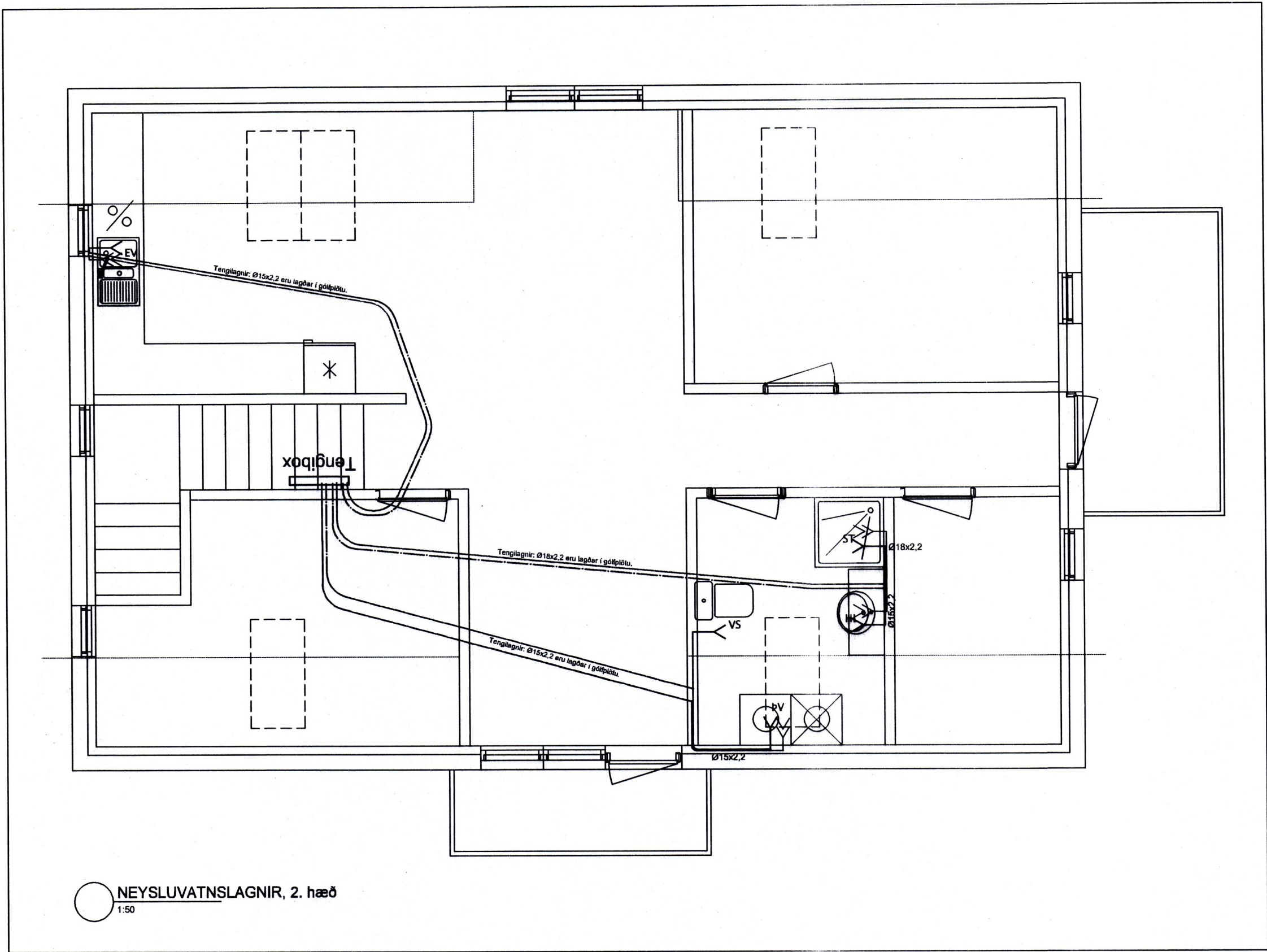

NEYSLUVATNSLAGNIR, 2. hæð
1:50

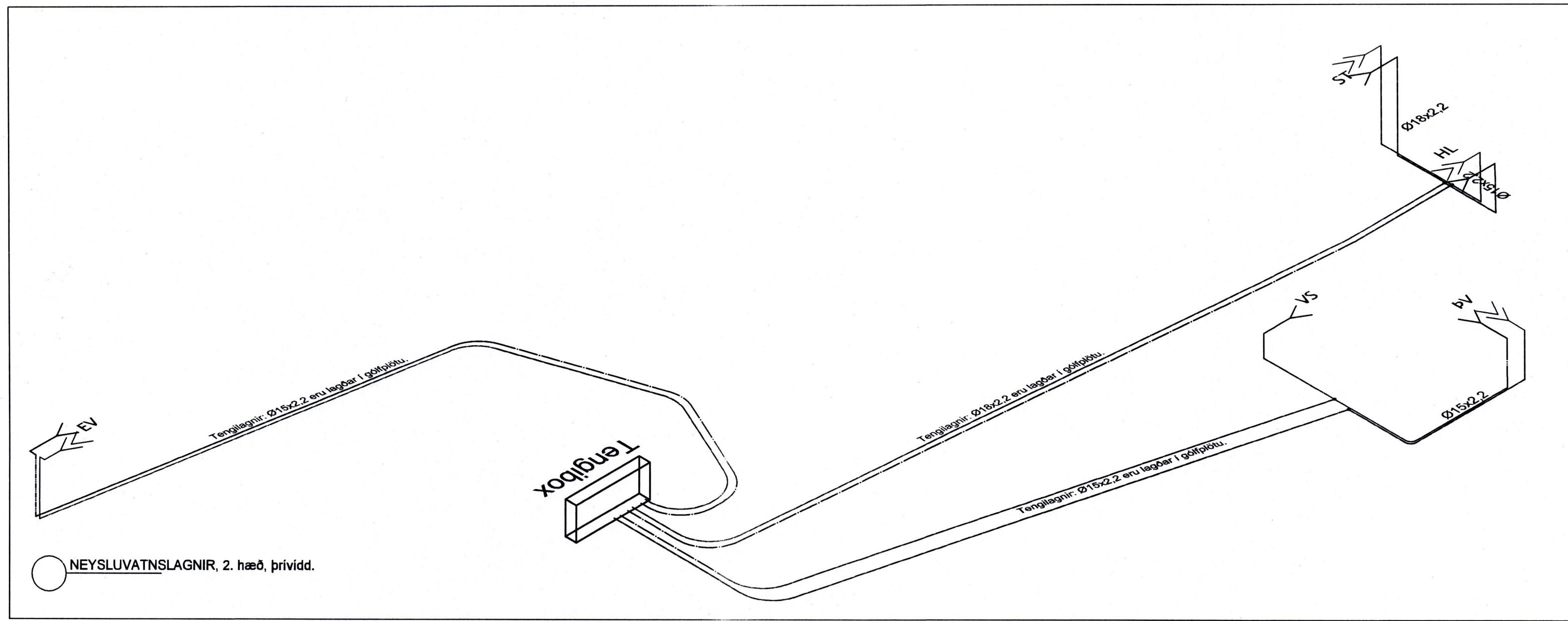

NEYSLUVATNSLAGNIR, 2. hæð, þrívídd.

Breytingar:



Vinnustofa: Stóru-Sandvík 4,
801 Selfoss.
Sími 482-1738 / 898-8199
Netfang: husey@internet.is

Áb.m. og réttahaf: Samúel Smári Hreggviðsson,
byggingatæknifræðingur, M.T.F.I.
Kt: 200752-4659

Víðfangsefni: Vesturvegur 13a,
Vestmannaeyjum.

Verkhúti: NEYSLUVATNSLAGNIR
2. hæð.

Mælikvæði: 1:50 Teiknað/Reiknað:
ssh

Dagsetning: Stóru-Sandvík 4, í desember 2015

Samþykkt: *[Signature]*

Verkúmer: 15-721

Teikn.nr.: 216