

SAMÞYKKT AF BYGGINGARFULLTRÖA
11. DES. 2015
BYGGINGARFULLTRÖA VESTMANNAEYJUM

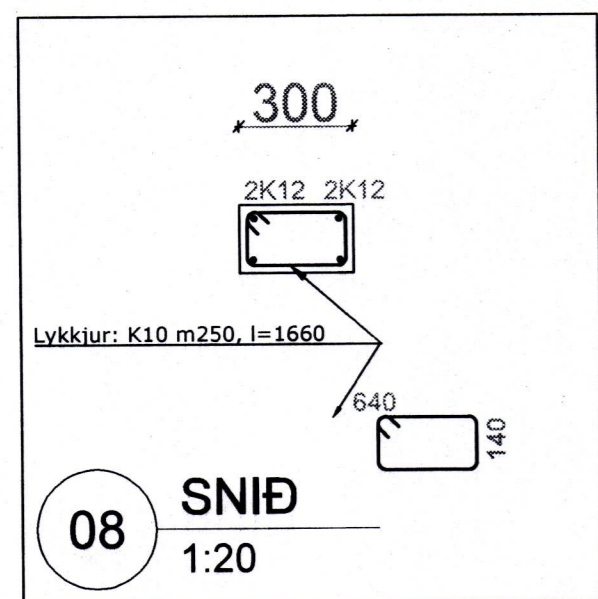

SKÝRINGAR:

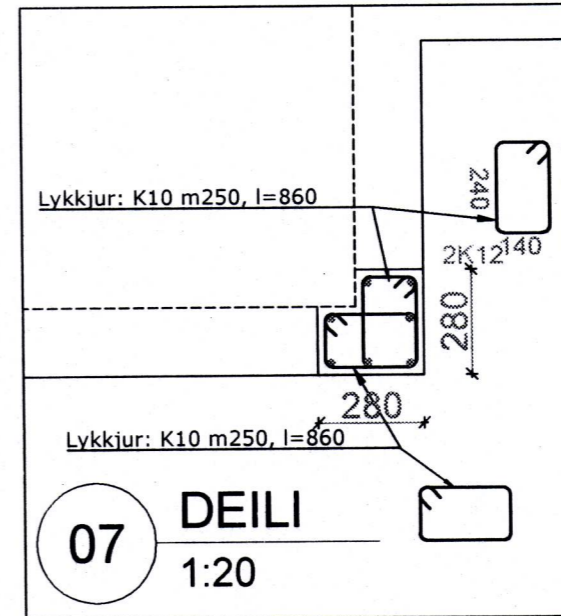
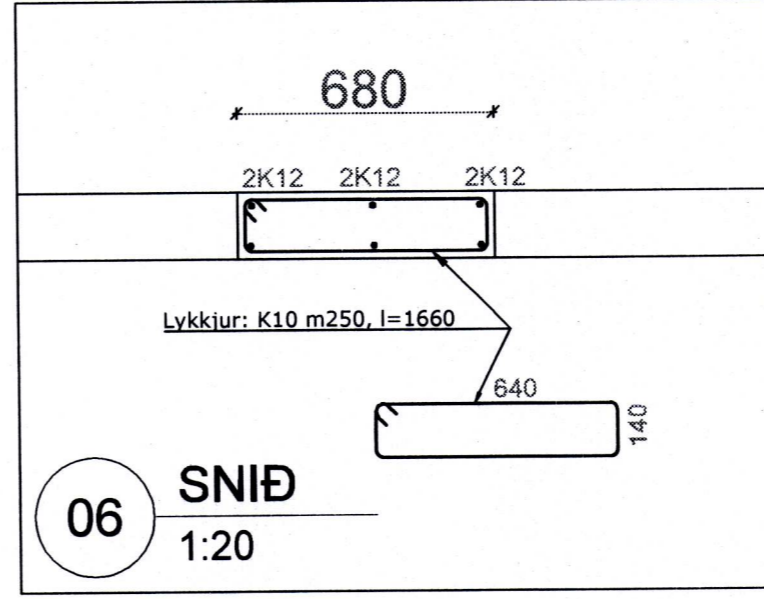
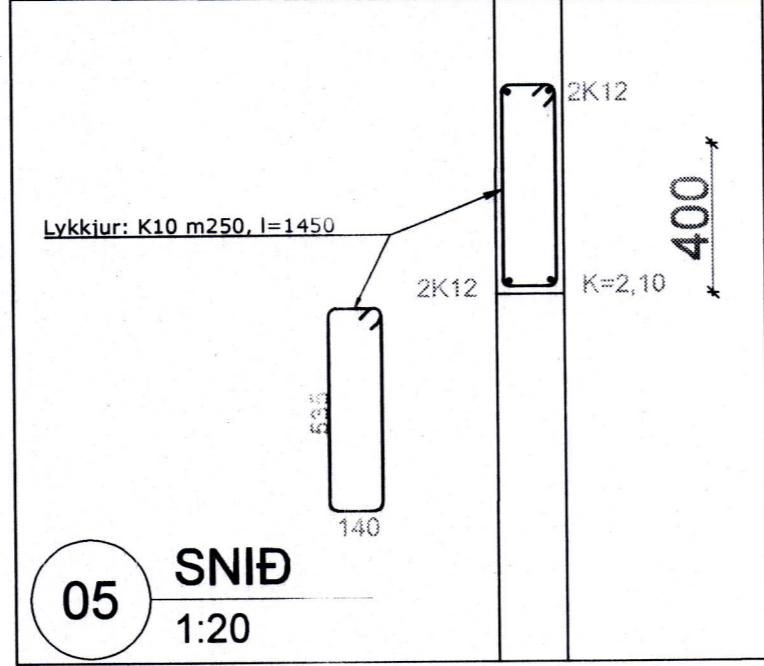
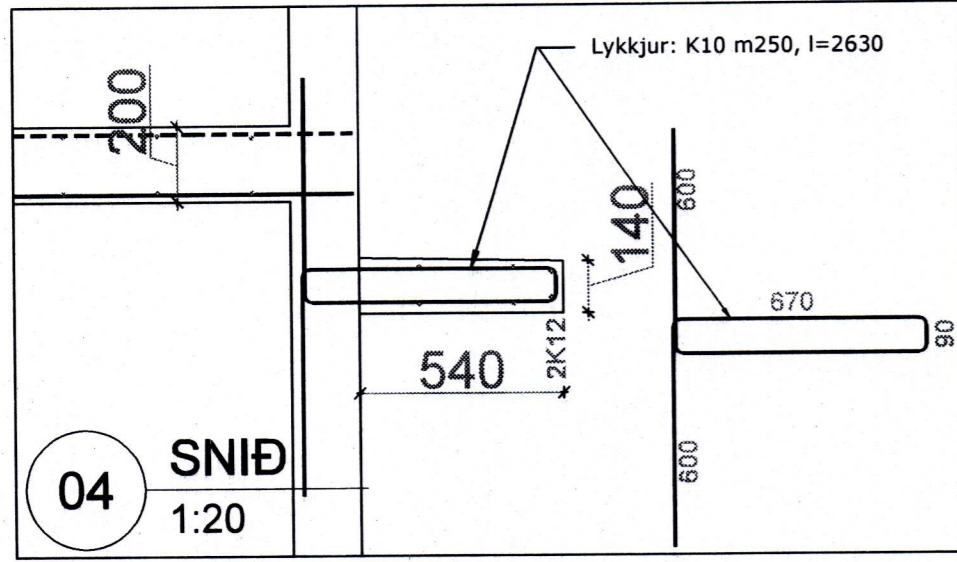
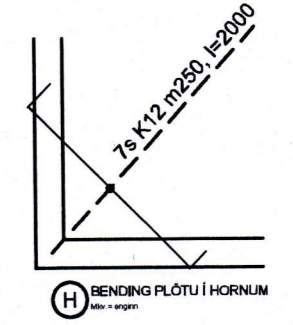

Almennar skýringar eru á teikningu 201.

Yfirhæð á undirslætti platna skal vera L/400 (þ.e. 10,5 mm á 4,2 m plötu og 15 mm fyrir 5,9 m plötu), L er styttir hafengd plötunnar.

Öll mál eru í mm og kótar í metrum.

 Skygging táknar að í vegg komi tvöföld járngrind í veggjum, K10 m250 í báðar áttir í innri og ytri járngrind.

 Skygging táknar að í vegg komi einföld járngrind í veggjum, K10 m250 í báðar áttir.

Breytingar:

HÚSEY
Teikni- og verkfræðipjónusta. SELFOSSI

Vinnustofa: Stóru-Sandvík 4,
801 Selfoss.
Sími 482-1738 / 898-8199
Netfang: husey@internet.is

Áb. og
ráðgjafi: Samúel Smári Hreggviðsson,
byggingateknifræðingur, M.T.F.I.
Kt.: 200752-4659

Vidfangsetni:
Vesturvegur 13a
Vestmannaeyjum

Verkhliut:
Loftplata 1. hæðar
Snið og deili.

Mælikvæði: 1:50
Teiknað/Reiknað: ssh

Dagsetning: Stóru-Sandvík 4, í desember 2015

Samþykkt:

Verknúmer: 15-721

Teikn.nr.: 205