

Götuhið að Vesturvegi

11A

13A

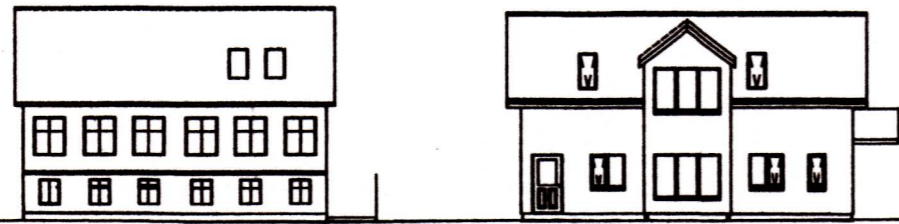

Sölstofa Vesturvegur 13A.  
 Sökkjar og gólfplata steipt  
 og járnþúðin. Þjoppud fylling  
 Undir gólfplötu 100mm  
 Sökkull. Að öðru leyti  
 verður húsið byggt upp með  
 með plasti prófilum og tvö-  
 faldu gler í gluggum og  
 þak.  
 Stærðir: 8.5m<sup>2</sup> nettó. 10m<sup>2</sup> bruttó  
 24m<sup>2</sup> rúmmetror bruttó.  
 Grunnmynd útlit og afstöðu-  
 mynd. Teiknað 2. maí 2021.  
 Útlit myndir Gluggar og  
 Gardhus.  
 Agust Hreggviðsson.

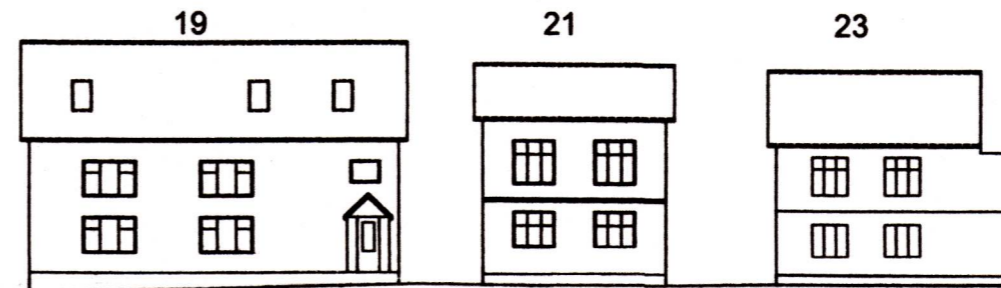

Séllis samþykkt  
 8.6.2021  
 Sigmundur Bj

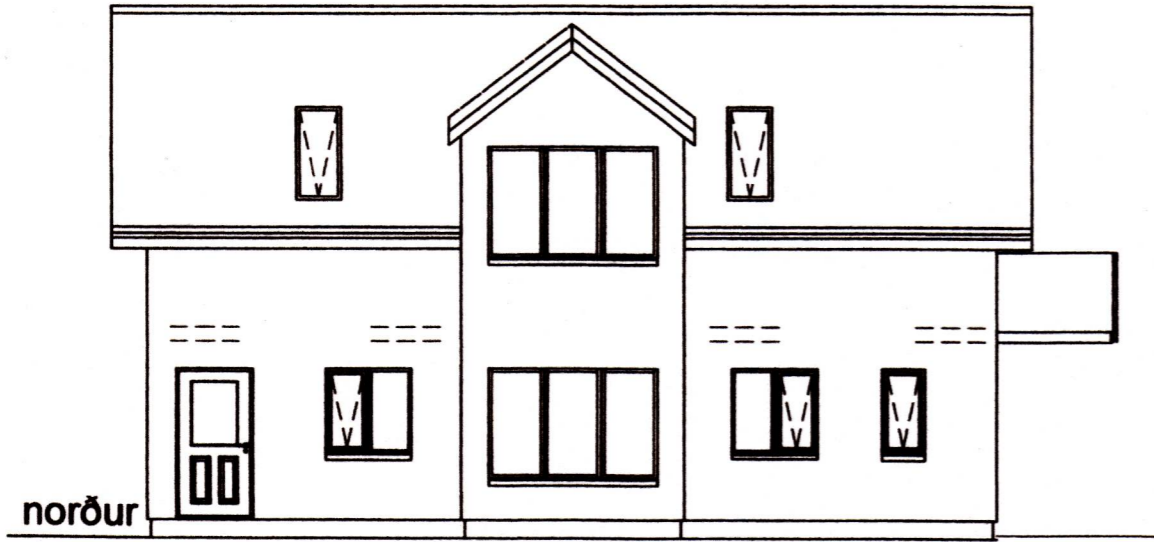

norður

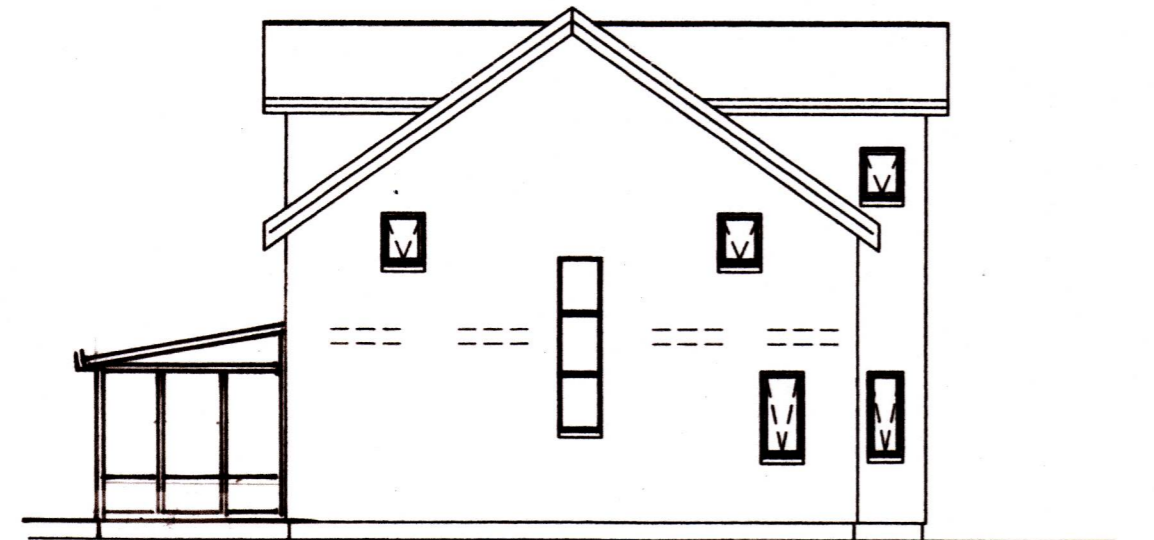

vestur

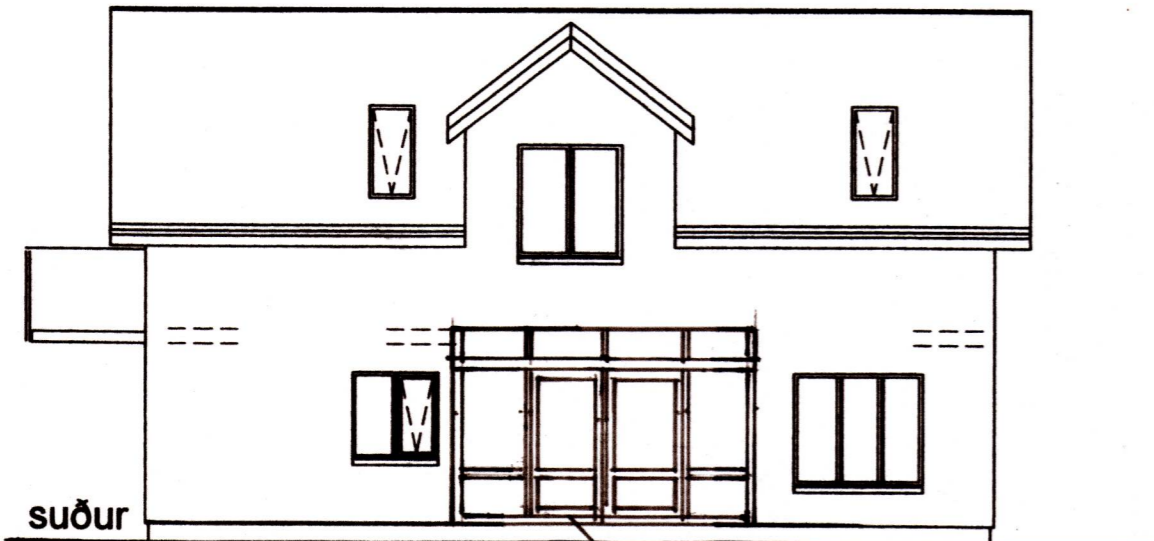

suður

Rennihurðir

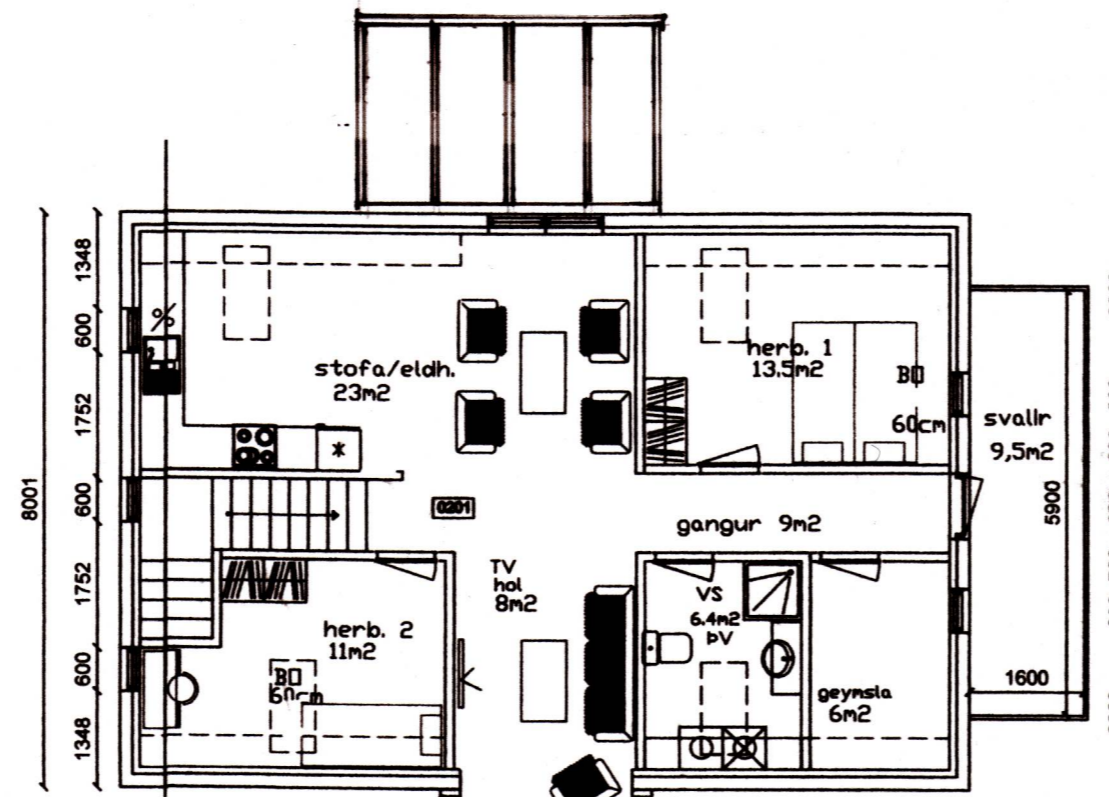

Grunnmynd rishæð mkv. 1:100

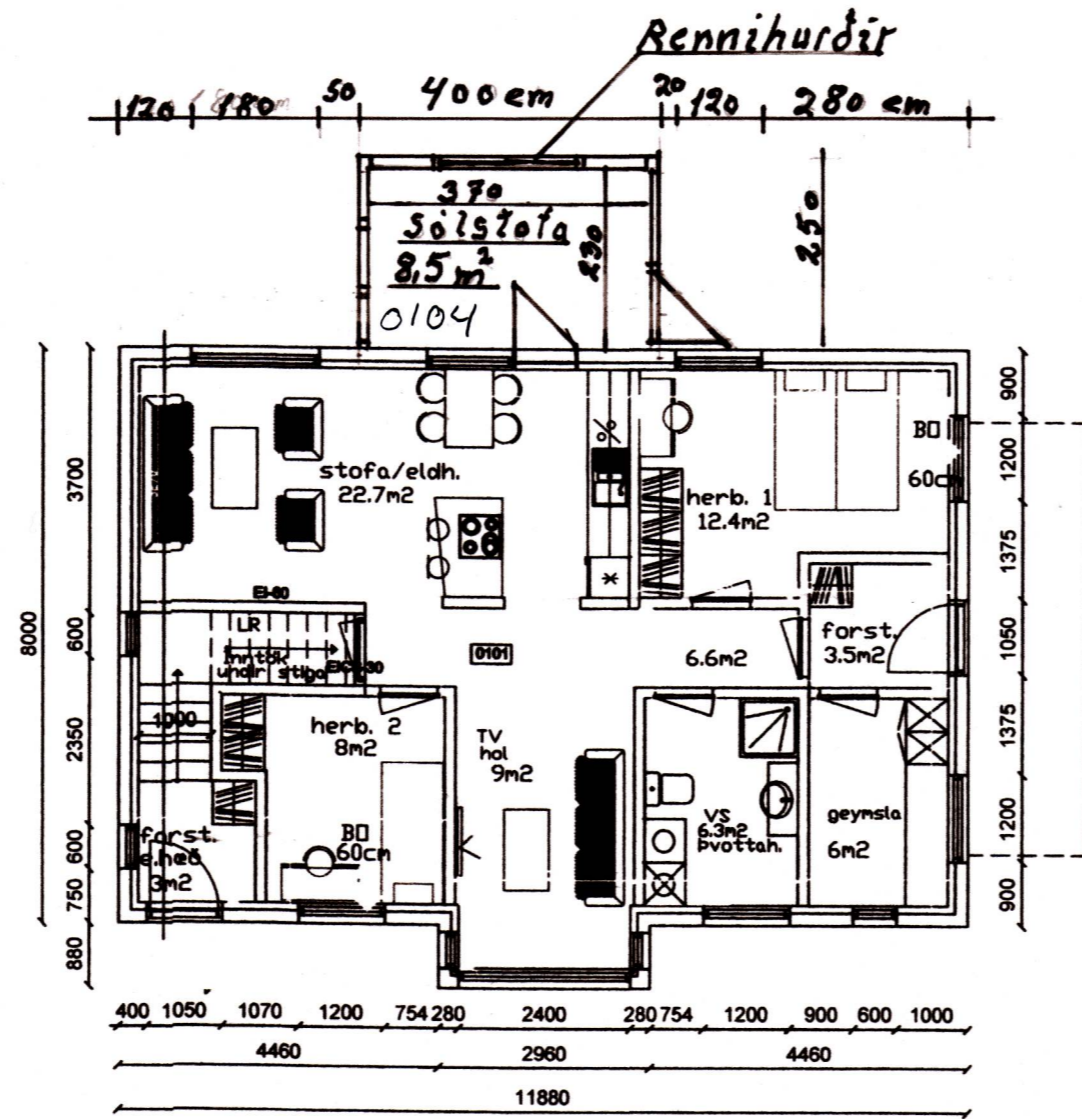

Grunnmynd jarðhæð mkv. 1:100

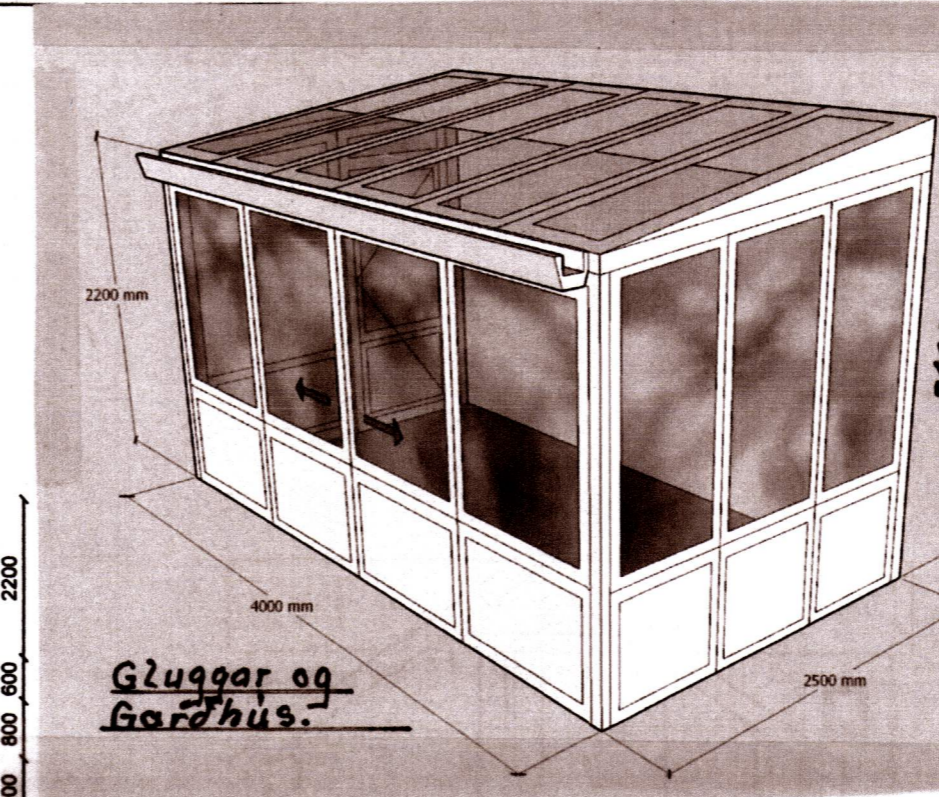

Gluggar og Gardhus.

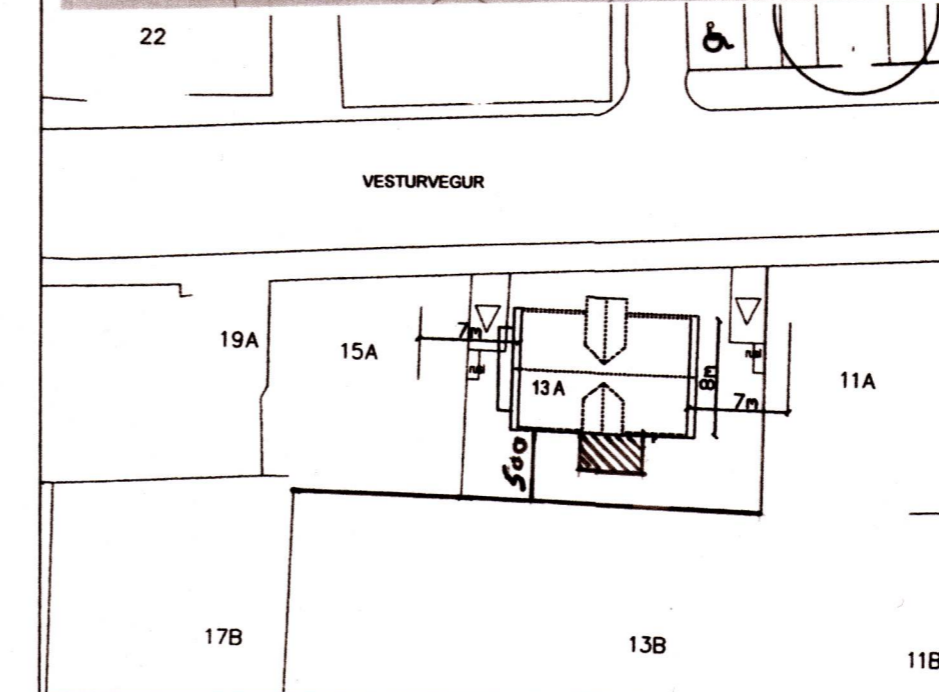
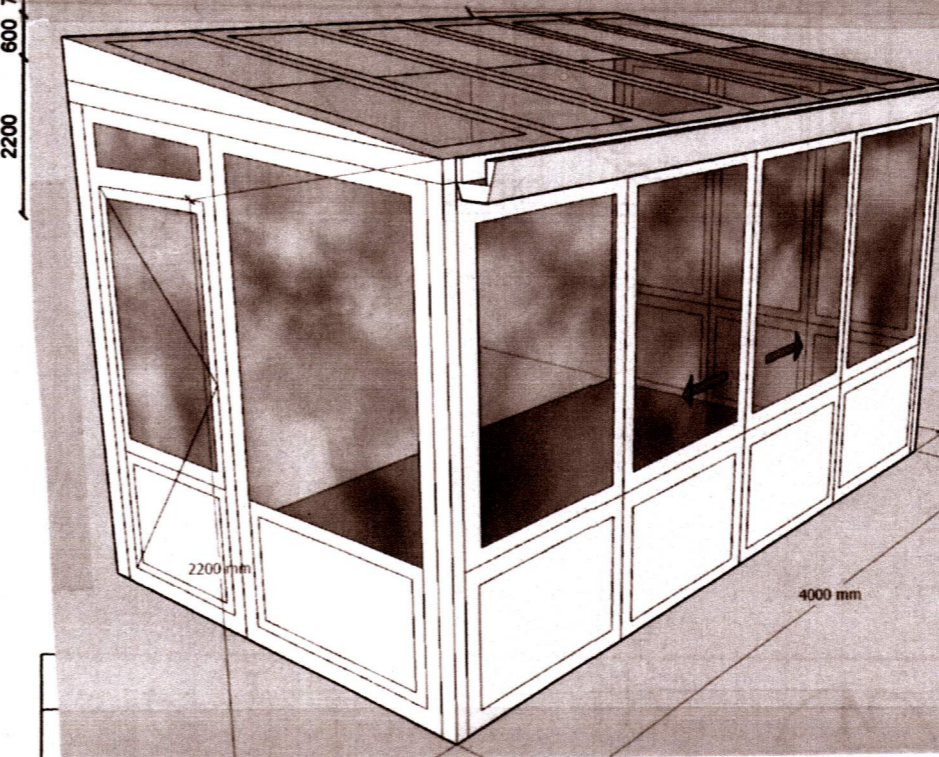

Afstöðumynd mkv. 1:500

Vesturvegur 13A Landnúmer: 161550 Byggingarlýsing

- Hlutverk: Íbúðarhús - tvíbýlishús
- Lýsing:  
 Byggingin er á tveimur hæðum. Húsið er stöðsteypt með 35°rispaki og tveimur kvistum.  
 Íbúð 0101 á jarðhæð telur: stofu/eldhús, forstofu, geymslu, þvottahús/baðherbergi, 2 svefnherbergi og TV hol.  
 Íbúð 0201 á efri hæð telur: forstofu á jarðhæð, stofu/eldhús, geymslu, þvottahús/baðherbergi, 2 svefnherbergi og TV hol. Íbúð hefur altan til og vesturs.  
 - Húsið stendur á steyptum sökkli, botnplata eru stöðsteypt og einangruð með 100 mm. plasteinangrun á þjappaða fyllingu.  
 - Útveggir eru úr steinsteypu einangraðir að innan með 100 mm. þéttull. Að utan er húsið múrsléttað og málað.  
 - Berandi innveggir 150 mm.  
 - aðrir innveggir eru tvöfaldir gipsveggir.  
 - Milliplata er stöðsteypt  
 - Þak er sperruþak, 250 x 50 mm. sperrur c/c 600 mm. einangrað með 220 mm. þakull. Einangrun er borin uppi af 2mm stálvir sem festur er neðan á sperrur með 200mm millibili. Innan við sperrur kemur rakavamarlag og 28mm rafm. grind. Þakið er klætt að ofan með 25mm borðaklæðningu, þakpappa og lituðu báruáli í dökkgráum lit. Þakið er útoftað með tveimur 32m rörum með flugnani í hvert sperrubíl.  
 - Gluggar eru trégluggar í hvítum lit.  
 - Gluggar eru settir í eftirá og glerjaðir með tvöföldu K-gleri.  
 - Neysluvatns- og gólfhitatalgnir verða rör í rör lagnir og leggjast í gólfplötu.  
 - Hitavats og rafagnir eru innan við rakavamarlag í rishæð.  
 - Hitastillingar neysluvatns taka mið af ákvæði byggingarreglugerðar.  
 - Öll rými eru loftræst um opnanlegan glugga.  
 - Dyrabreiddir innihurða skulu almennt vera 900 mm, svo og úthurða annarra en aðalútidyra sem skal vera 1000 mm.  
 - Bréfalúga skal vera amk 26 x 260mm og vera amk 1 m frá gólf, en mest 1,2m.  
 Eldvarnir:  
 Stigahús íbúðar 0201 er aðskilin frá íbúð 0101 með EI-60 veggjum. Steinsteypt járnþúðin plata er milli íbúða. Klæðningar í íbúðum eru að lágmarki í fl. 2. Reykskinjarar og aðrar eldvarnir eru settar upp í samráði við Eldvarnaeftirlit.  
 Kólnunartölur:  
 U-gildi allra byggingarhluta eru skv. ákvæðum byggingarreglugerðar. Uppfylla skal ÍST 66 staðal varðandi kólnunartölur og einangrun einstaka byggingarhluta.  
 Þak: 0,18 (W/m2k)  
 Útveggir: 0,28 (W/m2k)  
 Gólfplata: 0,28 (W/m2k)  
 Gluggar: 2,00 (W/m2k)  
 Hurðar: 2,00 (W/m2k)
- Stærðir:  
 Íbúð 0101 - 90.6m<sup>2</sup> bruttó / 75.0m<sup>2</sup> nettó  
 Íbúð 0201 - 104.8m<sup>2</sup> bruttó / 76.5m<sup>2</sup> nettó  
 Lóð - 339 m<sup>2</sup>
- Bílastæði - 1 stæði fyrir hvora íbúð er innan lóðar.

Verkheiti	VESTURVEGUR 13A
Uppdráttur	Aðaldráttur
Verkhutit	
Verkkaupli	Gelrfuglasker ehf
Verknúmeri	2015 -21
Hannað/teiknaði	
Melikvarði	1/100 1500
Dagsetning	11.10.2015
Samúel Smári Hreggviðsson kb 2007524659	
Austurvegi 4. 800 Selfossi	1.01.01
Breytingar nr.	telkn.nr.