

Sigurður Bj

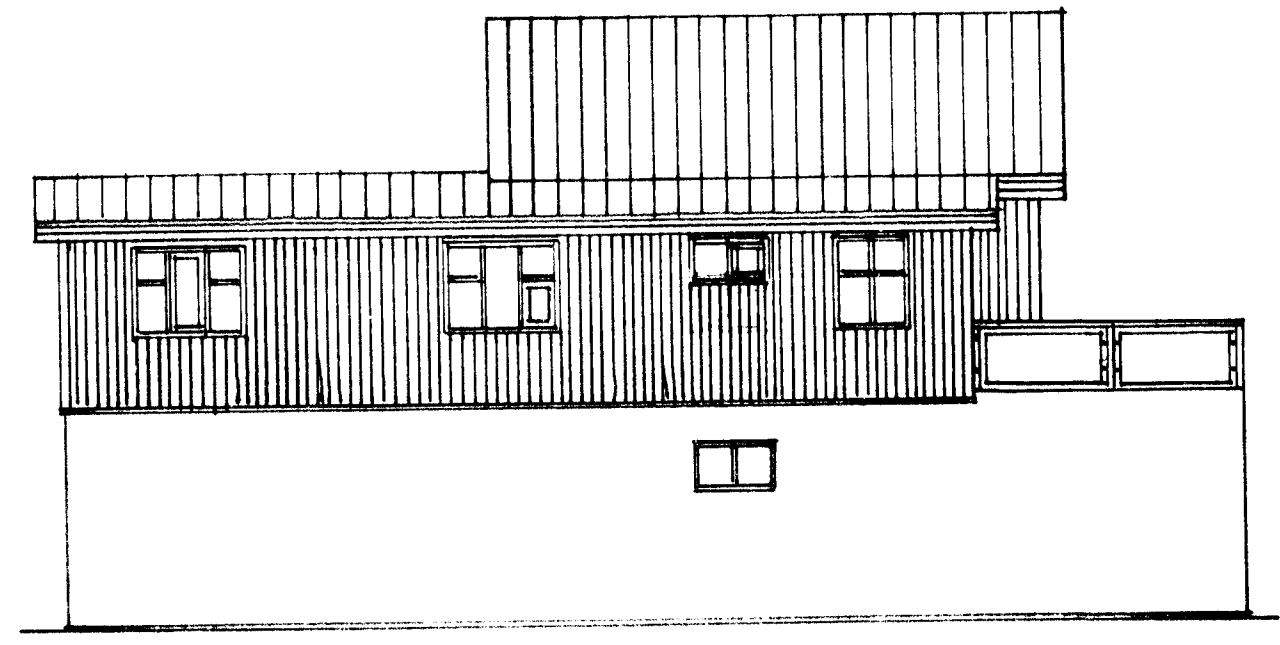

Vestmannabraut 34 (Fell)  
 Byggingarlýsing: Húsið Fell verður tekið af sóhkti sínum og sett afur á nýja neðri hæð og slakkað samkvæmt þessari teikningu. Sökktar úlveggir, hluti af innveggjum, gólf og loftaplata á neðri hæð verða steipt og járnbundin. Hluti milli veggja á neðri hæð verða timburveggir einangraðir inni og grind með 95mm veggull. Úlveggir á neðri hæð verða einangraðir með 100mm veggull og múraðir. Steiptir innveggir verða múraðir. Aftri hæð verða úlveggir sem ekki tilheyrir gamla húsinu. Steiptir járnbundin. Hæðir og einangraðir að ulan en múraðir að innan. Útan verður gíll efrri hæðin klæð með báruðu alí eða alosinklag einangruð með 100mm þéttullæda veggull. Reint verður að hreita sem minnst vör gamla húsinu nema ef þarf að stírkjapa. Verður þá sett um það sérstaklega. Sperrur á nýbyggingunni verða 48x222mm furu með 200mm þakull milli sperra. 20mm loftunarbíl fyrir ofan þakullina. 25x150mm furuborð klædd á sperru. Lakupappi, 50x100 lektur og bárad al eða alosink. Nedan á sperrur kemur rakavarnarplast rafmagnsgrind og loftaplötur. Gamla húsið er timburhúsið. Það verður einangrað og klætt að nýju. Flatarmál úlveggja 292,6m<sup>2</sup> þar af gluggar 28,3 og hurðir 12,1m<sup>2</sup>. Þakflötur 123,6m<sup>2</sup> þar af hláfsloða 17m<sup>2</sup>.  
 Stærðir: - Neðri - Brúttó - Rúmmál  
 Neðri hæð: - 99m<sup>2</sup> - 117m<sup>2</sup> - 351m<sup>3</sup>  
 Efrri hæð: - 86m<sup>2</sup> - 105m<sup>2</sup> - 320m<sup>3</sup>  
 Samtals: - 185m<sup>2</sup> - 222m<sup>2</sup> - 671m<sup>3</sup>  
 Stærð loðar: 270,6m<sup>2</sup>  
 Gluggar eru plastgluggar með tvöföldu kgleri.

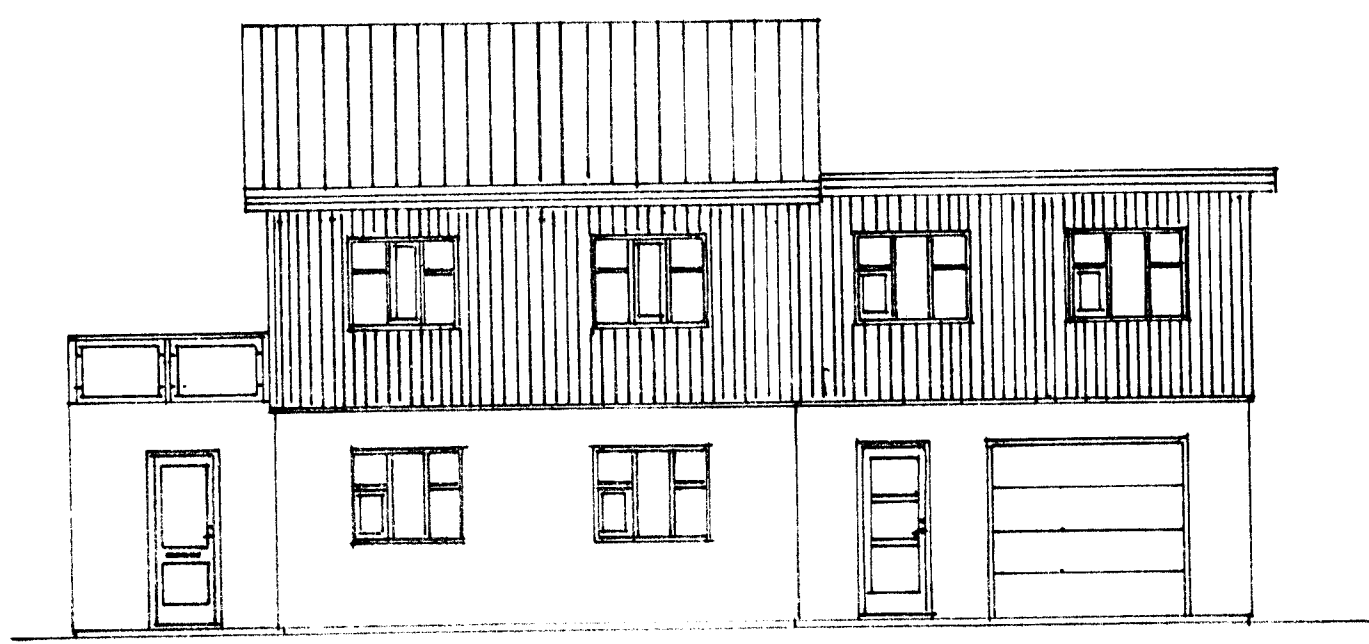
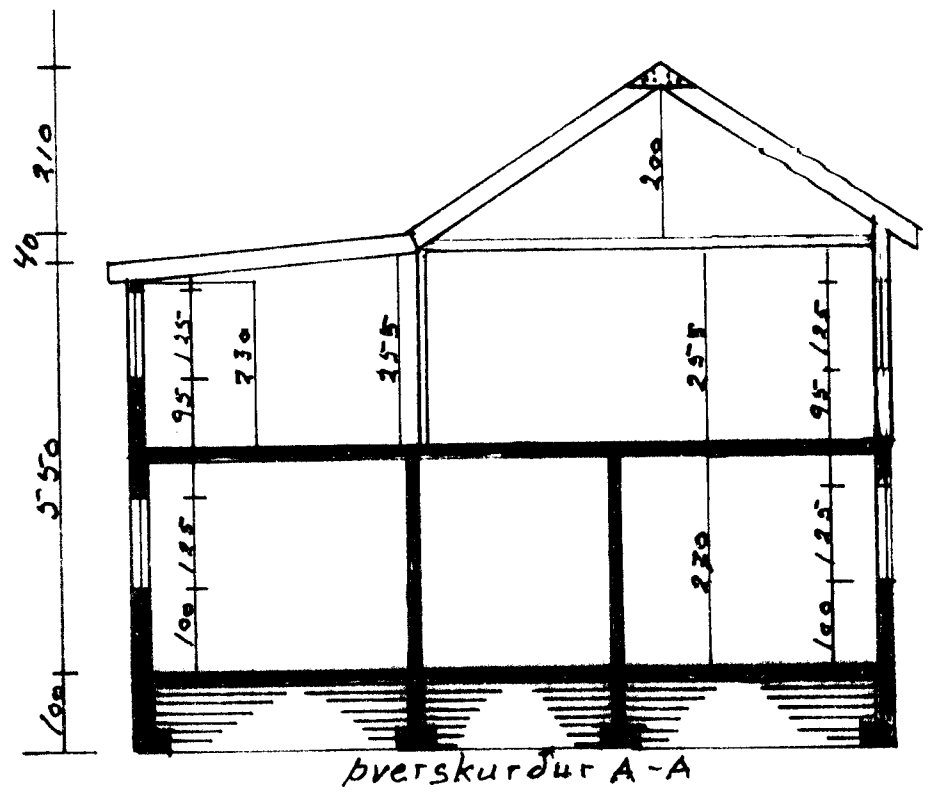
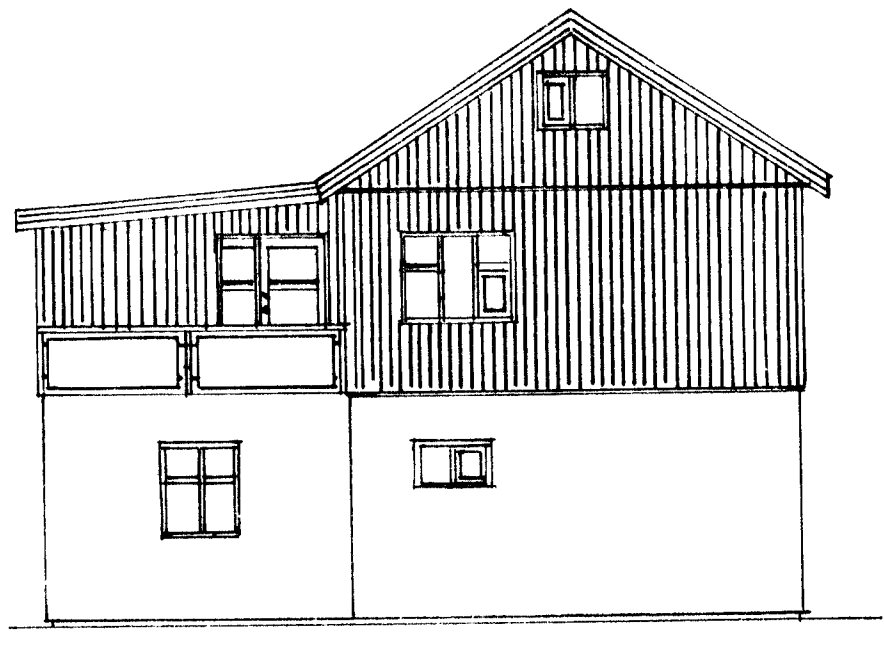
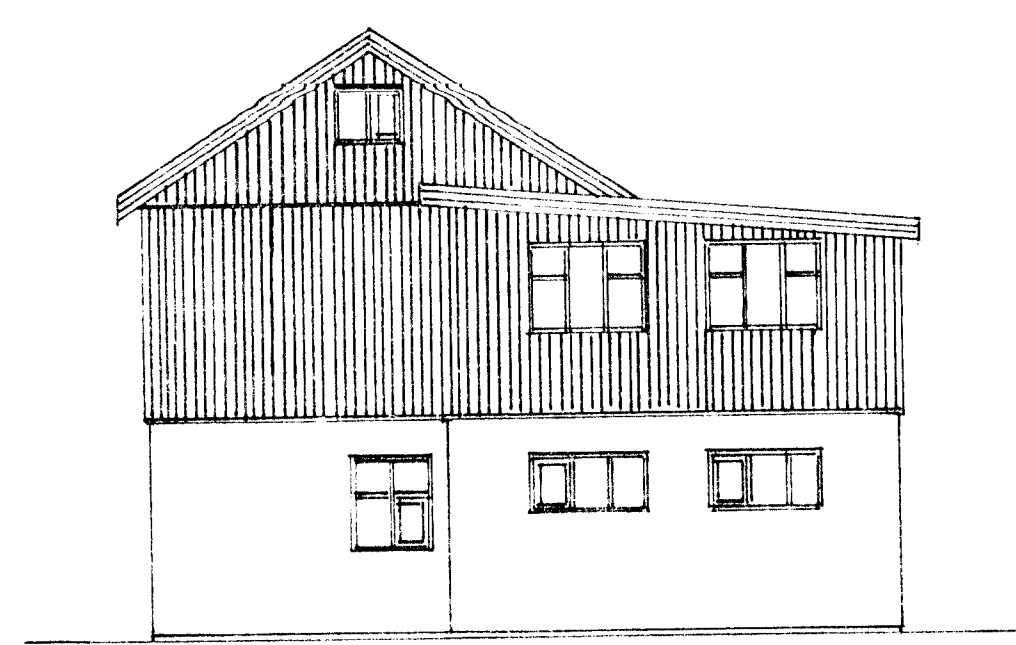
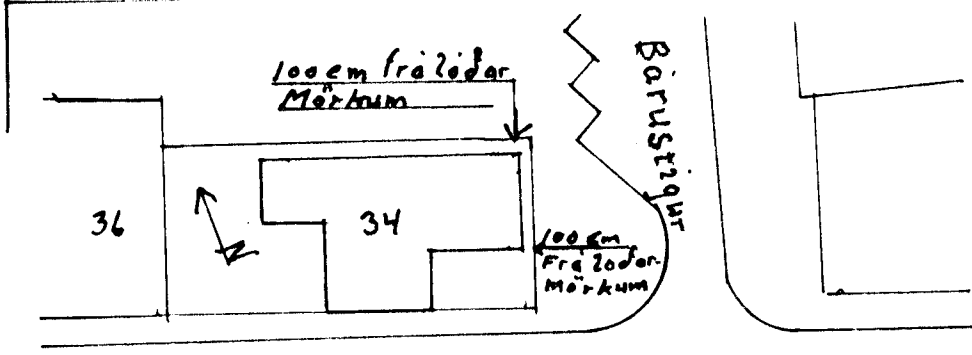
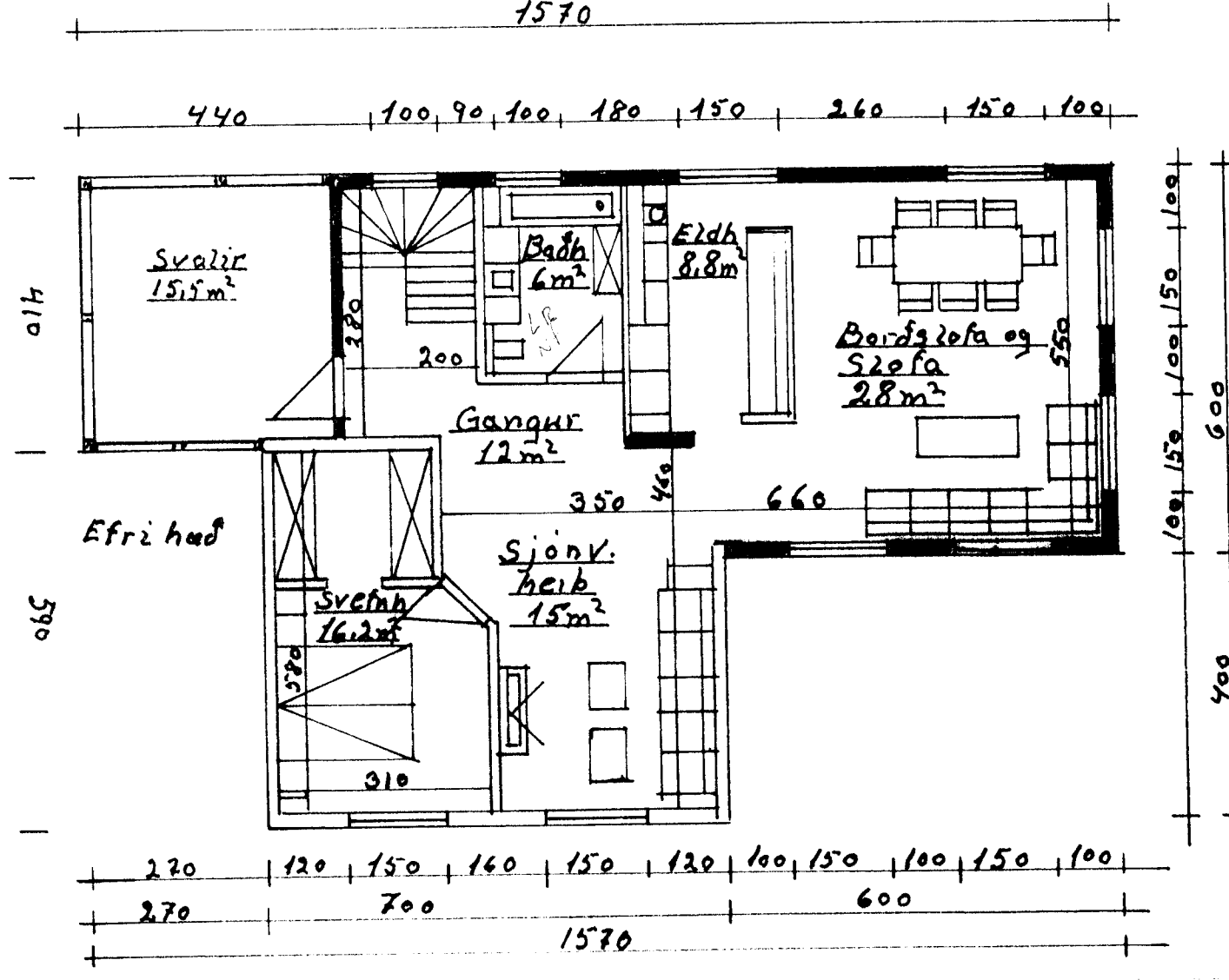
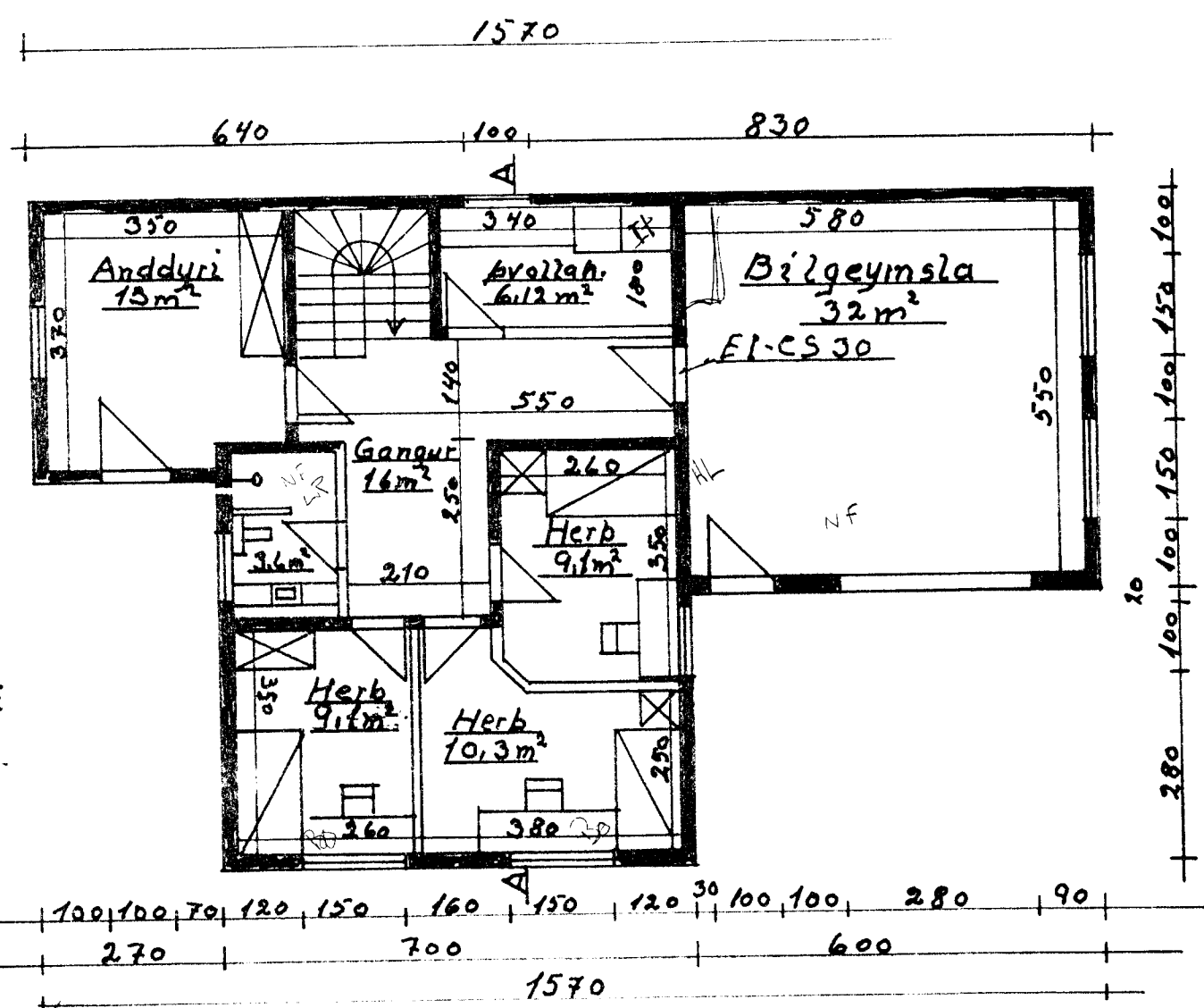

Vestmannabraut  
 36 34  
 100cm fré loðar Mörkum  
 100cm fré loðar Mörkum  
 35 33  
 Hilmissgata  
 Malik  
 1:100  
 1:500  
 Oneind mál em  
 Teiknað  
 2. mars.  
 2012.  
 Vestmannabraut 34 (Fell)  
 Grunnmynd, H. 2.2.2, þver-  
 skurdur. Afstöðumynd.  
 Sigurður Flóggardsson.