

AFSTÖÐUMYND

817

SAMÞYKKT AF BYGGINGARFULLTRÚA

15. JAN. 2008
Sigurður Þorsteinsson
 BYGGINGARFULLTRÚA VESTMANNAEYJUM

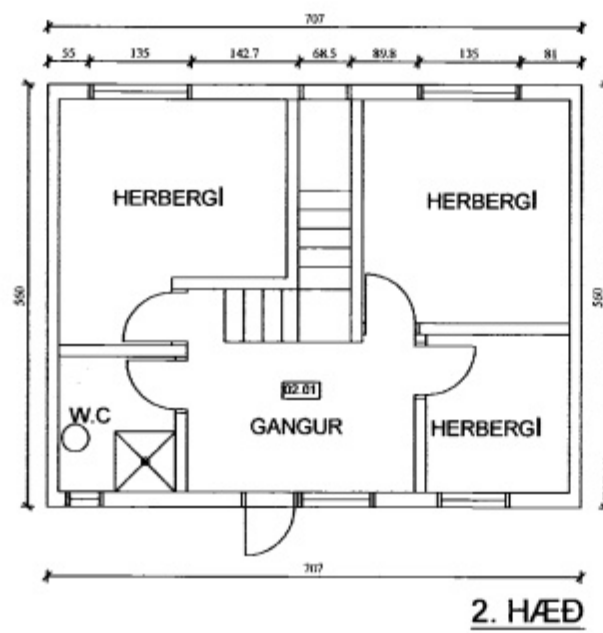

BYGGINGARLÝSING

UM ER AÐ RÆÐA TIMBURHÚS KLÆTT MEÐ STANDANDI BÄRUVARNI. ÞAK KLÆTT MEÐ BÄRUVARNI.
 HÚSIÐ KEMUR TIL AÐ STANDA Á STEYPTUM SÖKKLI OG EINANGRÆÐUR SAMKVÆMT BYGGINGARREGLUGERÐ.
 INNTAK LAGNA, SJÁ TEIKN.

BURÐAVIRKI

ÚTVEGGIR ERU 4,5X14,5 CM c/c 60 CM OG ÞAKVIRKI 5X22,5 CM c/c 60 CM.
 STÁLBITI Í MÆNI IPE-200.

EINANGRUN

UPPHITUN MEÐ OFNUM, VEGGIR OG ÞAK EINANGRÆÐ SAMKVÆMT BYGGINGARREGLUGERÐ.

FRAGANGUR AÐ INNAN

ÚTVEGGIR KLÆDDIR MEÐ GIPSPLÖTUM, SEM ERU MÁLAÐAR. LOFTAKLÆÐNING Í HÚSINU ER Á M.K. Í FLOKKI 2

LOFTRÆSTING

LOFTRÆSING GEGNUM OPNANLEG GLUG&FÖG, GÓLFNIDURFÖL ERU Í ÖLLUM BLAUTRYMUM

BRUNAVARNIR

REYKSKYNJARAR, SJÁ TEIKN.

STÆRÐIR

HÚS 120.3M2
 LÖÐ .830 M2

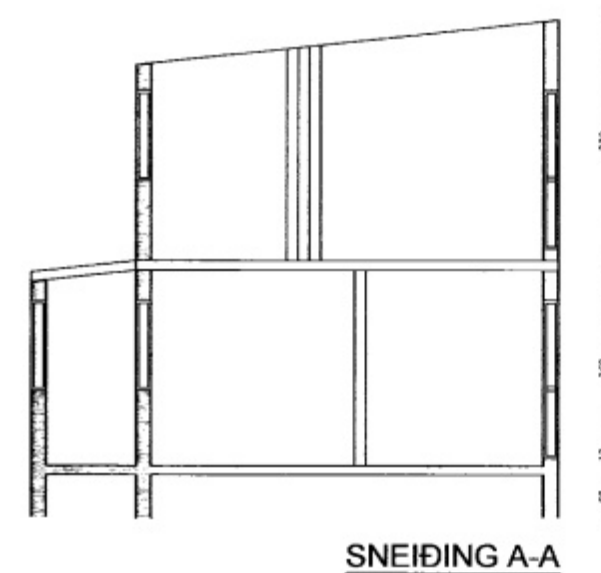
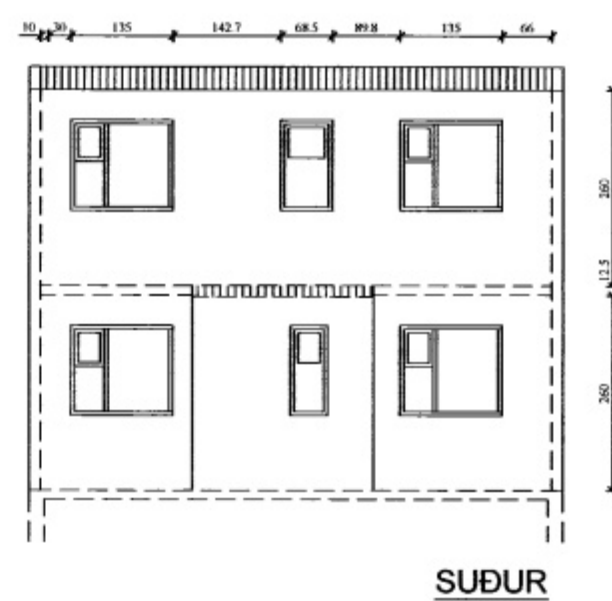
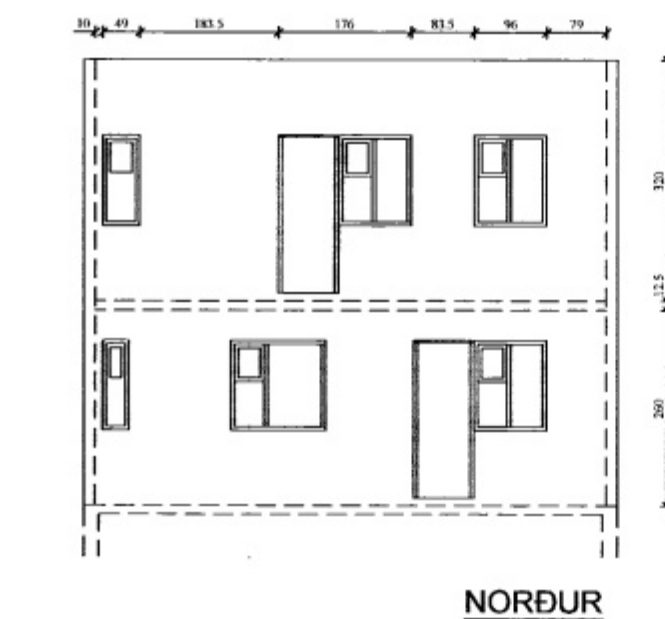
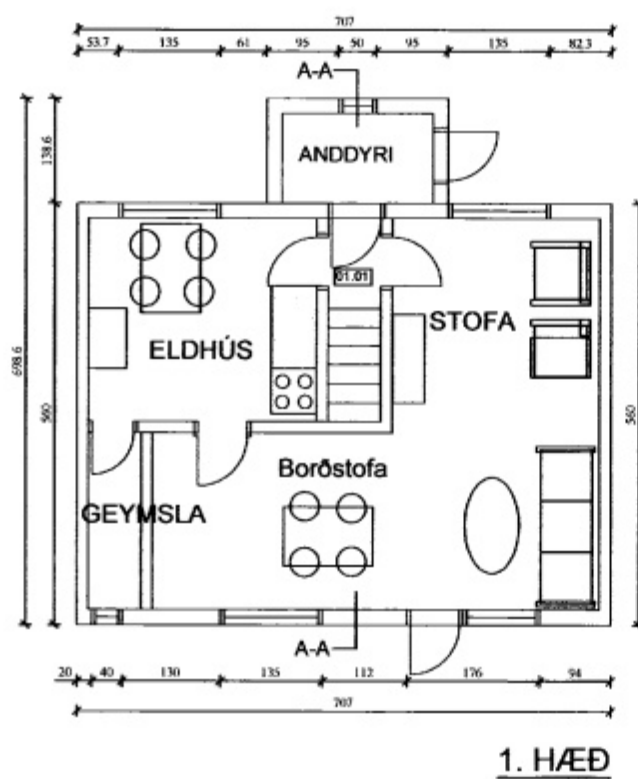

BREYTINGAR

[Handwritten signature]

Reikn.	JKR	JAN. '08	Útgefið:	28.01.2008
Teikn.	JKR	JAN. '08	Kvarði:	1:100
Ath.				
Samþ.				

VESTMANNABRAUT 51B Nr. 1-01
 Vestmannaeyjum

Verkluti
 Grunnmynd, útlit,
 sneiðing.

Jón Kristjánsson
 Byggingarverktæðingur
 FVFI
 Skúlagata 19
 101 Reykjavík
 Sími: 551-9820 Fax: 863-2154
 IS 6407344-000