

Skýringar

NLR	Náttúruleg loftþræsting
VLF	Véran loftþræsting
GN	Gölmúrfall
PNE	Pannabúrfall
R	Reykstjóri
HS	Húsbústað
SLT	Slökuvitaski
BO	Stjórnumrop
FDK	Frágenging gölfkoti
FLK	Frágenging loftkoti
AK	Abormuðis
SK	Steypanði
GI	Koti gólftegjar
PK	Pakkótar
EB	Elri brun steypu
NB	Nýðri brun steypu
K	Kótur á landi

Fyrirvari

Mál eru ymist í metrum (m) eða millimetrum (mm). Mælið ekki af teikningum.
Öll mál skal athuga á staðnum áður en smíði hefst.
Teikning skal lesin með viðeigandi gögnum, verkýsingum og teikningum annarra höfundna.
Teikning í stærri mælikvarða gilda umfram teikningar í smærri mælikvarða.
Museum og vafabroti skal tilkynna arkitektum án tafar.

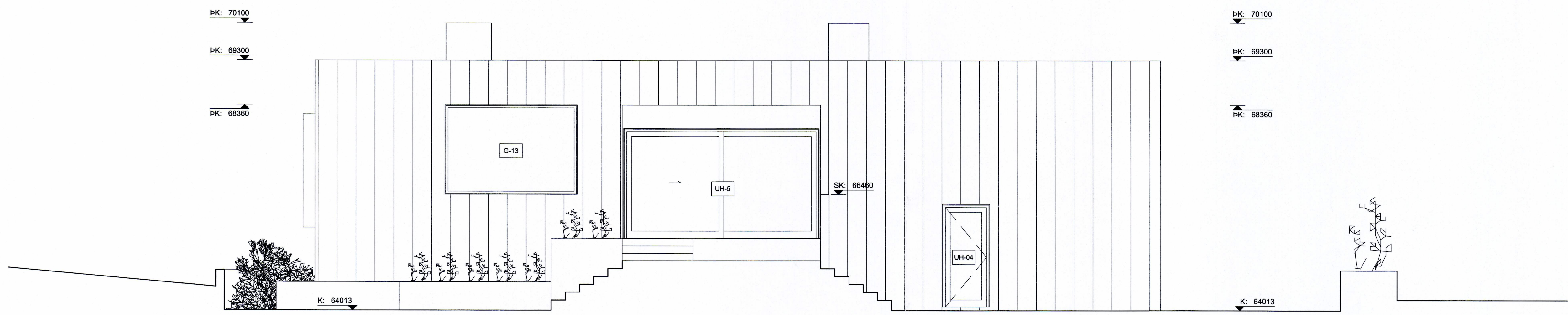

Ásýnd Suður
mkv: 1:50

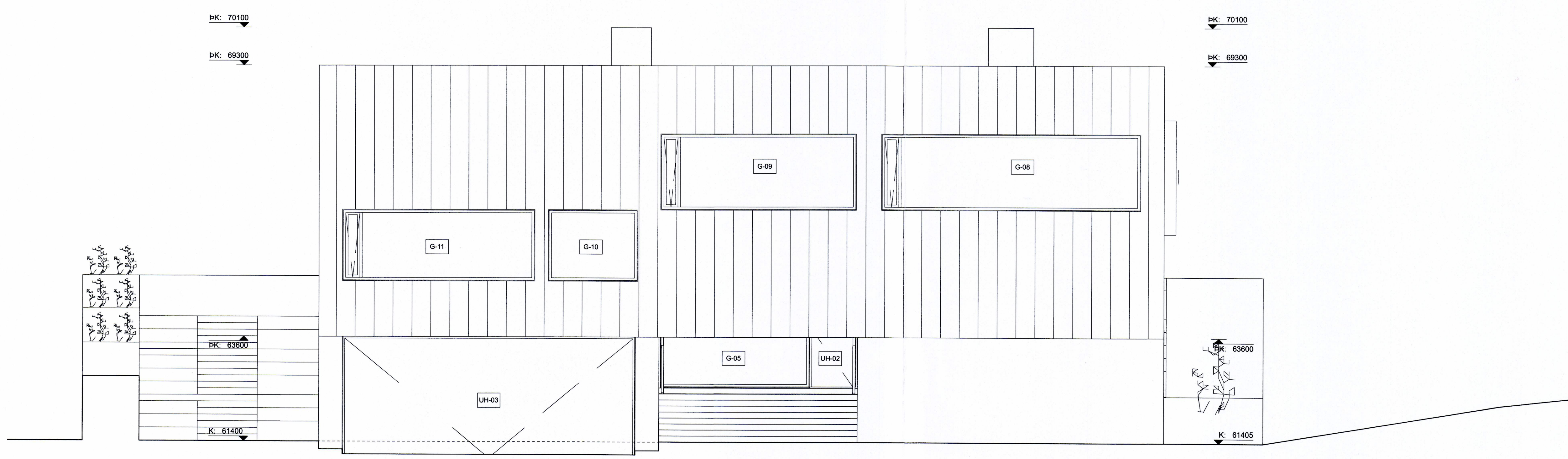

Ásýnd Norður
mkv: 1:50

Útgáfa	Breyting	Dags.
Suðurgerði 11		
Stgr: 8000-1 Landnr: L234239		
Einbýlishús	178	
Tegund verks	Verknr.	
Séruppdráttur	A1 / 1:50	
Ásýndir	Blaðast. - Mkv.	
B-301	4/15	
Raðnúmer	Útgáfa	Blað
GV	AGLA	24.4.2023
Teiknað	Yfirfarið	Útgáfa dags.

TRÍPÓLÍ ARKITEKTAR

Skólavörðungur 16, 2. hæð | 101 Reykjavík | s: 519-2930 | www.tripoli.is | tripoli@tripoli.is

Selesta
 Arnfríð G. L. Andriassen | MSc. Arch. þrjú, FAU | s: 867-2867 | f: 240182-3949 | andri@tripoli.is
 Guðni Valberg | Arkitekti FAU | s: 822-9070 | k: 250860-5299 | gudni@tripoli.is

©Trippólí Arkitektar
Öll réttindi og önnur teikningar að hluta eða í heild er háð skriflegu leyfi höfundna.