

AFSTÖÐUMYND

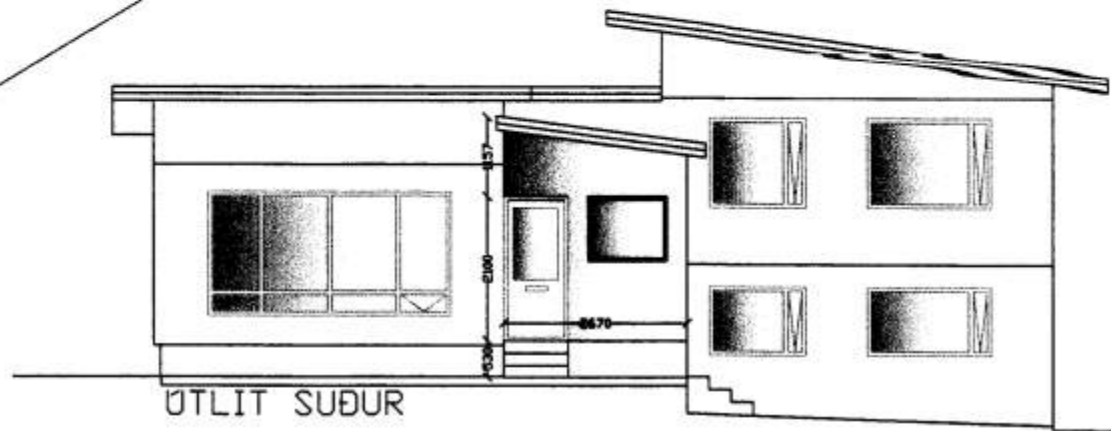

ÚTLIT SUÐUR

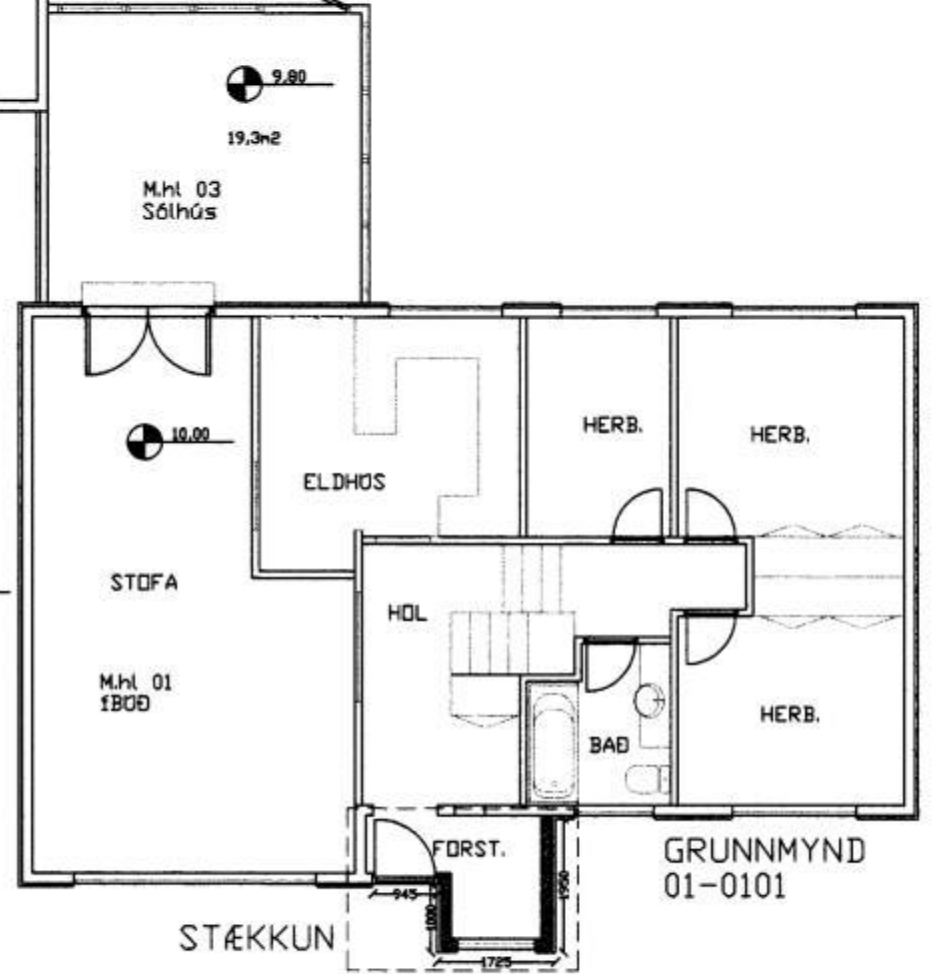
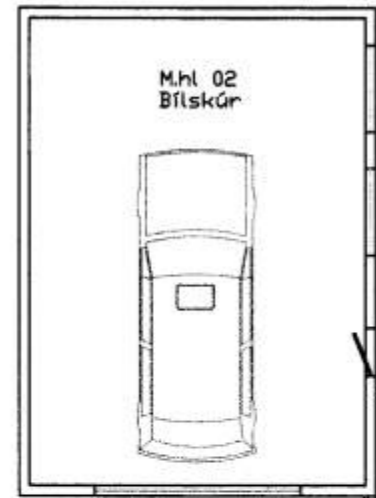

SAMÞYKKT AF BYGGINGARFULLTRÚA

9 JAN. 2008
 Sigurður Smári
 BYGGINGARFULLTRÚA VESTMANNNAEYJUM

Uppskipting og lýsing					Stærðir												
D0	D1	D2	D3	D4	D5	D5M	D6	D7	D8	D9	D10a	D10b	D11	D12	D16	D17	
Lokun	Rými hæð-röð	Notkun texti	HÖFU-flokkun	Eignarhald	Blottstúur m²	MIBÍStúur m²	Stígar m²	Clp m²	BrúttóStúur m²	BrúttóStúur sh x lsh	Salarhæð mín	Salarhæð mæx	Brúttó rúmmál m³	NettóStúur m²	Blirt flatarmál m²	Flakkatala skiptarúmmál	Skiptarúmmál m³
		Matshluti			150.5	0.0	0.0	0.0	150.5	0.0			415.0	98.7	150.5		254.790
		Botn											21.5				
A	00	kjallari íbúð	N	0001	42.8	0.0	0.0	0.0	42.8	0.0	2.40	2.40	102.7	39.0	42.8	2.40	93.600
A	01	1.hæð íbúð	N	0101	107.7	0.0	0.0	0.0	107.7	0.0	2.70	2.70	290.8	59.7	107.7	2.70	161.190
Athugasemdir																	
Sameignir summa																	
Eignarhald																	
		Eignarhald	Notkun texti	Blirt flatarmál m²	Skiptarúmmál m³	Úmmál Sereign og sameign m³											
		0001	íbúð	42.8	93.600	93.600											
		0101	íbúð	107.7	161.190	161.190											
			Allt	150.5	254.790	254.790											

STREMBUGATA 18 - Stækkun húsnæðis

Forstofa stækkuð til suðurs, yfir steyptan pall og tröppur.

Undirstöður útveggir verða steyptir ofan á steyptan pall. Pallur hefur 15cm sökkulveggi sem ná 80 cm, niðurfyrir jarðveg.

Veggir þykkt-12cm. einangraðir og múraðir með samskonar efni og íbúðarhúsi.

Þak einhallandi þak eins og er á íbúðarhúsi. 8" einangrun og aluzink veðurkápa.

Gluggar / Hurð PVC gluggar og hurðar.

DATE	BLAÐ	VERKNEFNI	SKALA	TEKNI
4.01.2008	1	VIÐBYGGING - STREMBUGÓTU 18	1:100	VERKNEFNI
			1:500	SKALA