

Vesturhlíð

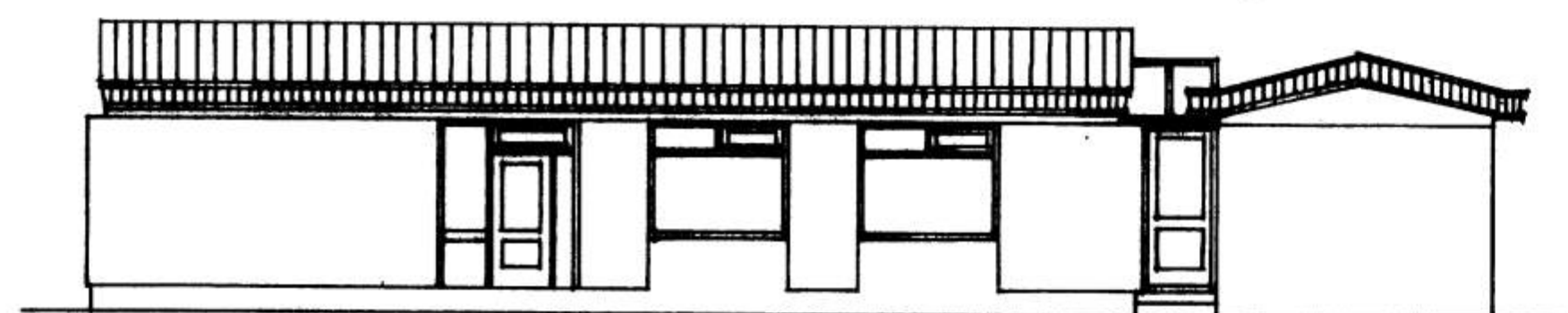

Suðurhlíð

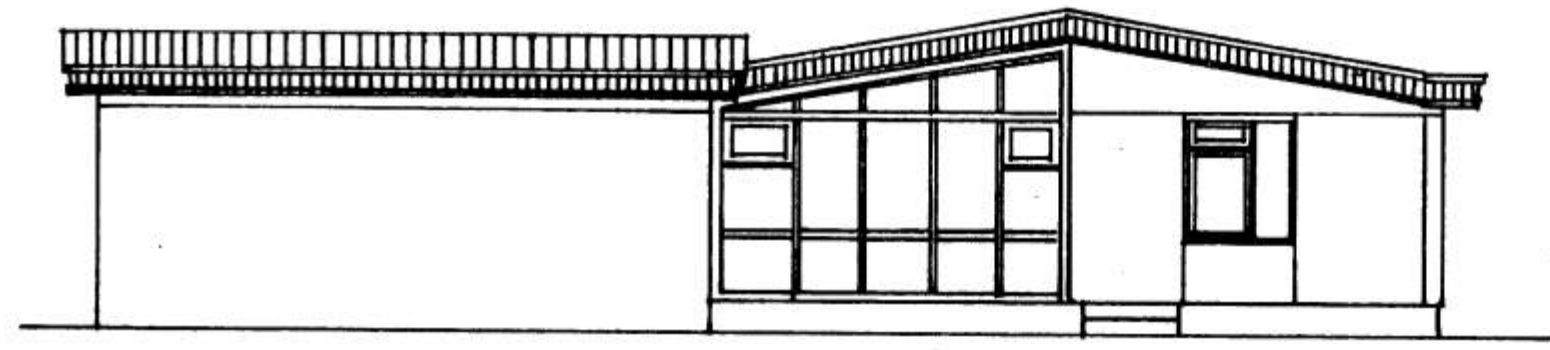

Austurhlíð

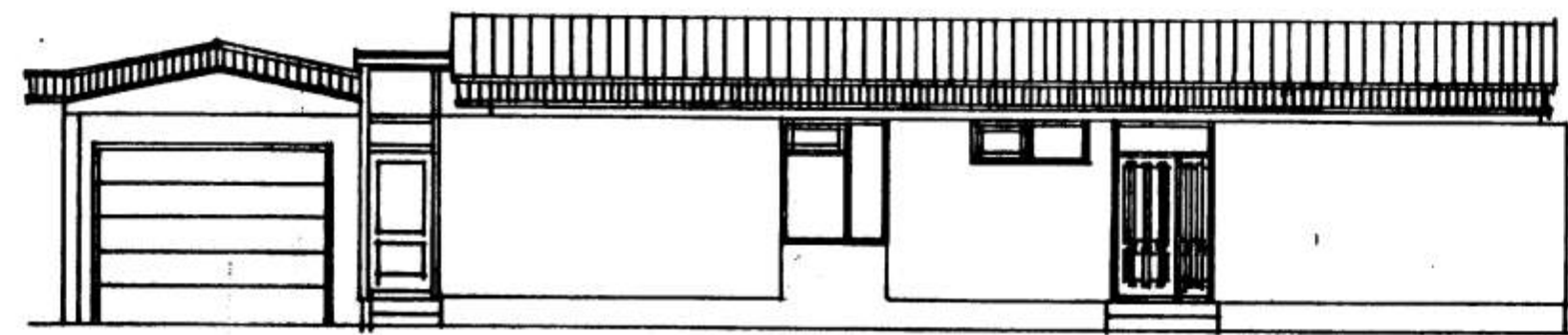

Norðurhlíð

Nýtt þak á bílskúr: Hopp stöðlaðar sparrur 5x145-c-c-60. Bærnd áleisik þakpappi 25x150 ferubard neigð á sperrur. Sperrur festar við plötu 2x90 kmf. Vinklum á hvern sperruenda með 10x920 mürba?lum þahit á öðru zalti í skýli við stúðarhúsið. Skýli: Gluggaeringar ferlar við sökkul og plötu með 10x130 mürba?lum c-c-60. Sparrur 65x140 fura með Plexigleri ofan. Sperrum Tröfalk gler 292495um og hurðum. Húsi og bílskúr eru með steiptum og járnbundnum sökkul og gölfplötu. Miðlívveggir hlöðnar og mürarir. Hlívveggir einangraðir með 100mm plaststeinangrym. Hlívveggir á bílskúr eru einangraðir og mürhúðarir. Þak í húsi er kraft sperryþak með þárujárni þakpappi og borða-klæðningu. Loft einangrað með 180mm þakull, rakavörnerlag, rafmagnsind og þéttplötur.

Brúðló fláarmál húss með skýli:
 Húsi 138,16 - skýli 9,12 m² samt 147,28 m²
 Rúmmál húss 483,56 m³ skýli 31,92 m³ = 515,48 m³
 Bílskúr brúðló: 33,21 m² - 116,24 m³
 Nettó fláarmál: Húsi 129,57 m² Bílsk 27,75 m²
 Stöð lóðar 600 m²

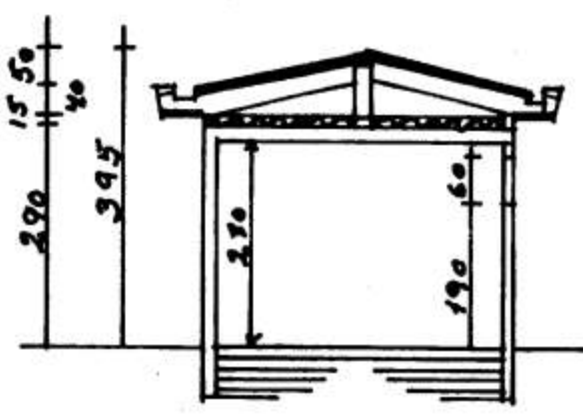
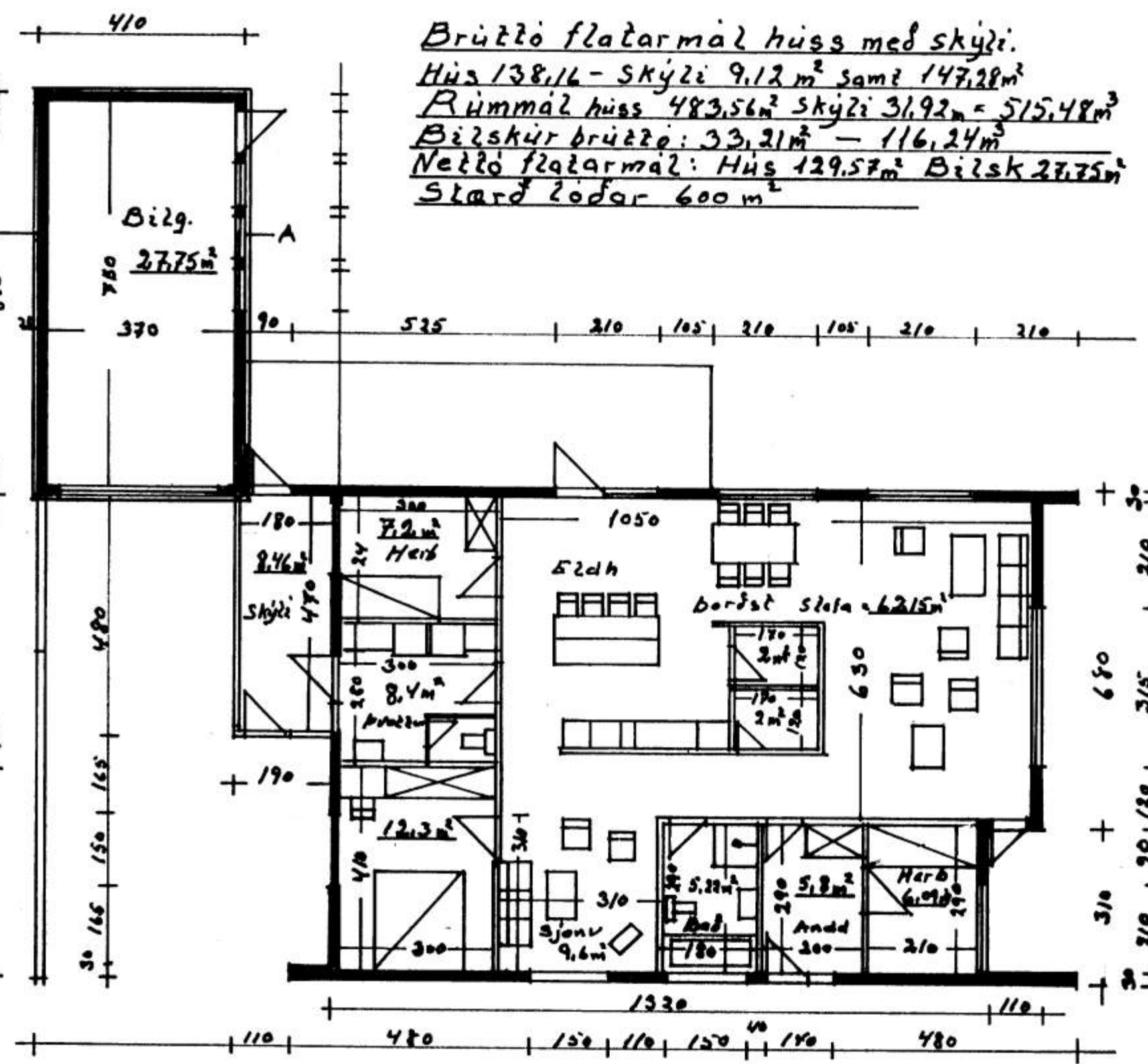

Þversnið af bílskúr A-A

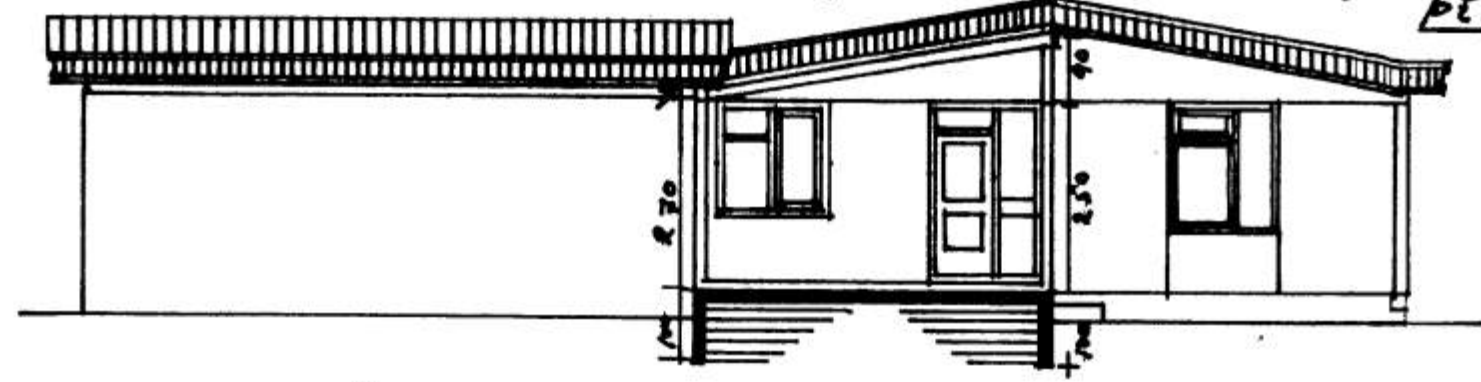

Sníð af skýli

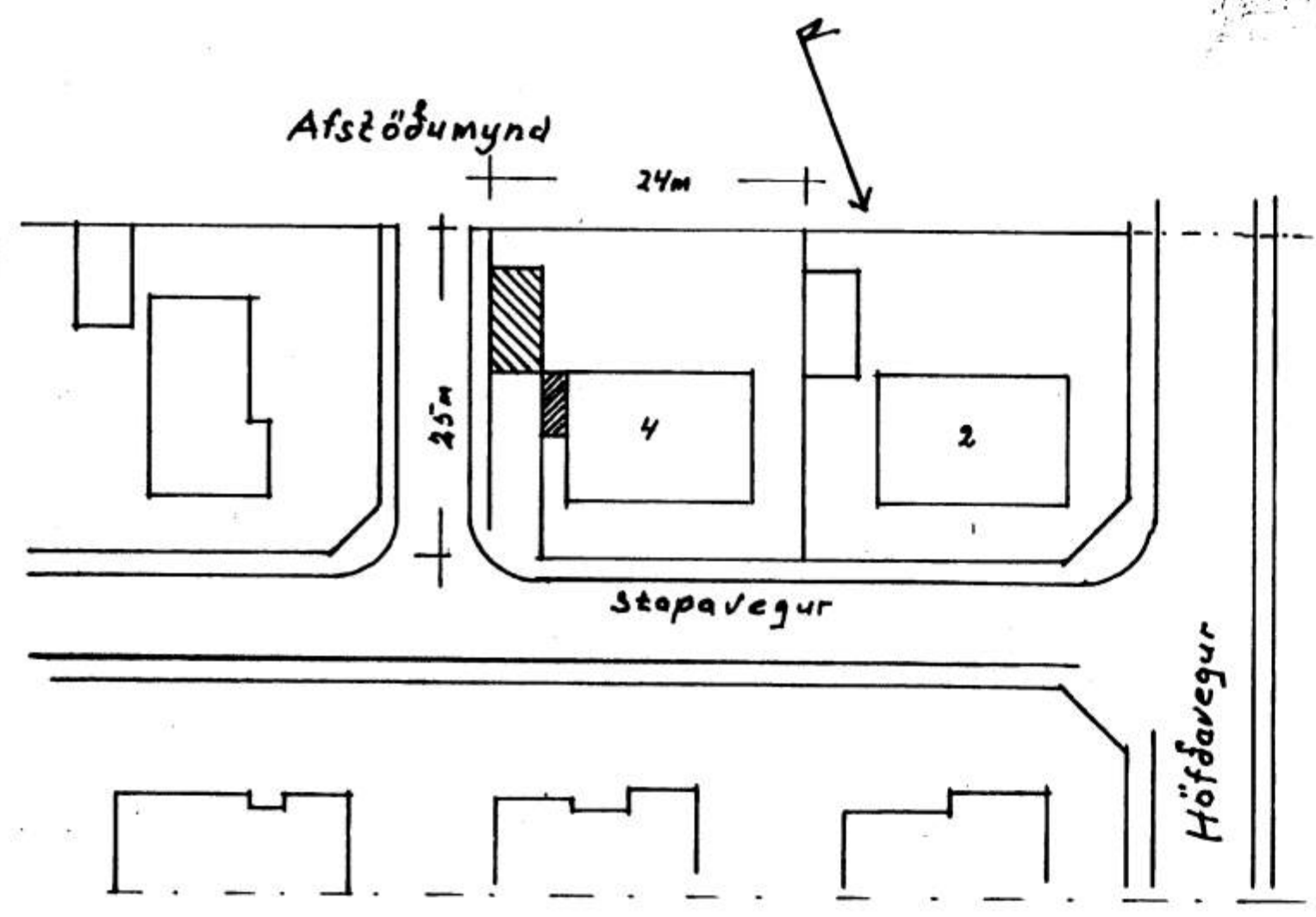

Fláarmál hlívveggja húss:
 13,3 m þak af gluggar 352 m² hlívurðir.
 10 m² þak í lofti 14,5 m² loftstada
 25,6 m² skýli: þak 10 m²
 Húsi gæmsla: Hlívveggir 26,6 m² gluggar 21 m²
 Hurðir 10 m² þak 36,4 m² loftstada 16,5 m²

Málk. 1:100
 1:500
 Únefnd
 Málk. en Stöðvegur 4.
 Skýli (vindfang) fyrir útihurð.
 Nýtt þak á bílskúr.
 Grunnmynd, úllit
 Þversnið og afstöðumynd.
 5. maí 2008.
 Agnir Haugethmann