

Sigurð S. Bj

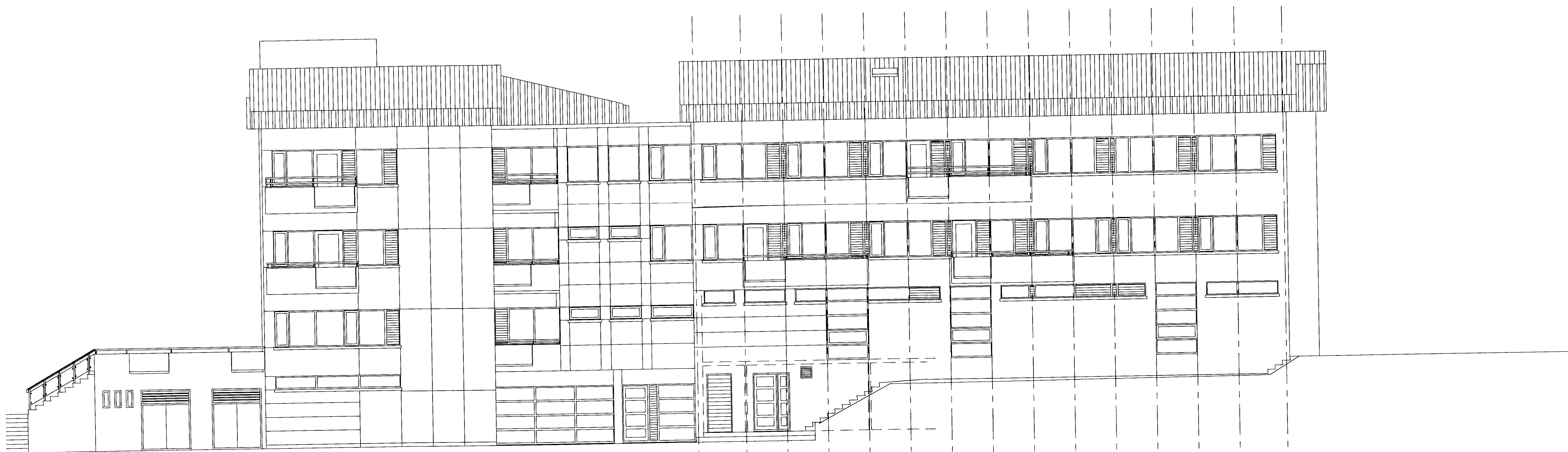

Ásýnd Vestur  
mkv. 1:100

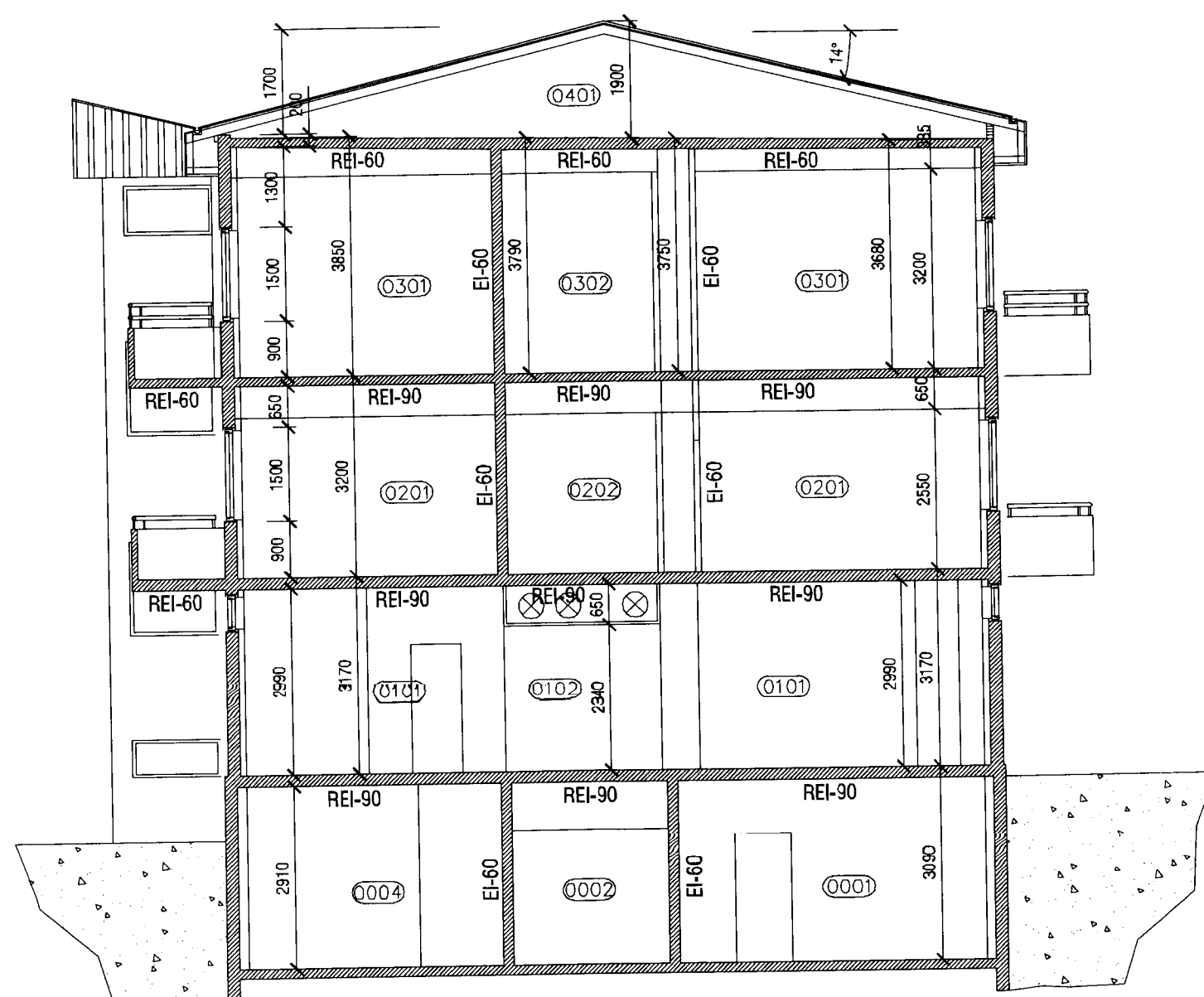

Sneiðing AA  
mkv. 1:100

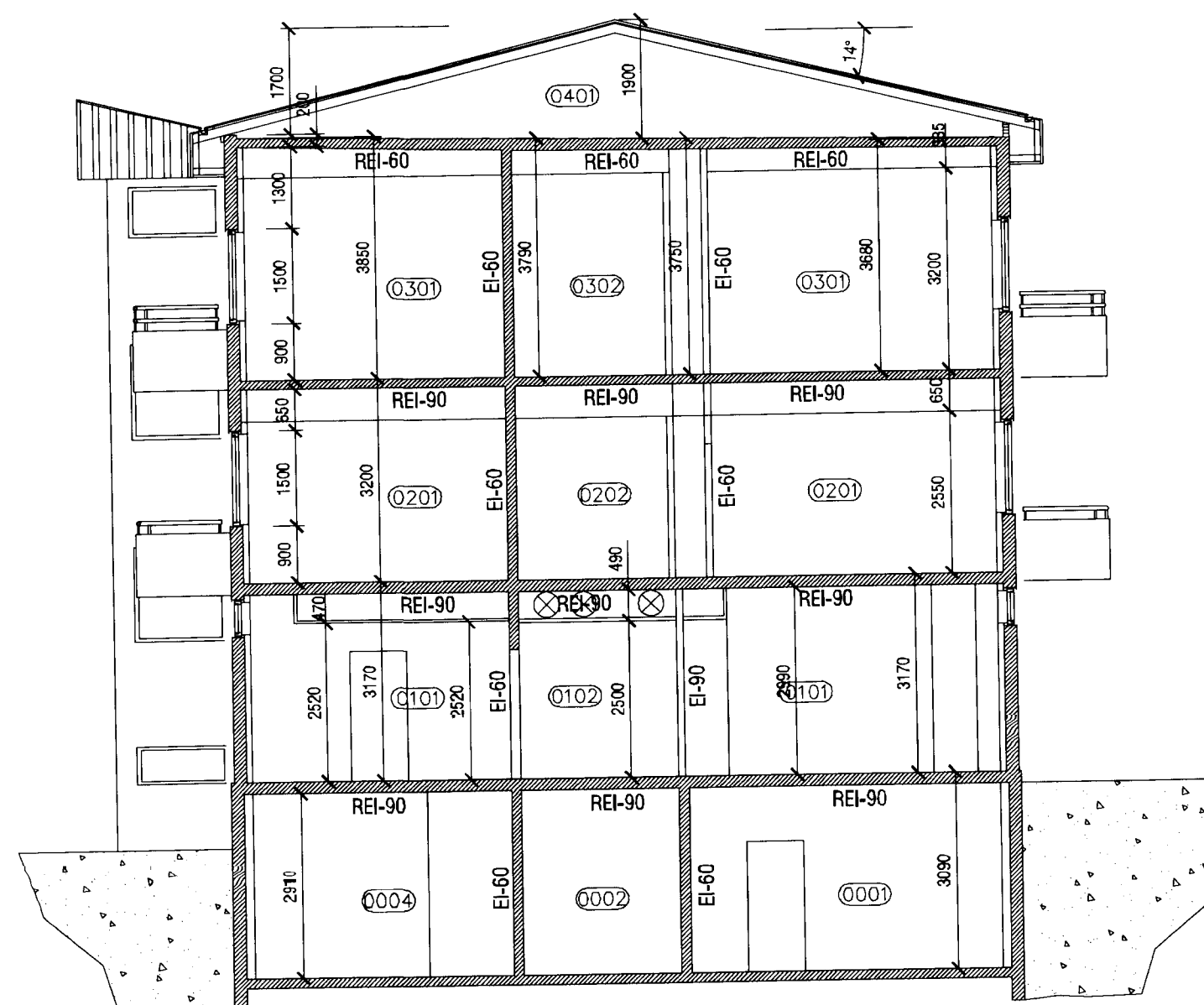

Sneiðing BB  
mkv. 1:100

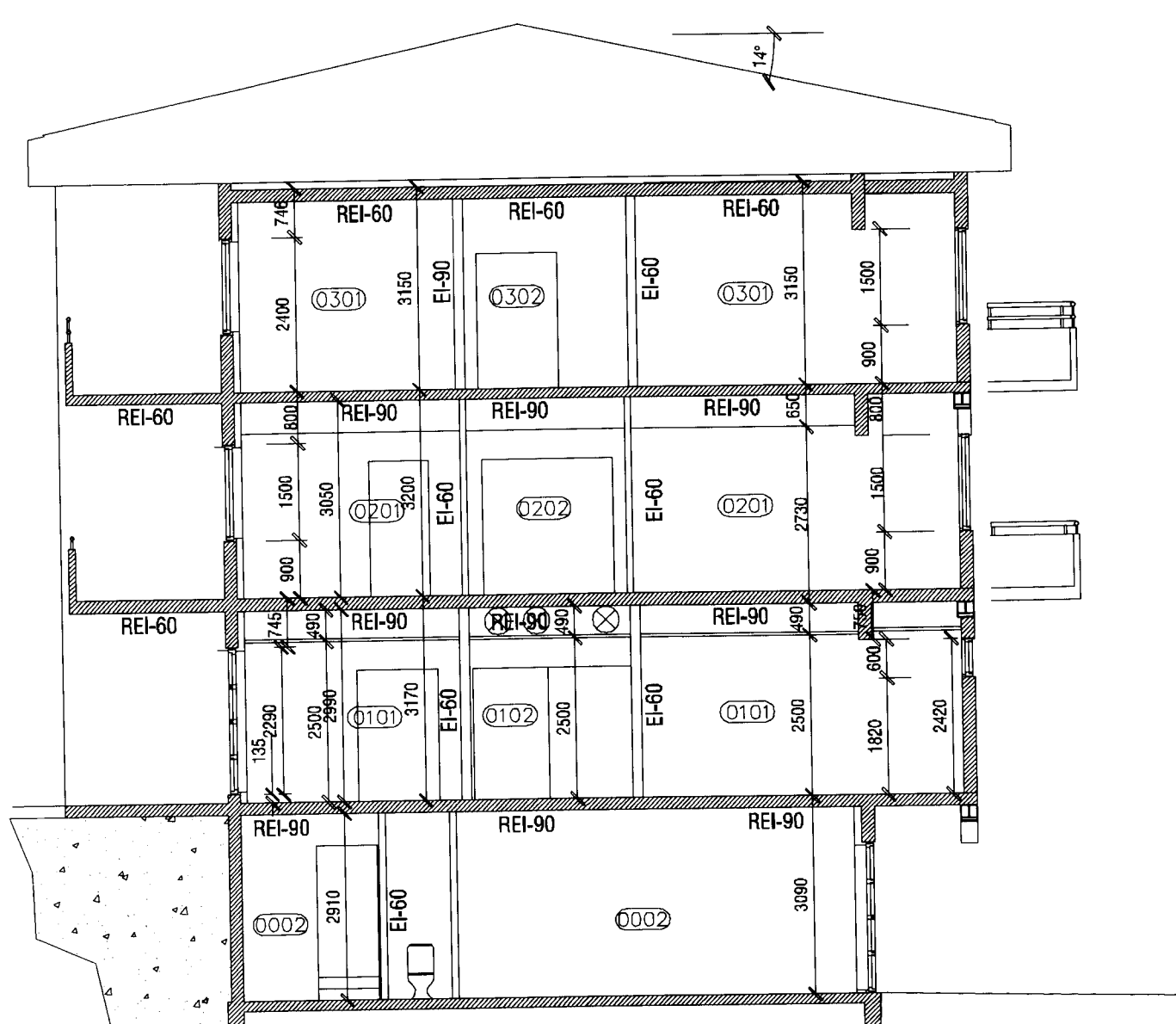

Sneiðing CC  
mkv. 1:100

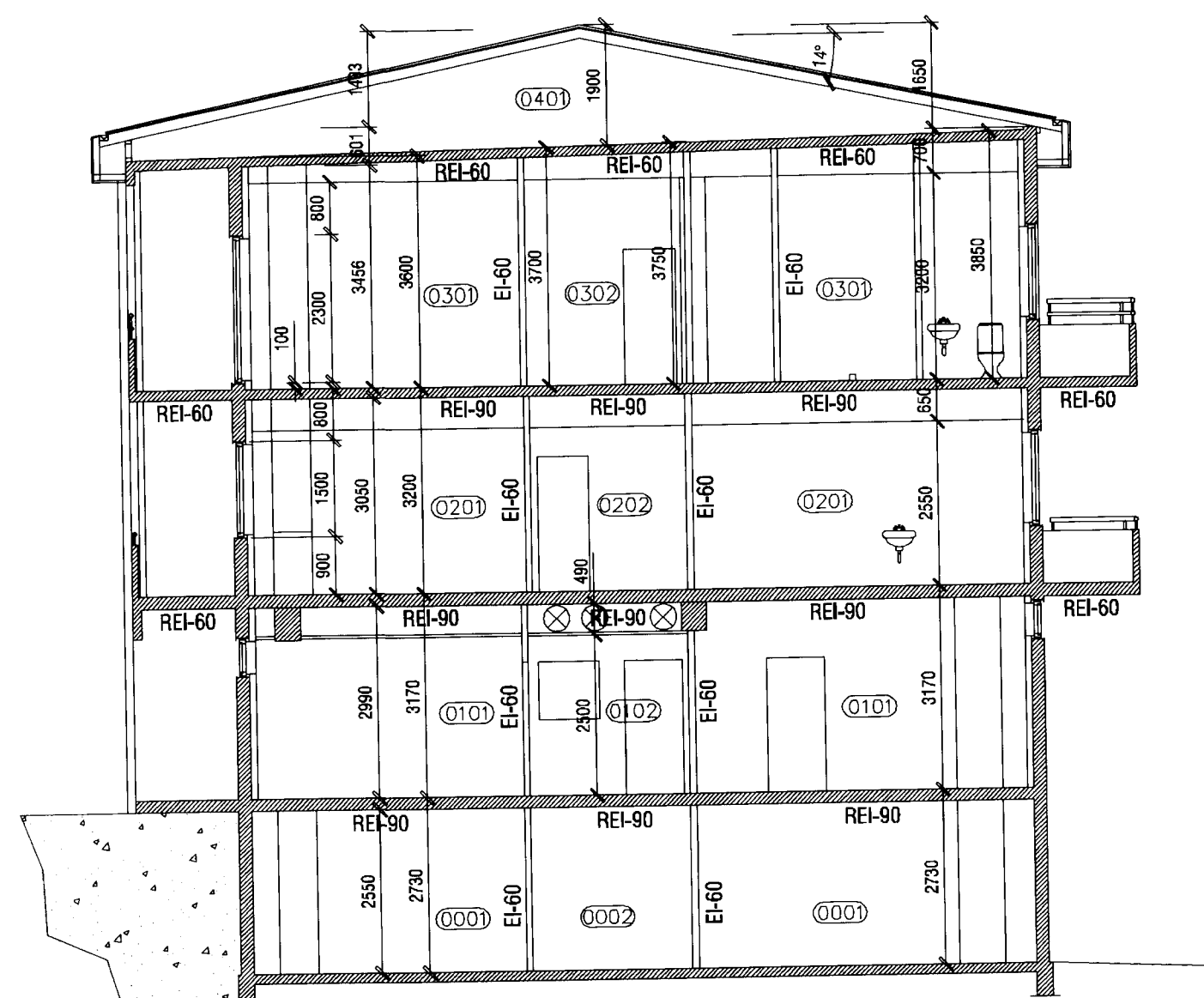

Sneiðing DD  
mkv. 1:100

**BYGGINGARLÝSING**

Bygging Heilbrigðisstofunar Vestmannaeyja er kjallari og þrjár hæðir.

Fyrirhugaðar breytingar fela í sér endurbætur og endurskipulagningu á heilsugæsluhluta á 1. hæð, og smávægilegar breytingar í kjallara.

ÞAK. Timburþak er á heilsugæslu, klætt með borðklæðningu og bárujárni. Timburþak heilsugæslunnar hvílir á útveggjum og steyptri þakplötu. Þakhalli er 30°.

ÚTVEGGIR. Útveggir heilsugæslu eru staðsteyptir og einangraðir að innan. Utan á steyptum veggjum er lituð málmklæðning á málmgrind.

GLUGGAR. Gluggar eru ýmist úr áli, eða hefðbundnir timburgluggar með tvöföldu gleri.

SÖKKULL OG GÓLFPLATA. Sökkur og gólfplötur bygginga eru úr steinsteypu.

INNVEGGIR. Innveggir í þeim hluta sem endurbætur ná til eru úr ýmist staðsteyptir, úr 70mm hleðslusteiði eða úr blökkgrind klæddri gipsi.

LAGNALEIÐIR OG NIÐURFÖLL. Hefðbundnir veggofnar eru í öllum rýmum. Inntök veitna í samráði við viðkomandi veitustofnanir. Gegnumstreymisniðurföll skulu vera í öllum votrymum bygginganna, þ.e. snyrtingum, ræstiklerum, búningaklerum, þvottahúsi og í bilageymslu.

BRUNAVARNIR.

Sjá greinargerð VSI á teikningu 1012-201

**TÁKN:**

- Veggir og hæðaskil með merktri brunamótstöðu. — EI-60 —
- Hurðir og gluggar með merktri brunamótstöðu. — AOKS-60 —
- Rýmingarleið. — - - - -> —
- Útljós. — ÚT —>
- Reykskynjari. — R —
- Brunaslanga. — 30 m —
- Stjómstöð brunavarna. — ! —
- Loftræst rými. — LR —
- Niðurfall. — GN —
- Þakniðurfall. — ÞNF —

**AOKJ**  
KARI EIRIKSSON arkitekt FAJ - kt: 070365-4059 - VERKSTÆDI ARKITEKTA ehf  
Gunnarsundi 5 - 220 Hlj. - sími: 565 9779 - email: aok@aok.is - www.aok.is

SÓLHLÍÐ 20  
HEILBRIGÐISSTOFNUN VESTMANNNAEYJA 10/12

ADALUPPDRATTUR mkv. 1:100

sneiðingar, ásýnd vestur 0205

hannað: -- teiknað: KE dags: 04.sept.2011

breyting A:  
breyting B:  
breyting C:  
breyting D:

A1 ATH! Öll mál eru í millimetrum. Öll vataðrifi skal bora undir höndum.  
Hæðir og efri bakningum, öll mál afstigið á staðnum.  
Öll árit og áritun teikningar, að hluta eða í heild, er hátt skriflegu leyfi höfundar.