

Skýringar:

Brunasamstæður:
3. hæð, tvær brunasamstæður, sem er skipt með steinsteyptum veggjum antik REI-90 og með EI-CS60 hurð, læknaskrifstofur og sjúkráttálfun í austurálmum, í suðurlöndum er fæðingastofa og skurðstofur. Gert er ráð fyrir láréttri rýmingu.
Allar plötur eru 20 cm járnþent steinsteypa, stigar eru steyptir í austurálmum og miðálmum, en stálstigi í suðurlöndum. Veggir stigahúsa eru steypti/hlaðnir og a.m.k. EI-60 og stigahús á hæðum eru lokað með EI-CS30 hurðum.

Flóttaleiðir eru:
Á þriðju hæð, eru flóttaleiðir um stigahúsin þrjú, milli brunasamstæðna láréttri rýming og út á svalir, sérstaklega í suðurálmum út á stórar svalir sem snúa út að götu í austur.

Slökkvibúnaður
Tvær brunaslöngur á 3. hæð, í miðri austurálmum og í miðri suðurálmum.
Handslökkvitæki og annar búnaður er staðsettur í samvinnu við slökkvibúnað.

Klæðningar
Gert er ráð fyrir að léttri nýr veggir á göngum og á milli brunahólfna verði a.m.k. EI60, grísklæddir. Eldri veggir eru annað hvort 18 cm steinsteyptir veggir eða 10 cm hlaðnir og pásaðir vikuveggir sem standast eiga kröfur um EI-60. Þá verða allar aðrar veggklæðningar í flokki 1.
Öll niðurtækn loft á göngum verða endurnýjuð með kerfistoftum og plötum í flokki 1.
Hurðir sem skipta hásum upp í brunasamstæður og brunahólf verða stálhurðir EI-CS60 og hurðir á mörkuðum brunahólfa skulu verða a.m.k. EI-CS30 eða E-CS30 þar sem það á við. Hurðir á öllum göngum sem eru flóttaleiðir verða a.m.k. EI-CS30 eða E-CS30 þar sem það á við.
Lagnastokkar milli hæða eru klæddir með spónaplötulokum og eru opnar á milli hæða. Þeim verður lokað í hæðaskilum með brunadöttelfni og klæða þá af með plötum í flokki 1 svo þeir standast kröfur um annars vegar EI-90 eða EI-60 efrir því sem við á.

Annað
Gert er ráð fyrir að endurnýja hluta brunaviðvörðunarkerfissins og bæta við búnaði þar sem það vantar.
Gert er ráð fyrir um leið og ljósbúnaður verður endurnýjaður verði neyðarlýsingu komið upp og merkingar sem uppfylla brunavarnarglög.
Gerðir verða uppdættir af þessum kerfum og þeir sendir brunamálastofnun um leið og þeir verða tilbúnir.

Reyklosun
Stigahúsin í austurálmum og miðálmum liggja að hluta til að úrvegg með gluggum sem verða með opnanlegum fögum til reykkræstingar.
Stigi í miðálmum er bringstigi og veggir hlaðnir og gluggalausir. Þar verður sett 1 m² sjálfvirk lúga í þakið til reykkræstingar.
Auk þess eru flest öll herbergi á hæðum með opnanlega glugga, nokkur með svalahurðir, fjórar úthurðir eru í kjallari og þrjár á 1. hæð.

Veggir:
REI-90
EI-60

Merktur útgangur

Björgunarop

Sjá frekari skýringar á teikningu nr 5-001

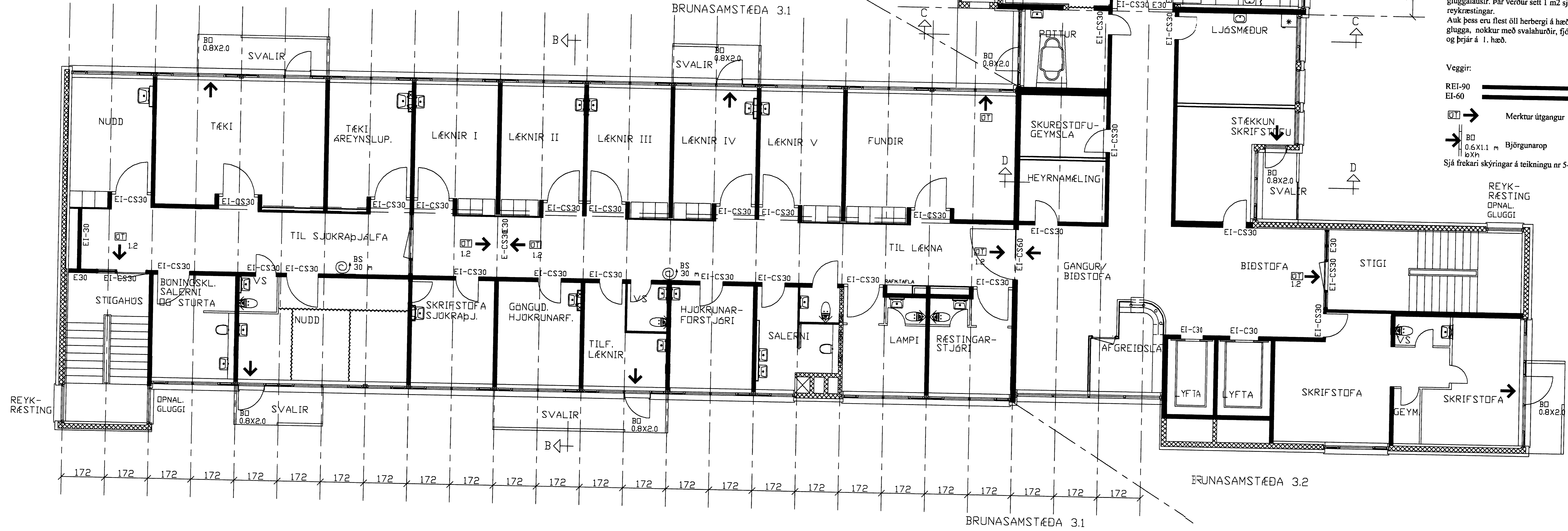

GRUNNMYND 3. HÆÐ

breyting A:TEXTI VIÐ ÚT OG BD, B:SKÝRINGARTEXTI C:SALEARNI BREYTT							
breyting ASEPT. 00	breyting CJAN.04	verkheiti	HEILBRIGDISST. í VESTMANNAEYJUM	TEIKNISTOFA PZ EHF	verk nr.9725	dags. JUN. 00	
breyting BMARS 01	breyting D	verkefni	ENDURSKIPULAGNING GRUNNMYND 3. HÆÐ BRUNAVARNARUPPDR.	RÁÐGJAF AVERKFRÆÐIÞJÓNUSTA F.R.V. KIRKJUVEGI 23 900 VESTMANNAEYJUM. Sími 481-2711, -2239 TELEFAX 481-3076	teikn. nr.5.301	breyting C	
mælikv. 1:100	teikn. EA	hanaðaPZ					