

SODIN EYRU TIL FESTINGAR Á SPERRUM

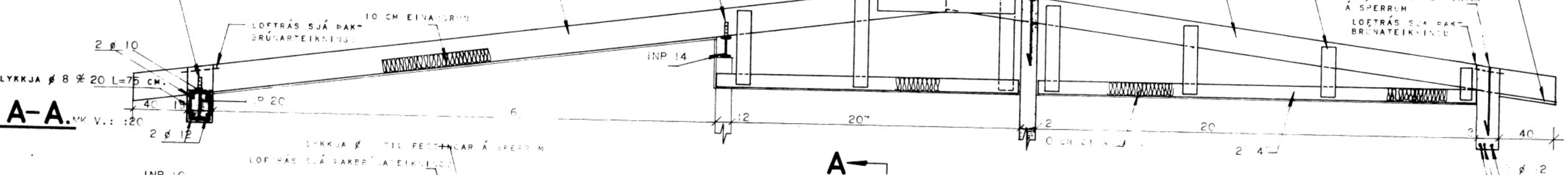

A-A MKV.: 1:20

B-B MKV.: 1:20

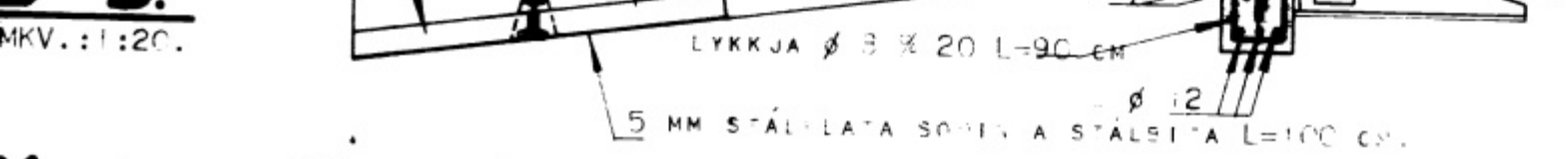

S1



SKORSTEINN EINDIST
LÓÐRÉTT Ø 10 15
LÁRÉTT LYKKJUR Ø 10 15
SKORSTEINN EINANDRIST AD INNAN
MEÐ 7 CM VIKIRLÖGUM.

E

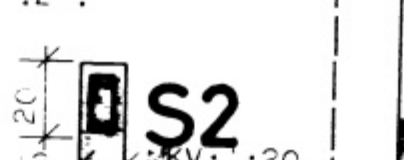
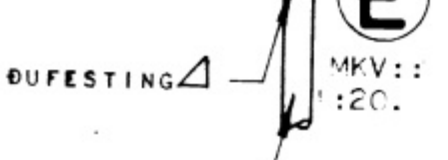

INGAR: UPP MEÐ OG UNDIR GLUGGA OG H RÖÐAÐ KOMI 2 Ø 12, EN FYRIR OG KOMI 1 Ø 12. LEMA
D SÉ TEKID FRAM. LÁRÉTT JÁRNIN NÁI MI LST 10 CM ÚT, FYRIR OG EÐA SÉI SAMFELIÐ M FLEIPI OF.
ÉTTU JÁRNIN NÁI FRÁ BOTNI Á UNDIRSÍÐUM OG AD ÞAKSKEDDI. KRÖMBEYJA SKAL BLÍTT LÁRÉTT
M, SEM ER STÆRRA AD ÞVERMÁLI EN 12 MM. ÞEPA SKAL BLÍTT MEÐ Á S ÁLBITANA OG LYKKA
RNIR FESTIR Í STEYPU MEÐ SÖÐNUM LYKKJUM Ø 12 Á ENDANA.
SKAL FÚAVARNAREFNI Á ALLA SPERRLEIÐA SVO OG Á SANSKEITI Í MALLI OG SPERRLEIÐA HEDRADI
BOLTUM Á GAFLA. FÚAVARNAREFNIÐ SKAL BORID Á SPERRLEIÐA MEDAN ÞEY ERU LARPAÐA EÐA ERLID
VERA BEINT, ÞÚSPURTT OG LAUST VÍÐ STÓRA VÍSTI. FESTA SKAL SPERRUR Í STEYPU MEÐ LYKKJUM
9 STEYPUSTYRKARJÁRN, ER NÁI 40 CM LÍÐUR Í STEYPU.
TSMAGN Í STEYPU SÉ 250 KG PR. M STEYPU. ÞIÐA SKAL LOT MEÐI OG VÍSÞEPA ÞE EÐA
AL STEYPU SÉ 4-6 CM.

D-D MKV.: 1:20

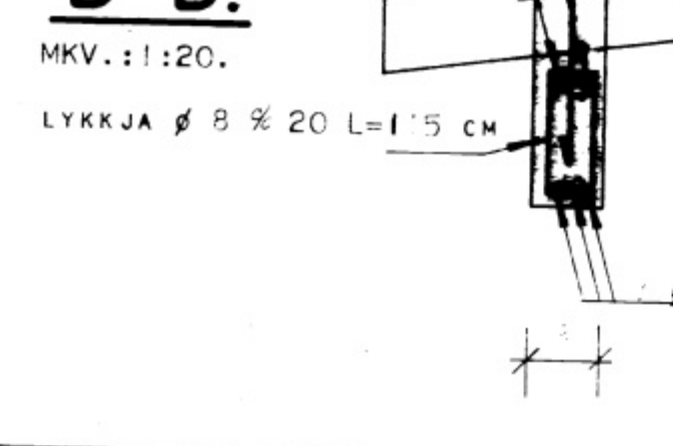

C-C MKV.: 1:20

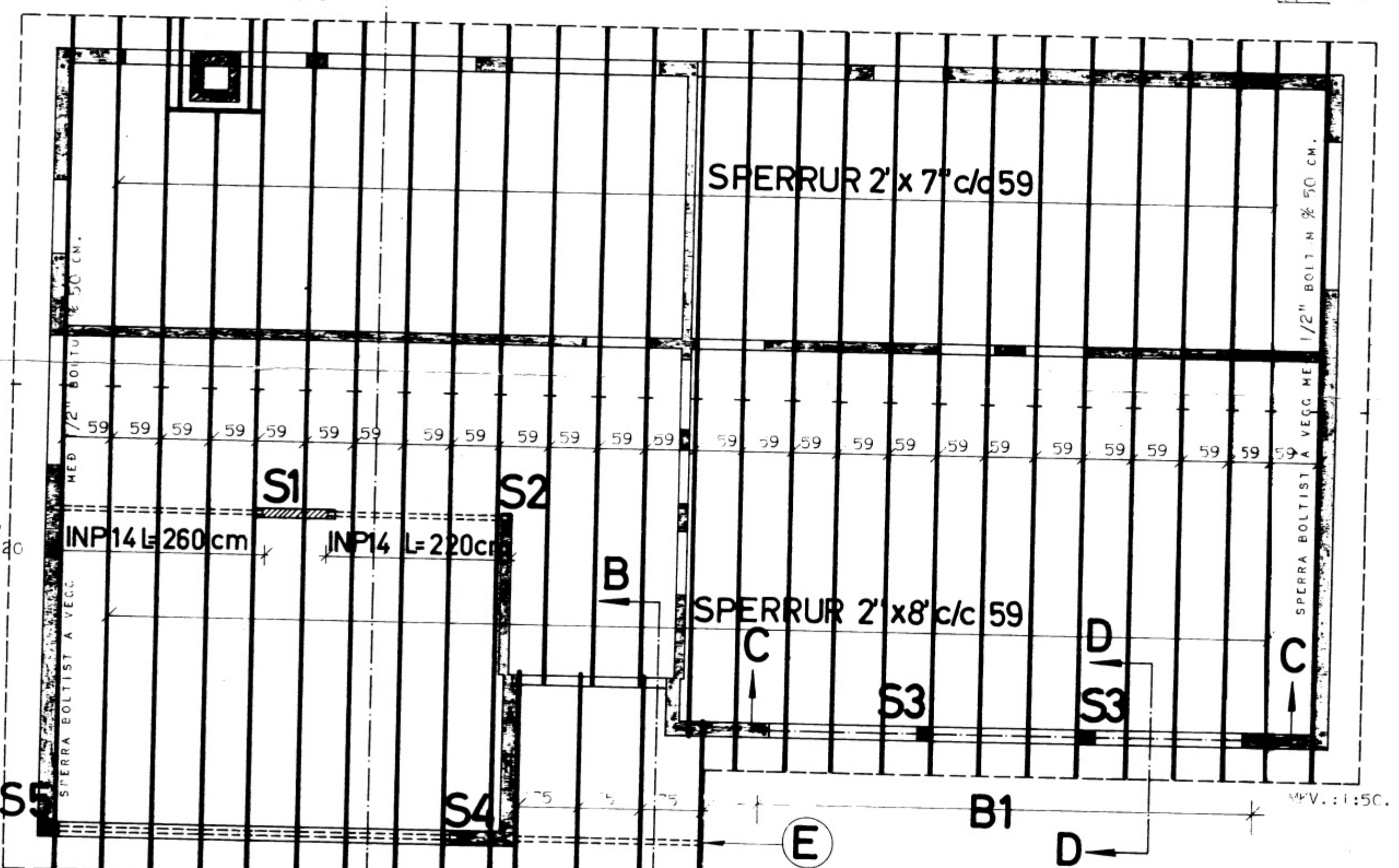
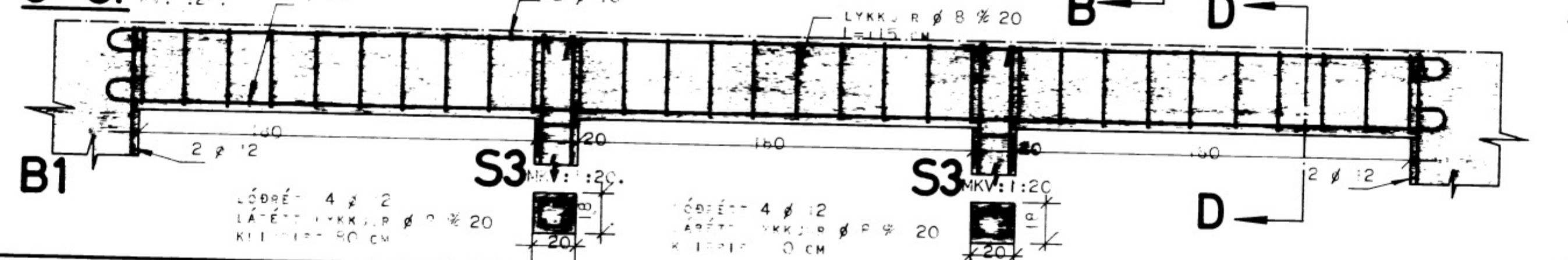

SNEDISMA STOFFA FIKISINS.	
SÉRTEIKNING.	
ÞAKVÍÐIR OG JÁRNBEINT STEYPA	VERK NR.: 1060
	BLAD NR.:
	MKV.: 1:50, 1:20.

3 Gudmundur Hjálmarsson