

SMÁRAGATA 2.

5820

VESTMANNAEYJUM.

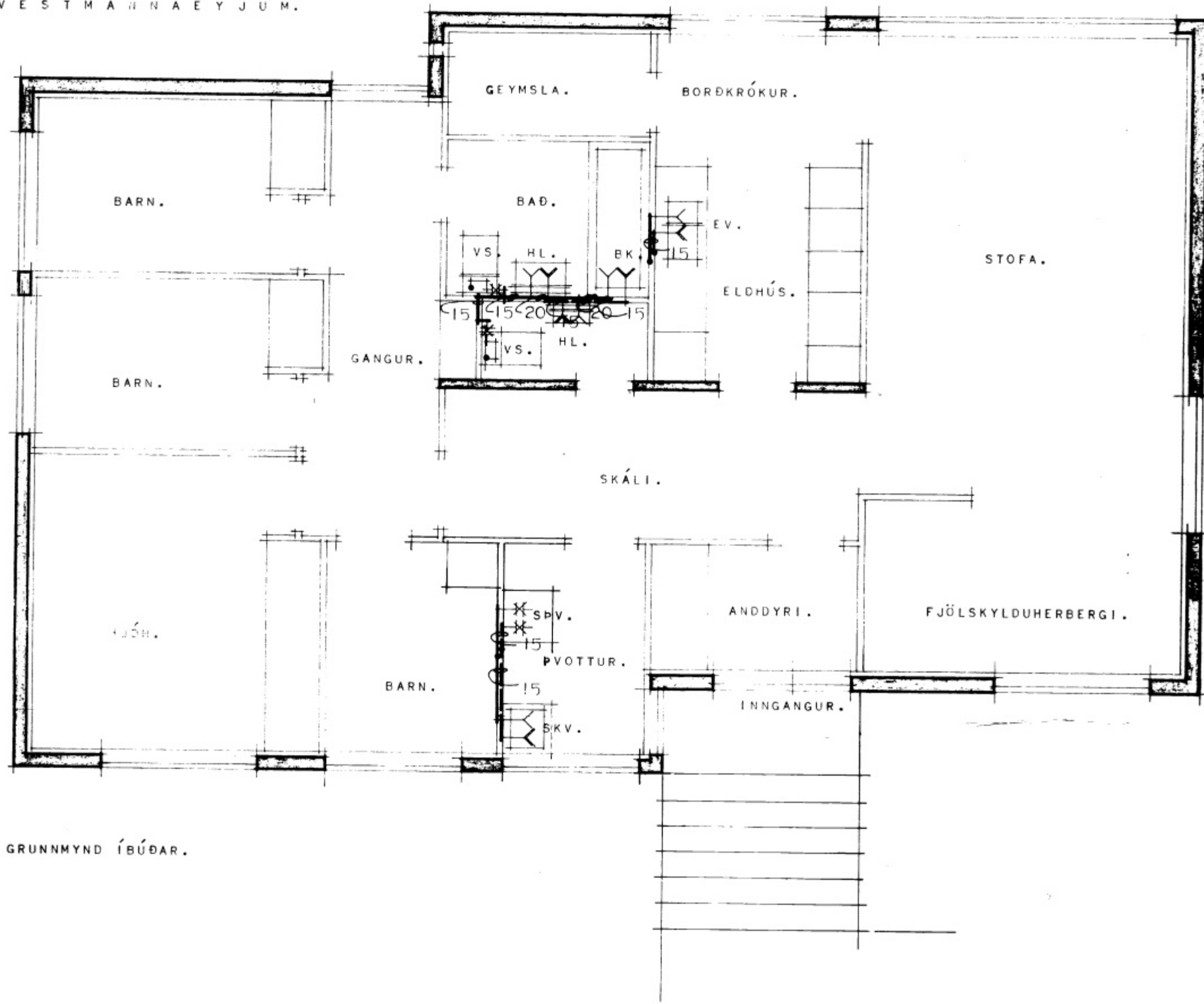

GRUNNMYND ÍBÚÐAR.

RÚMMYND.

TAFLA YFIR TÖPPUNARSTADI.

TÆKI.	NAFN.	FJ.	KALDIR KR.		HEITIR KR.	
			VÍDD MM.	EIN.	VÍDD MM.	EIN.
HL.	HANDLAUG.	2	2	2	2	2
BK.	BADKAR.	1	1	1	1	1
EV.	ELDHÚSVASKUR.	1	1	1	1	1
SKV.	SKOLVASKUR.	1	1	1	1	1
SPV.	SJÁLVIRK PVOTTAVÉL.	1	1	1	1	1
KR.	KRANI.	2	2	2	1	1
VS.	VATNSSALERNI.	2	2	1	1	1
Á.	ÁFYLLINGARHANI.	1	1	1	1	1
ALLS.				9		8
SAMTALS TÖPPUNAREININGAR.....			17			
VÍDD BORHANA ER.....			32 MM.			
VÍDD HEIMÆÐAR ER.....			32 MM.			
Í GÖTUNNI ER.....			STÁL/STEYPUJÁRNS-PIPA.			

SKÝRINGAR:

- KALT VATN.
- HEITT VATN.
- TÖPPUNARSTADUR KALT VATN.
- TÖPP NARSTADUR HEITT VATN.
- RENNINGI.
- RENNIDELI MED SPINDIL UPP ÚR JÖRD.
- TÆMINGARVENTILL.
- EINSTREYMSLOKI.
- ÖRYGGISIOKI.
- FLOTTRAI.
- LOFTPÚBI.
- MÆLIP.

ATH. ATHUGASEMÐIR. SJÁ TEIKNINGU NR. 1 AF 2.

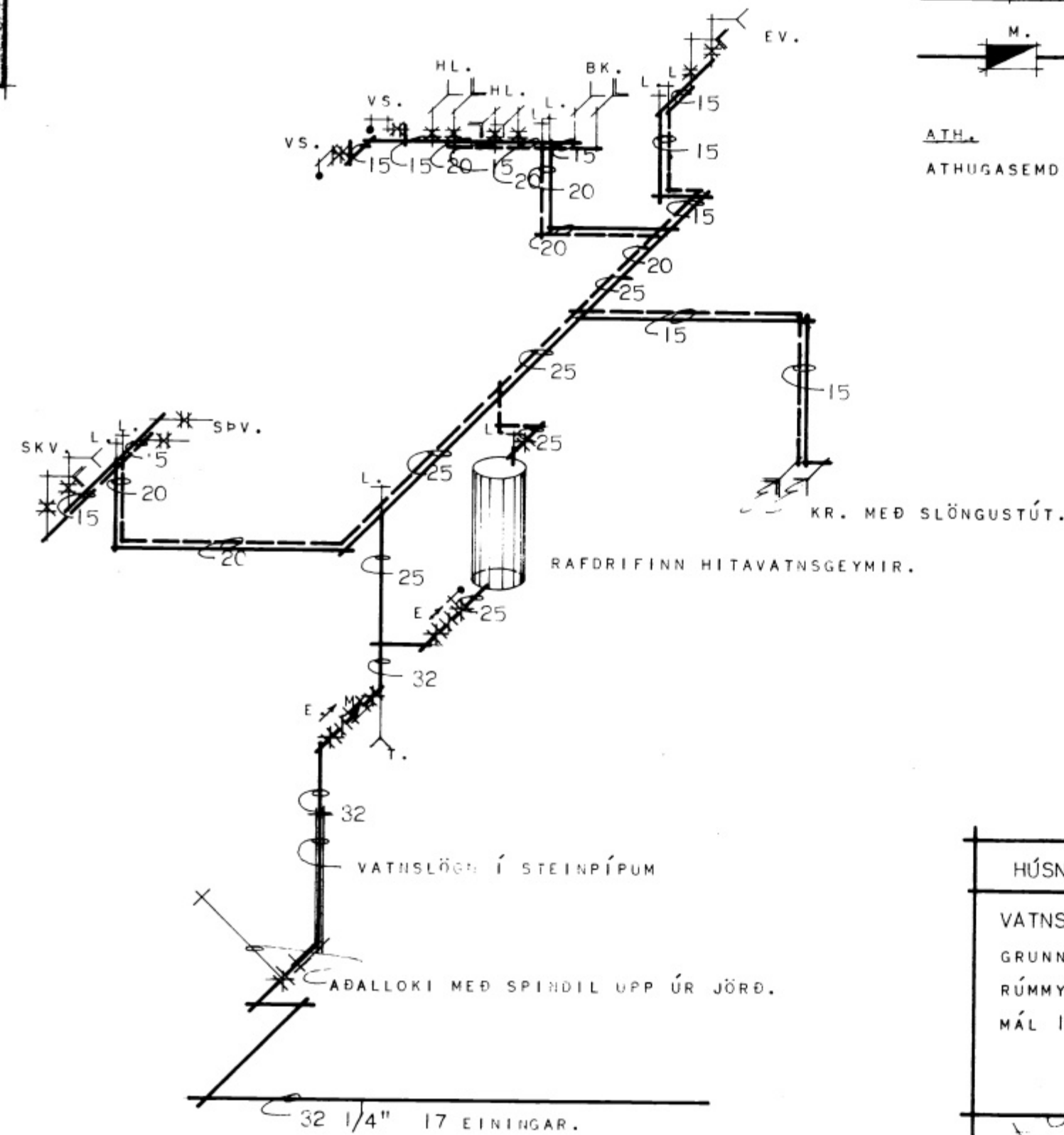

HÚSNÆÐISMÁLASTOFNUN RÍKISINS.	
VATNSLAGNIP. GRUNNMYND ÍBÚÐAR OG RÚMMYND. MÁL 1:50.	EINBÝLISHÚS. VERK. 2045. BLAÐ NR. 2 AF 2. MAÍ 1972.