

SMÍÐ ÚTVEGG OG ÞAK
MKV 1.5

ÚTLOFTTÚRUR
Ø 15mm x/ 300mm

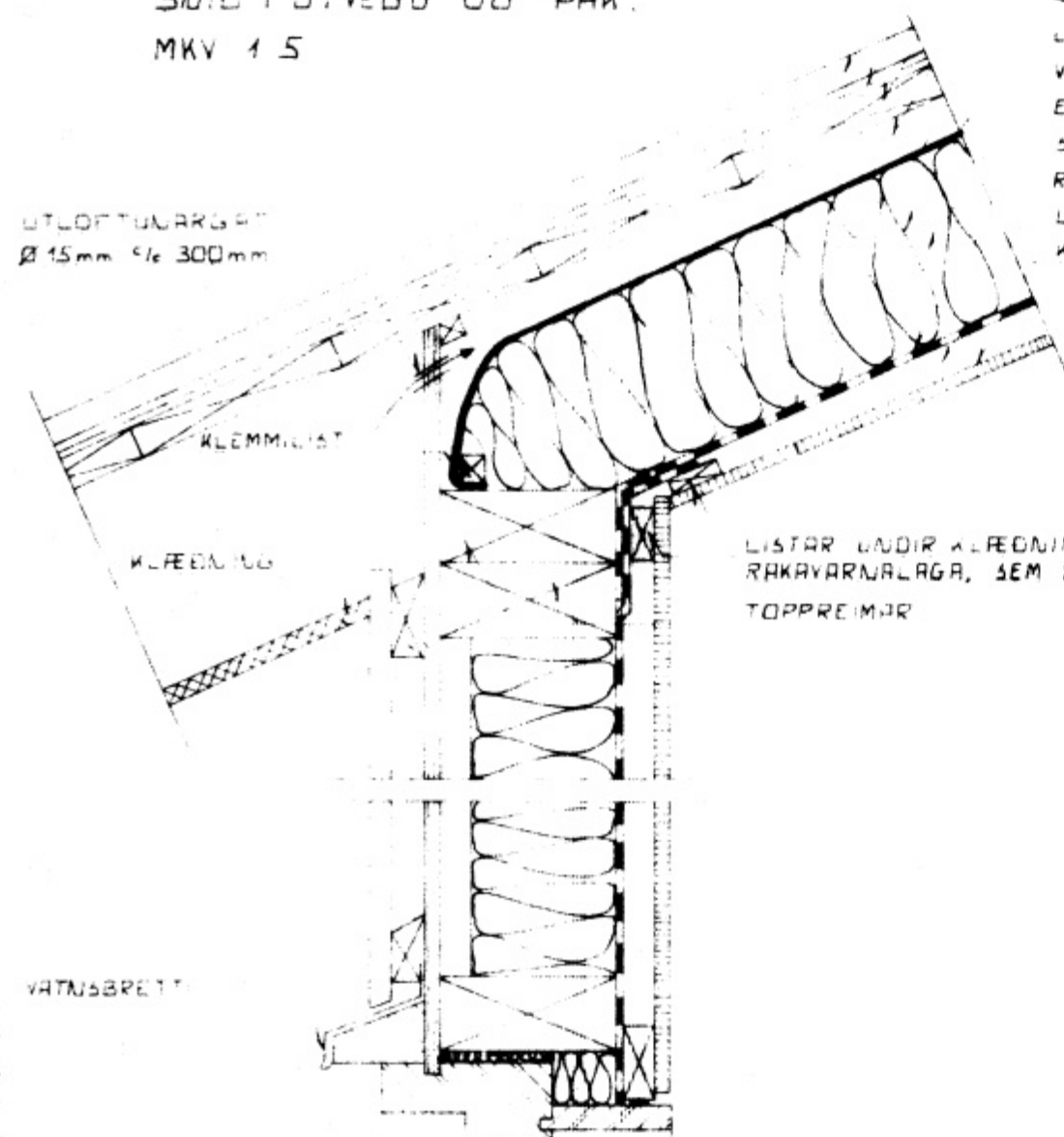

MÁLMLÆÐNING
ÞAKPAPPI
ÞÉTTKLÆDD 25mm BORD
LOFTBIL
VINDPÉTUNG (E.D. VINDPAPPI)
EINANGRUN
SPERRA
RAKAVÖRN
LOFTBIL (RAKAVÖRN)
KLÆÐNING

DÆMI UM ÆSKILEGAN ÞAKFRÁGGANG
MKV 1.5

MÁLMLÆÐNING
ÞAKPAPPI
ÞÉTTKLÆDD 25mm BORD
SPERRA
KLEMMILIST
LOFTBIL
VINDPÉTUNG

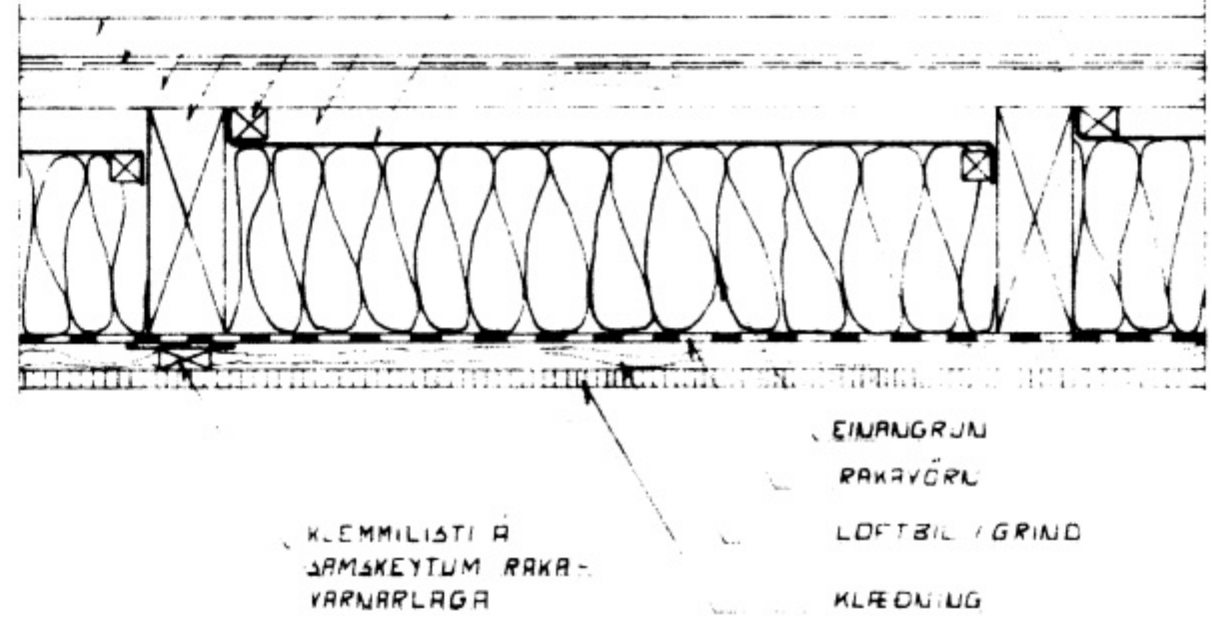

NEGLING ÞAKJÁRNS OG ÞAKKLÆÐNING

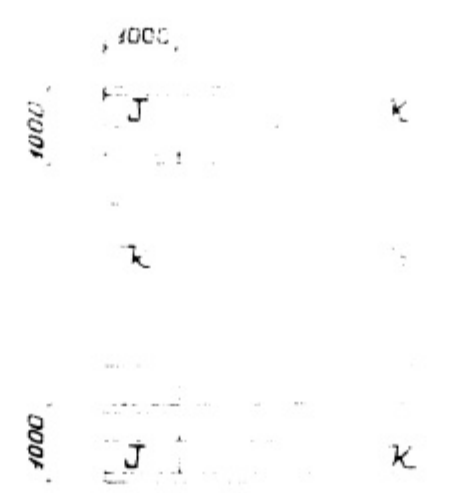

SVÆÐI	NEGLING ÞAKJÁRNS	NEGLING BORDKLÆÐNINGAR
J	34/60 kamsaumur í hverja hábáru.	37/60 kamsaumur 3 stk í hverja sperru.
K	34/60 kamsaumur í aðra hverja hábáru.	37/60 kamsaumur 2 stk í hverja sperru.
H	34/60 kamsaumur í þriðju hverja hábáru c/c 600	



LISTAR UNDIR KLÆÐNINGU, RAKAVÖRN KLEMMILIST MILLI LISTA OG SOLBEKKJÖR
VINDPÉTUNG OG EINANGRUN

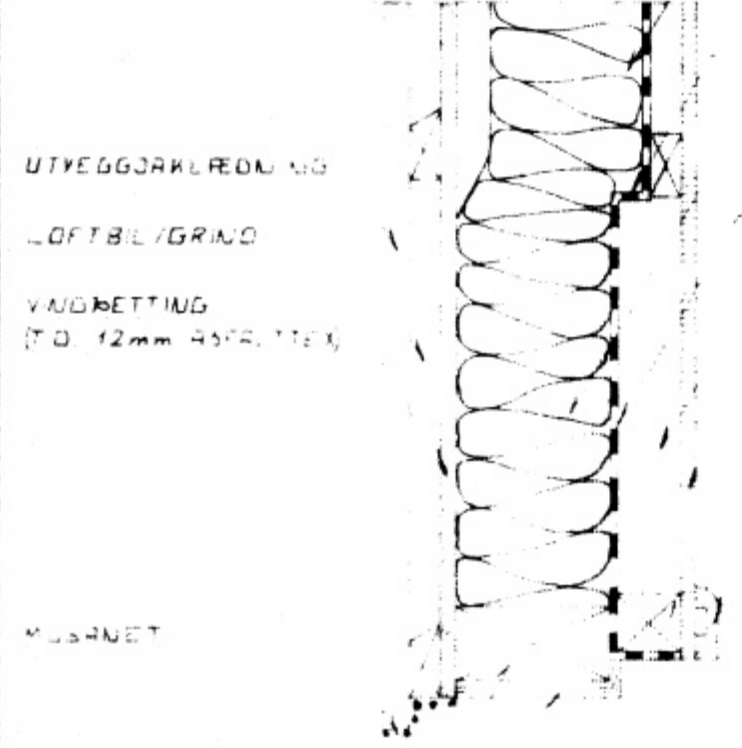

TEKUR Á STOD FYRIR HITI OG VATNSLEGLI 2.5 CM INN, CA 30CM UPLI
EINANGRUN
RAKAVÖRN
LOFTBIL / GRIND
KLÆÐNING



LISTAR UNDIR KLÆÐNINGU, RAKAVÖRN KLEMMILIST MILLI LISTA OG SOLBEKKJÖR

DÆMI UM ÆSKILEGAN FRÁGGANG
VINDPÉTUNGAR Í VEGGJUM.
MKV 1.5

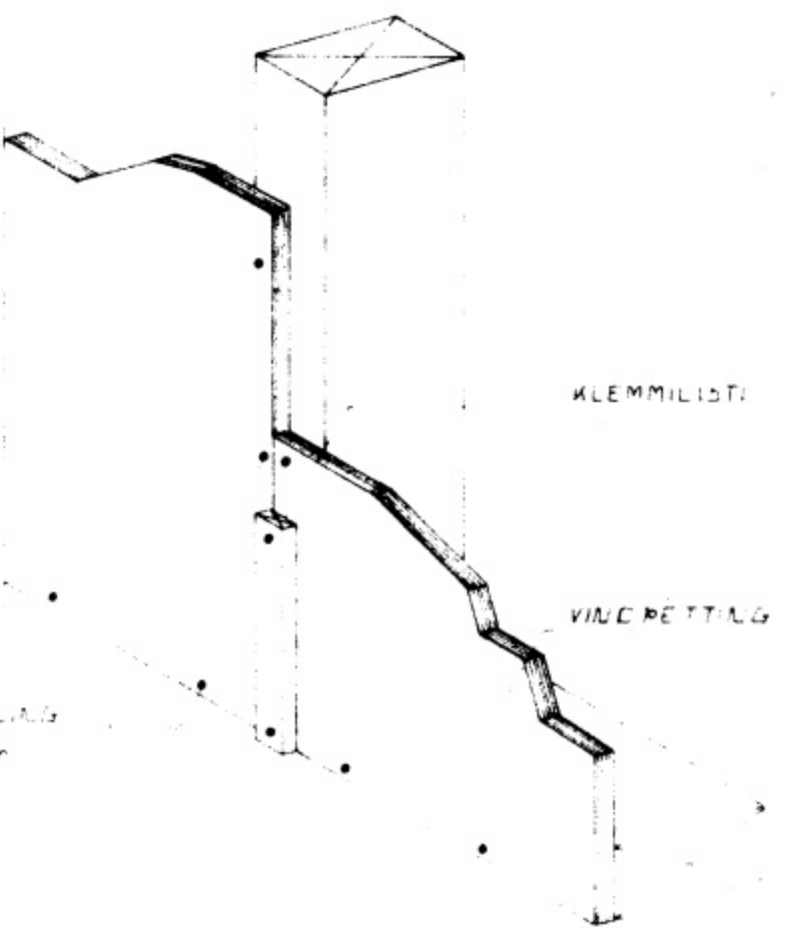

SKÝRINGAR:

Teikning þessi sýnir nokkur dæmi um heppilegan frágang útveggja og þaks sérstaklega m.t.t. vindpéttingar og rakavarnar.
Vindpétting: Í veggjum eru mest notað 12 mm asfalttex, 4 mm olíusodid masonit eða 6 mm krossviðarplötur. Plöturnar skal skeyta saman á miðjum stöðum og þéttnepla. **Æskilegt** er að setja lista yfir samskeytin. Milli fótreyimar og steypu skal setja 2 lög af asfaltþappa og nauðsynlegt getur verið að þetta þau auk þess með þéttiefni (maki). Einnig er nauðsynlegt að þetta vel með gluggum og hurðum eins og sýnt er á teikningunni.
Yfir einangrun í þaki er algengast að nota vindþappa, en einnig eru notaðar plötur eins og í veggjum. Vindpéttilagið skal klemmt fast á öllum köntum eins og teikning sýnir og samskeyti skulu vera vel sköruð og klemmd.
Rakavörn: Innan við einangrun í veggjum og þökum skal vera rakavarnarlag t.d. þolplast eða álpappír. Samskeyti skulu vera vel sköruð og klemmd, ekki límd. Allar lagnir skulu vera innan við rakavarnarlagið.

Æskilegt er að fúaverja fótreyim vandlega, svo og lista utan við vindpéttingu í veggjum og sperruenda a.m.k. 1 m innfyrrir útvegg. Allur saumur og boltar skulu vera heitgalvaniseraðir.

Varðandi frekari frágang útveggja og þaka vísast til ýmissa Rb-blaða og rita.

SAMÞYKKT Í BYGGINGANERN
06.07.89
BYGGINGAFULLTRÚINN Í VESTMANNAREYJUM
Jóni Kristjánsson

SKÓLAVEGUR 26 VESTMANNAREYJUM	DRGS.	BRÉTT.
SKÝRINGAR	M.K.V. 1:5	TEIKN. 1:1
MAMA. SIGURDUR HJÓRIMSSON 77FI VÍLMÓI 18 260 ÞJÁRDVÍK SÍM. 92-15105	SAMR. BRYNJÓLFUR GUOMUNDSSON VERKT. HILDRARVEGI 74 260 ÞJÁRDVÍK	
MAMA. A. D.	SAMR. Brynjólfur Guomundsson	