

xcd
123156

Hlutfallstölur

1

| Mhl | Römmál m³ | Hlutfall % í 100 | Hús | Hlutfall í húsi % |
|------|-----------|------------------|-----|-------------------|
| 01 | 3.518,9 | 100,00 | 1 | 100,00 |
| 02 | | 0,00 | | |
| Alls | 3.518,9 | 100,00 | | |

Eignarhald

Skiptarömmál

| Fasteignanr. | Eignarhald | Notkun textil | Birt flatarmál m² | Sereign m² án sameignar | Sereign og sameign m² | Hlutfall í mhl % | Hlutfall í 100 % | Hlutfall í húsi % |
|--------------|------------|---------------|-------------------|-------------------------|-----------------------|------------------|------------------|-------------------|
| 0101 | | Geymsla | 266,3 | 805,760 | 805,760 | 24,53 | 24,53 | 24,53 |
| 0102 | | Geymsla | 134,0 | 402,240 | 402,240 | 12,25 | 12,25 | 12,25 |
| 0103 | | Geymsla | 92,4 | 289,059 | 289,059 | 8,19 | 8,19 | 8,19 |
| 0201 | | Efni hæð | 468,5 | 1807,800 | 1807,800 | 55,03 | 55,03 | 55,03 |

| Stofur | | Stofur | | Stofur | | Stofur | | Stofur | | Stofur | | Stofur | | Stofur | | Stofur | | Stofur | | Stofur | |
|--------|------|--------|------|--------|------|--------|------|--------|------|--------|------|--------|------|--------|------|--------|------|--------|------|--------|--|
| 01 | 0101 | 0102 | 0103 | 0201 | 0101 | 0102 | 0103 | 0201 | 0101 | 0102 | 0103 | 0201 | 0101 | 0102 | 0103 | 0201 | 0101 | 0102 | 0103 | 0201 | |
| 01 | 0101 | 0102 | 0103 | 0201 | 0101 | 0102 | 0103 | 0201 | 0101 | 0102 | 0103 | 0201 | 0101 | 0102 | 0103 | 0201 | 0101 | 0102 | 0103 | 0201 | |

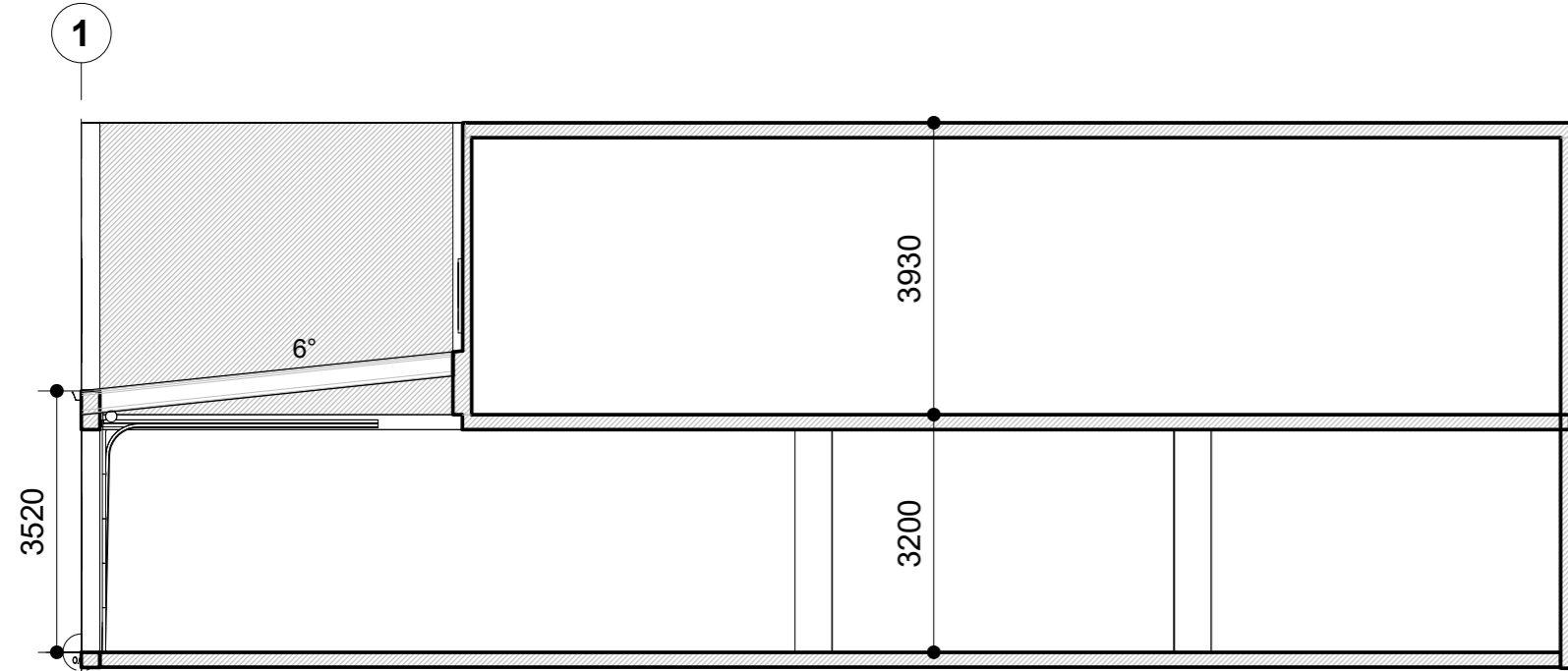

Snið 2
mkv: 1 : 100

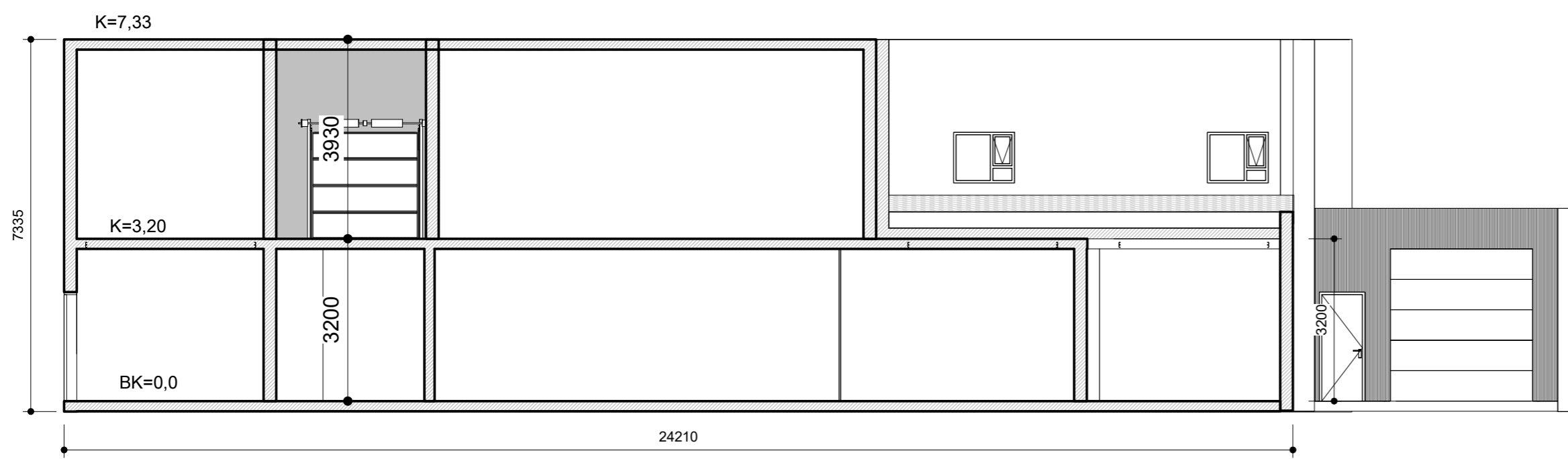

Snið 1
mkv: 1 : 100

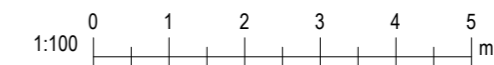

| | | | |
|---|--------------------|--|------------|
| Útg. | Dags. | Skýring | Br.af. |
| Verkefni: | | | |
| Skildingavegur 6b, Vestm. | | | |
| Heimilisfang: | | | |
| Vestmannaeyjar | | | |
| Verkegund: | | | |
| Iðnaðarhús | | | |
| Landnúmer: | L161258 | Staðgreinir: | STF1072277 |
| Sneiðingar | | | |
| Hannað af: | Vigfús Halldórsson | Matshluti: | 01 |
| Teiknað af: | Vigfús Halldórsson | Mælikvarði: | 1 : 100 |
| Yfirfarið af: | Vigfús Halldórsson | Dagsetning: | 23-11-2024 |
| Samþykkt: VIGFÚS HALLDÓRSSON kt. 100760-5849 | | | |
| BALSI EHF TEIKNISTOFA TÆKNIÞJÓNUSTA Kt. 431 199-2469 | | Vigfús Halldórsson 100760-5849 Byggingafræðingur BFI Heiðarbrún 16, 810 Hveragerði 8984908 / vigfus@balsi.is | |
| 24-44 | — | — | 102 |
| Verknúmer | Svæði | Áfangi | Útgáf |
| HÖNNUÐUR ÁSKILUR SÉR ALLAN RÉTT Á TEIKNUNGUM - FJÓLFÖLDUN ER HÁÐ SKRIFLEGU SAMÞYKKT | | | |

Úprentun: 11/21/24
Vistað: 24.11.2024 10:51:53
Skrá: C:\Users\VigfusHalldorsson\OneDrive - Balsi ehf\Vigfus Halldorsson\Teikningar\Skildingavegur 6B Vestmannaeyjum\Skildingavegur_65_R2024.rvt

Bláðastaró: A2