

14 FEB. 2000

BYGGINGARFULLTRÚINN VESTMANNNAEYJUM

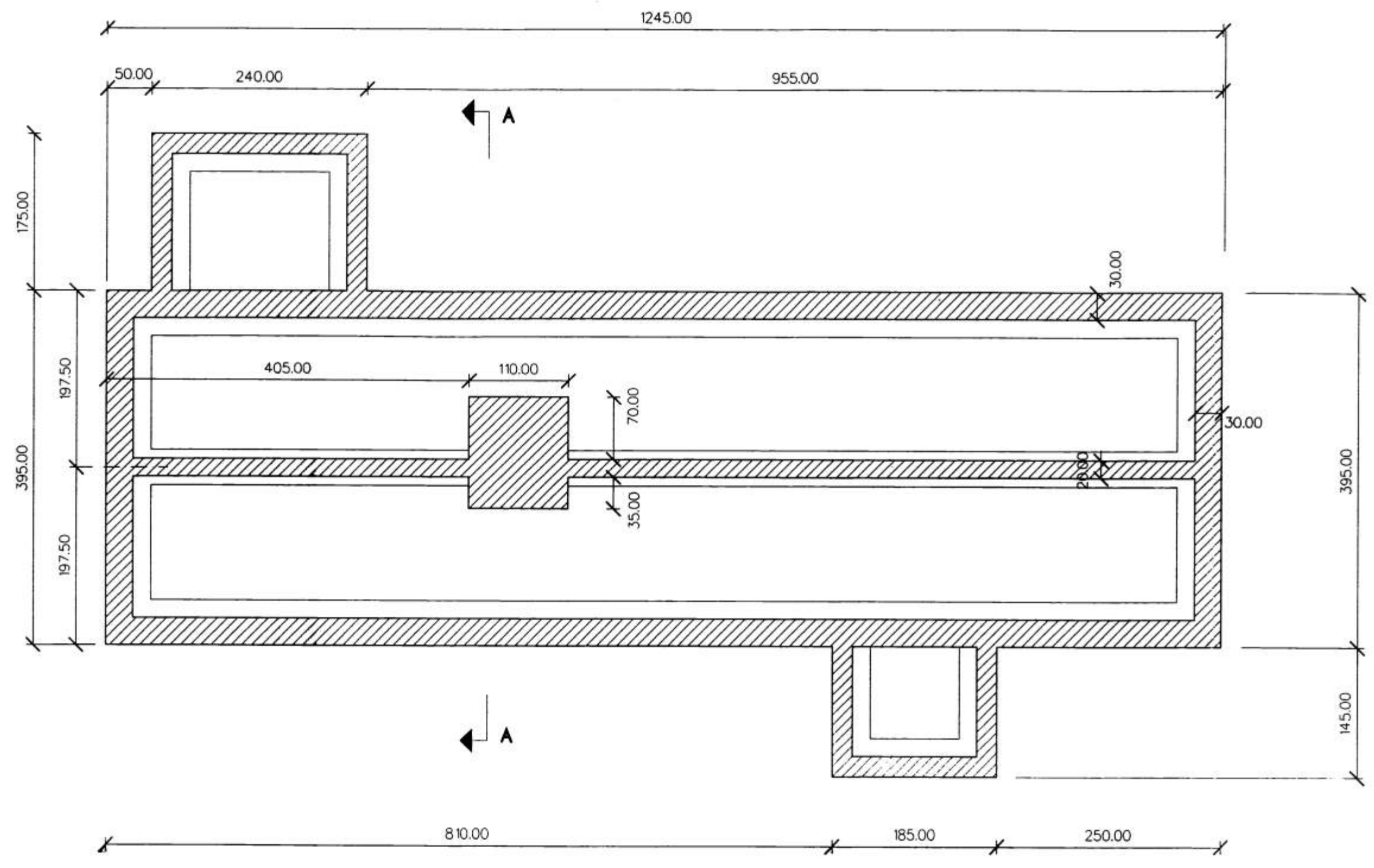

GRUNNMYND AF SÖKKLI mkv. 1:50

ATH. ekki verður hlaðið ofaná steypta sökkulveggi fyrir ein endanleg og nákvæm grindarmál hafa verið tekin. Mál á sökkulveggjum miðast hér við upphaflega málningu af húsinu, þ.e. innanmál milli úlveggja: 1220 cm milli gafflveggja og 370 cm milli hliðarveggja.

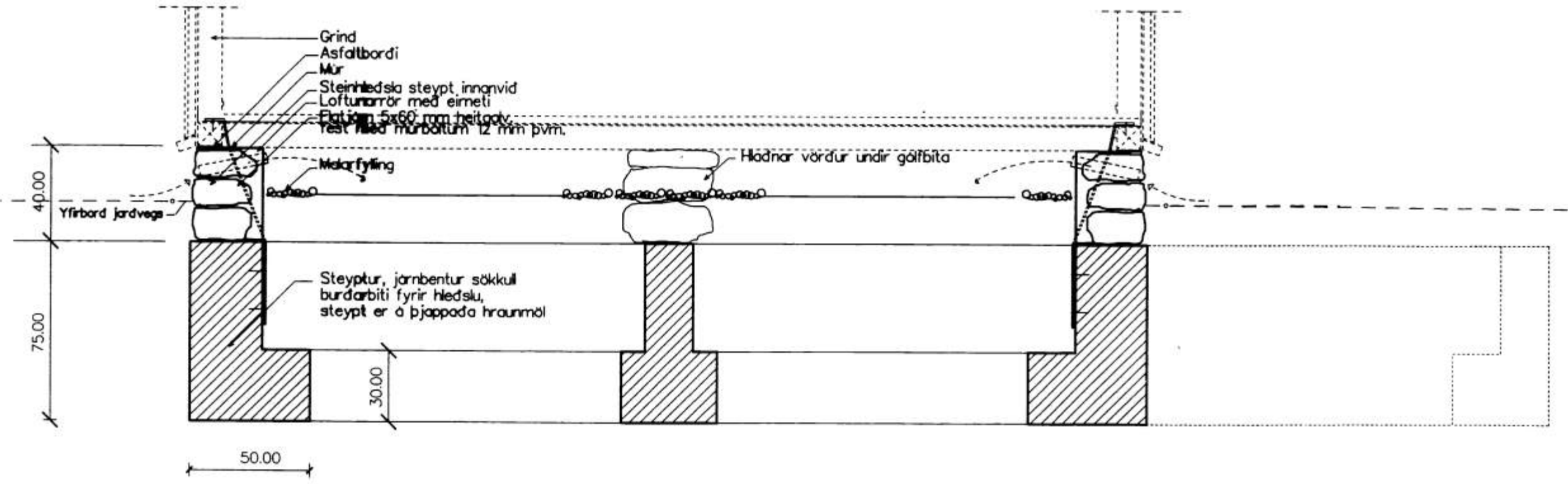

ÞVERSNIÐING A-A mkv. 1:20

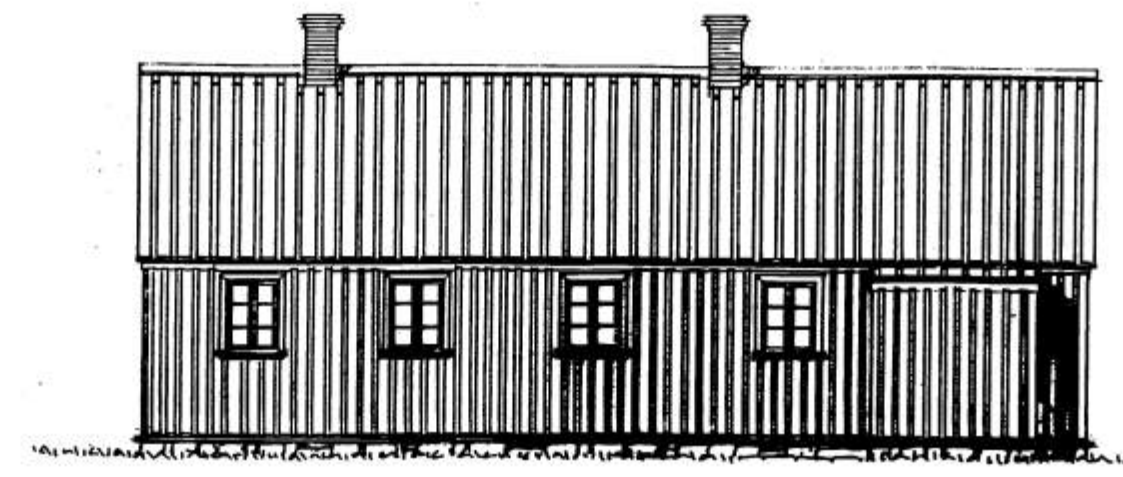

VESTURHLID (aður suðurhlid) mkv. 1:100

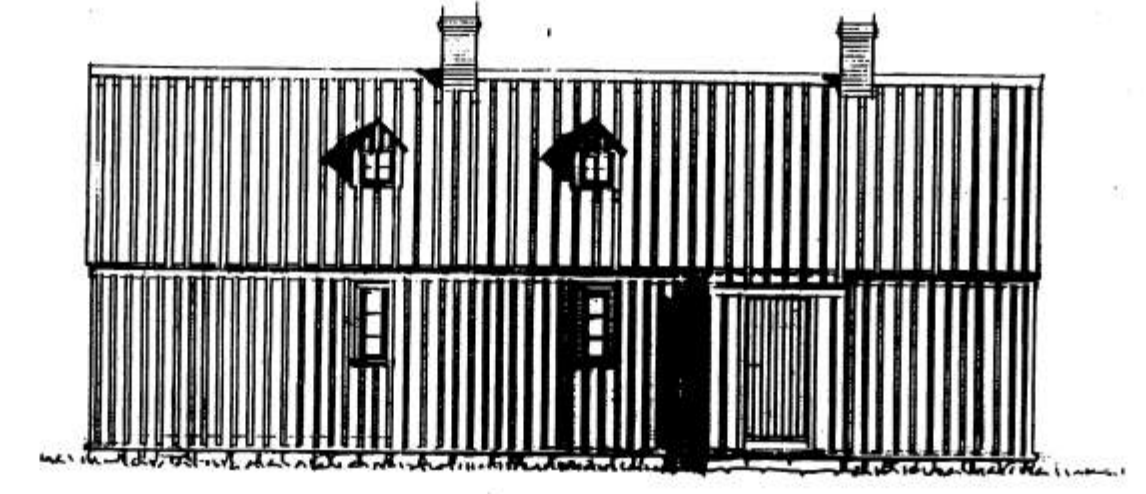

AUSTURHLID (aður norðurhlid) mkv. 1:100

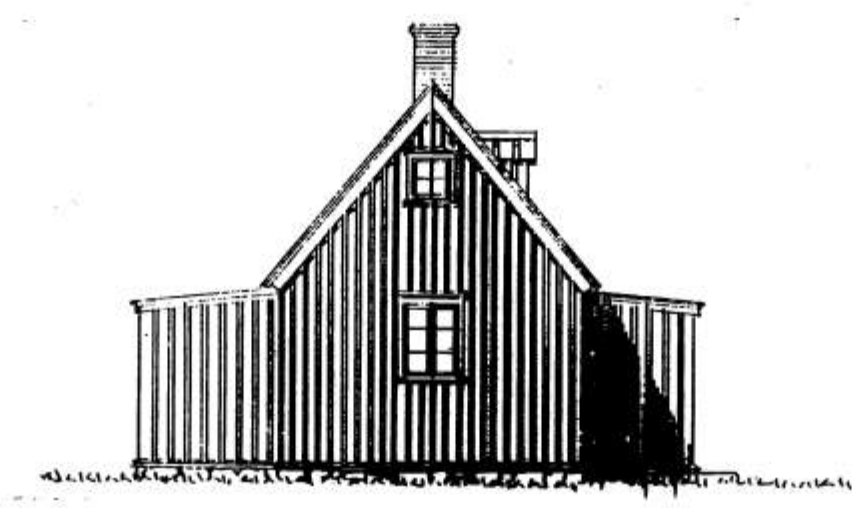

SUDURGAFL (aður austurgafi) mkv. 1:100

4. febrúar 2000 Mál á grunni samræmic grindarmálum

**LANDLYST VESTMANNNAEYJUM**  
sökkulveggir mkv. 1:100, 1:50 og 1:20

Gert í samráði við Gunnar St. Ólafsson v.fr.  
Teiknistofan Skólavörðustíg 28 sf., 101 Reykjavík  
S: 552 1760, fax: 562 1687. 21. júlí 1999  
27. ágúst 1999  
4. febrúar 2000