

01 JÚNÍ 1999

Stigi Sigurðsson
BYGGINGARFULLTRÚNAFI VESTMANNNAEYRUM

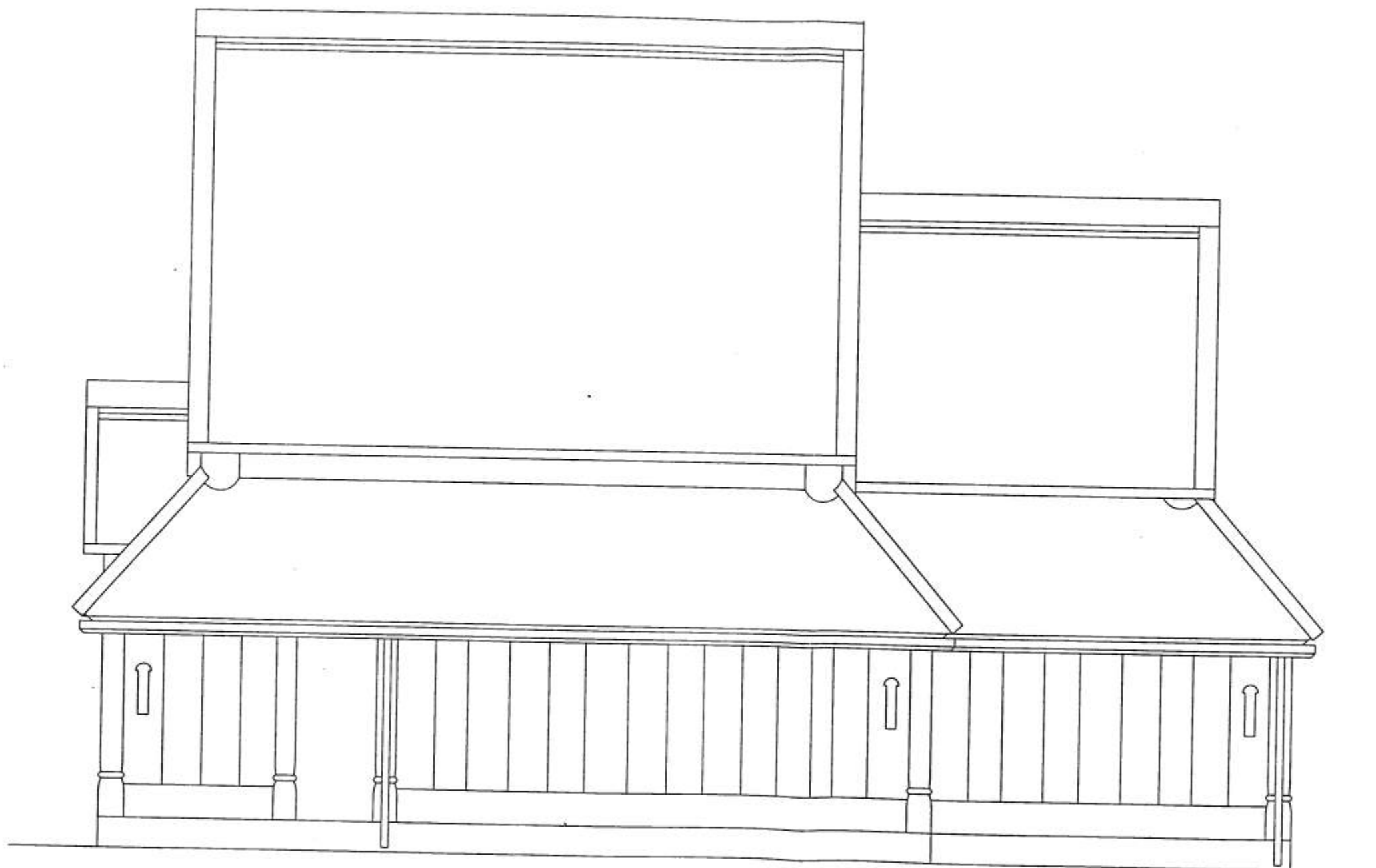

Stavkirke - Island

B	1283.00	vindskil og dekkborð þht. t. 183
		tolknær og nedegær
A	8481.00	neðri stavlegja í kor utgór

Fasade mot sør
21/10-98 M 1 : 50

Andersen og Irgens A/S

1218