

7 Mænis innvegg 1:5

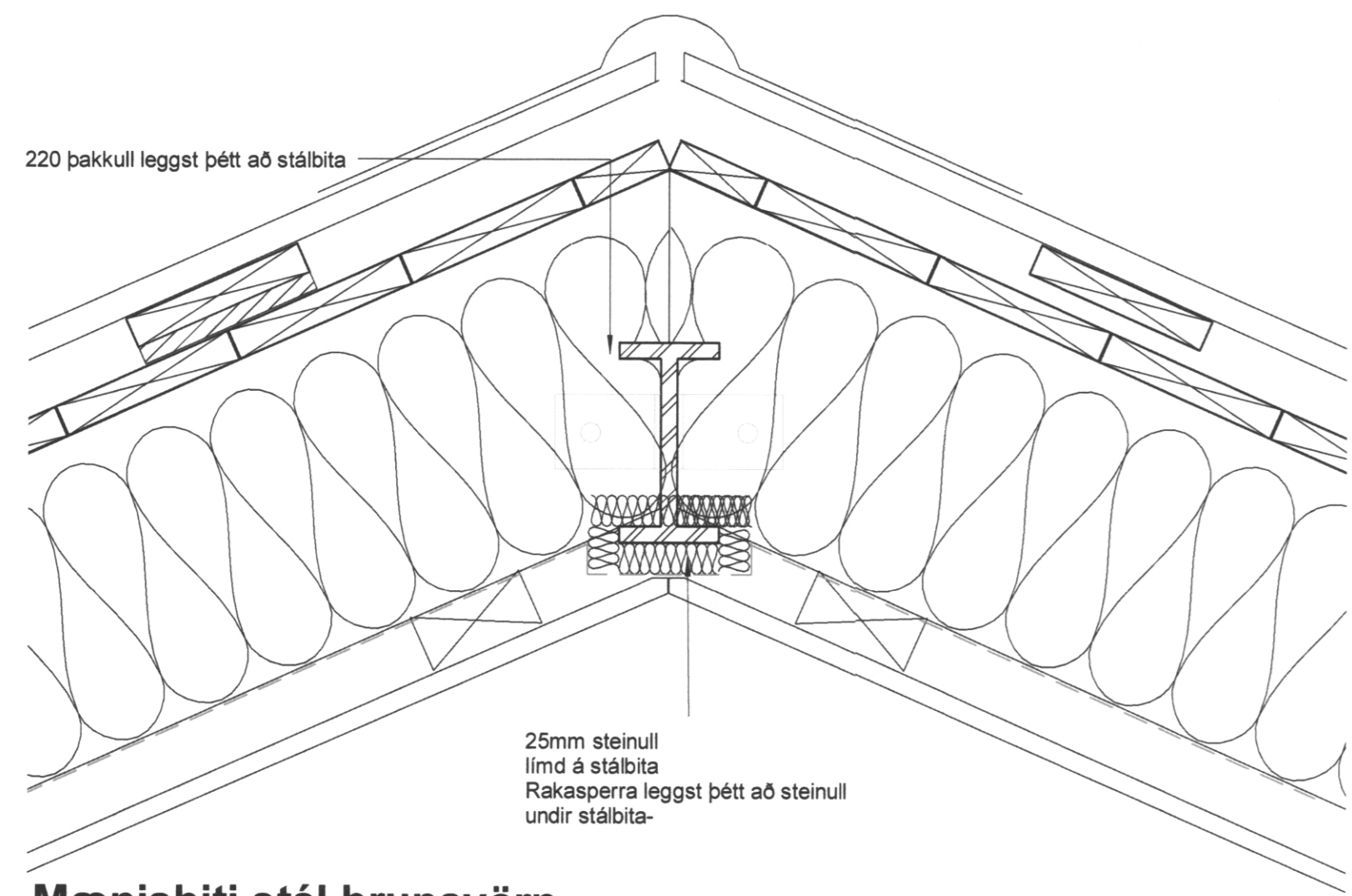

8 Mænisbiti stál brunavörn 1:5

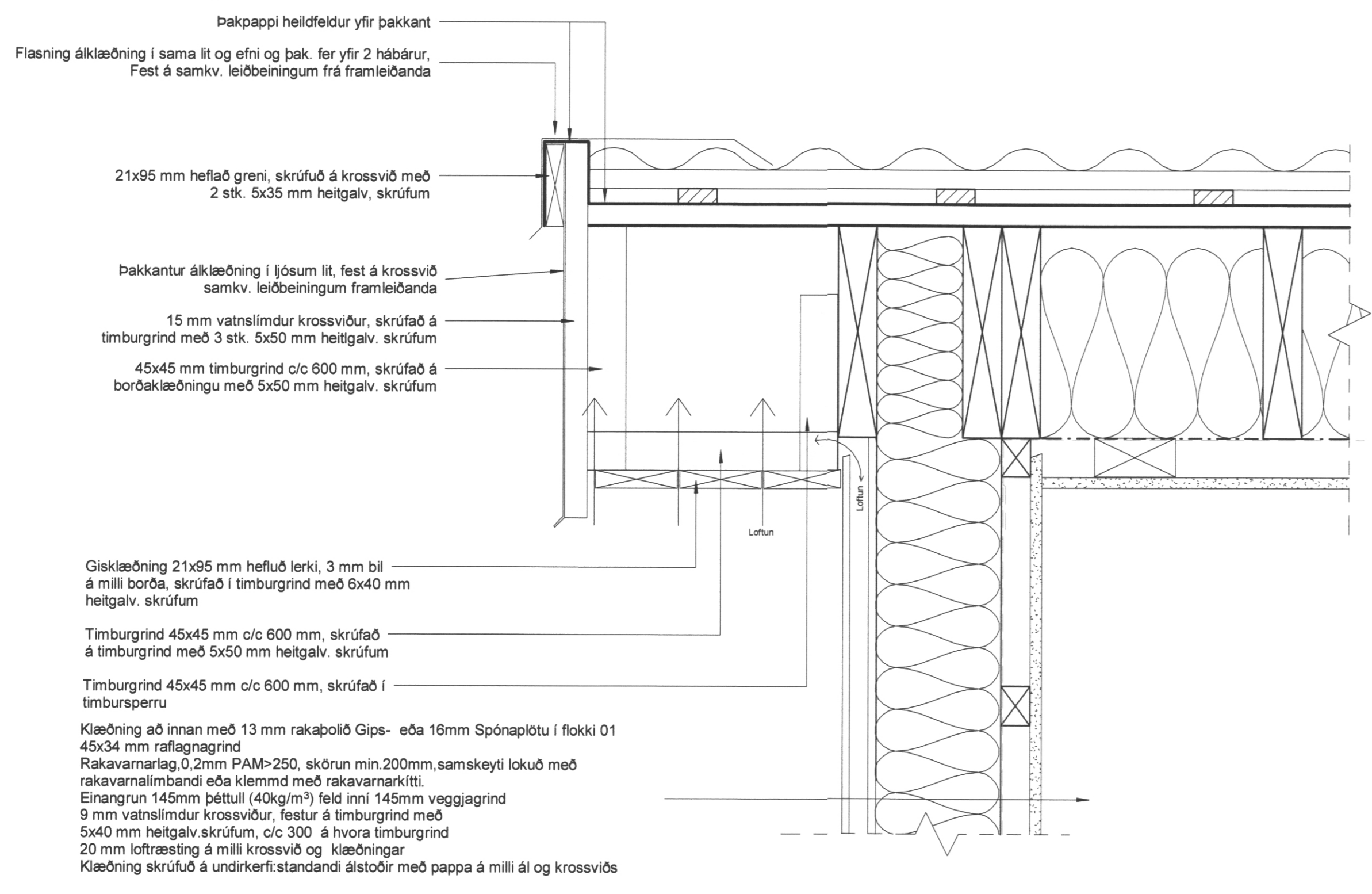

1 Pakkantur gavlvegg 1:5

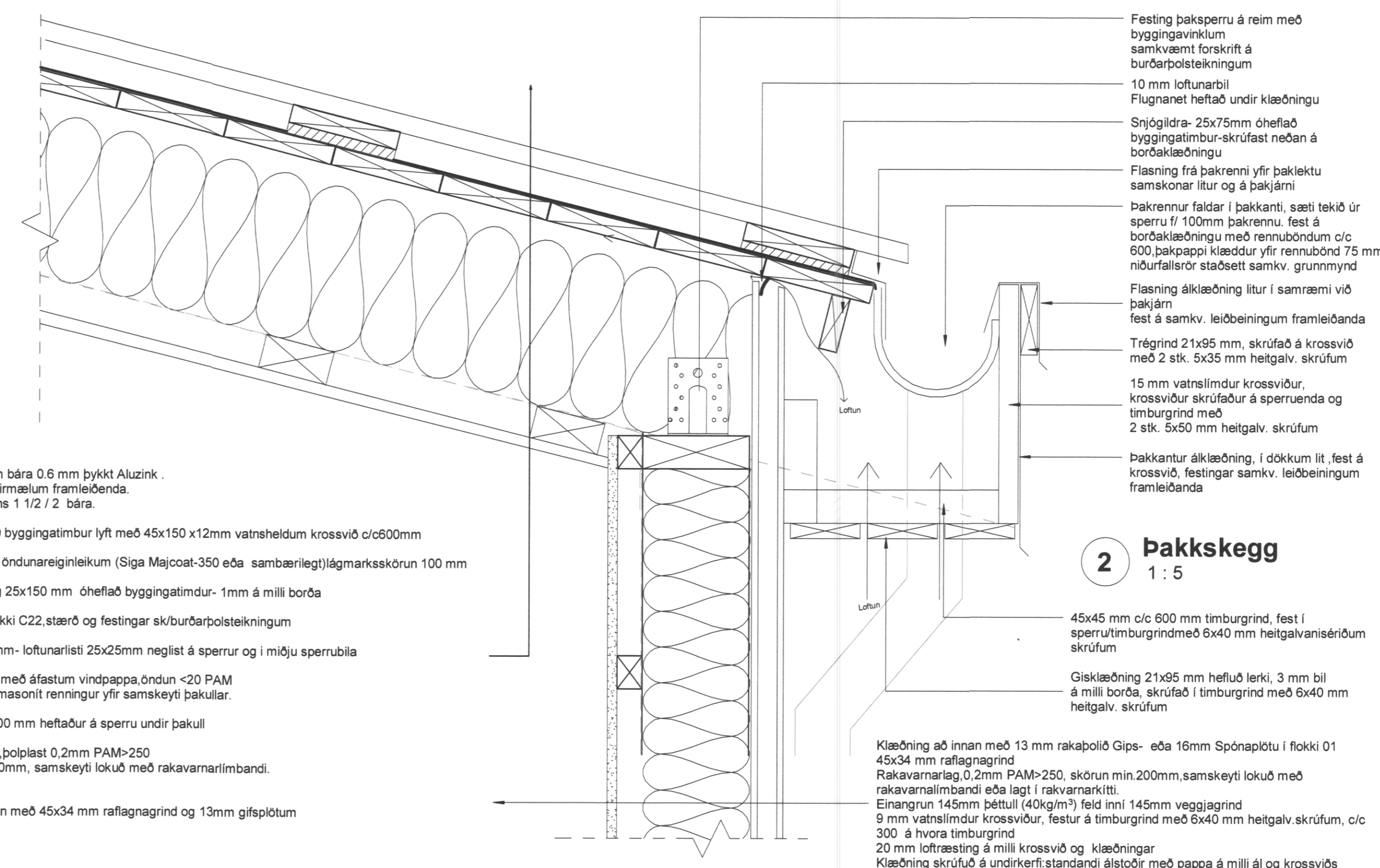

2 Pakkskegg 1:5

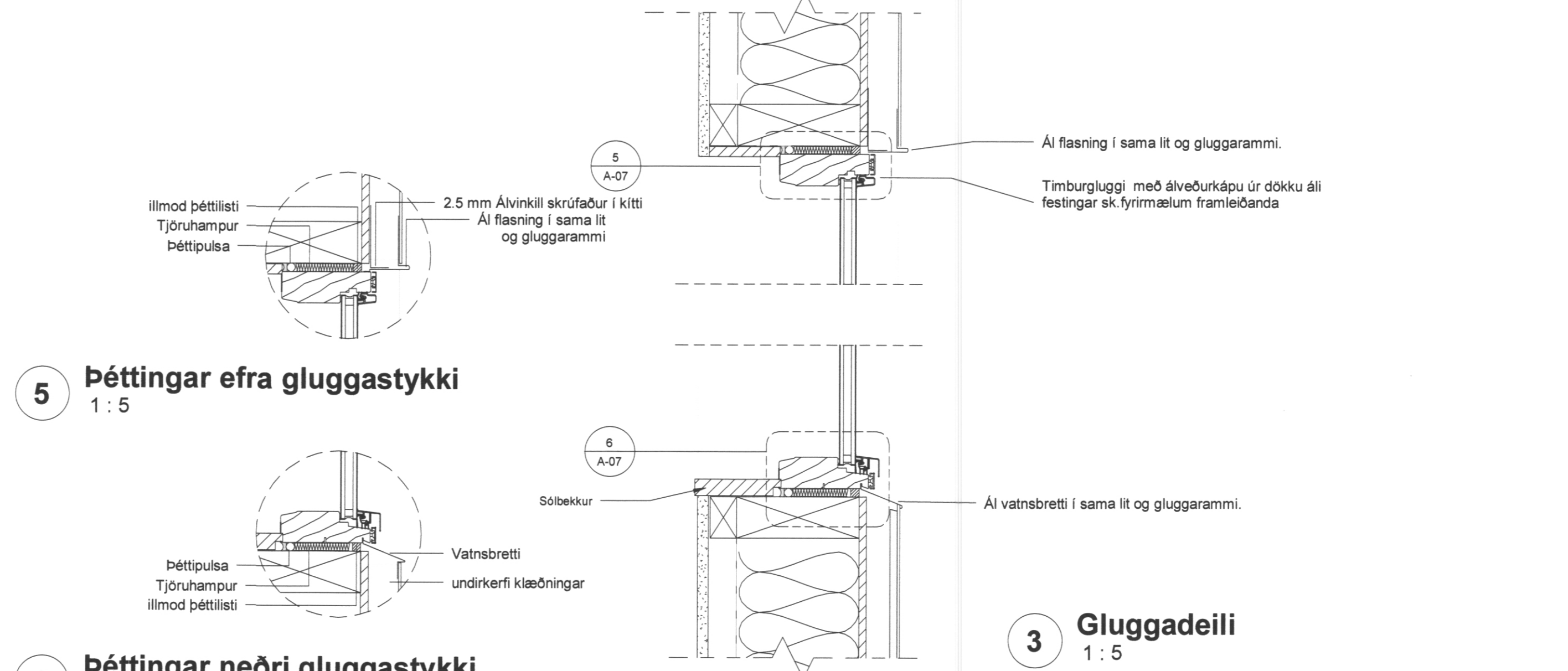

5 Péttingar efra gluggastykki 1:5

6 Péttingar neðri gluggastykki 1:5

3 Gluggadeili 1:5

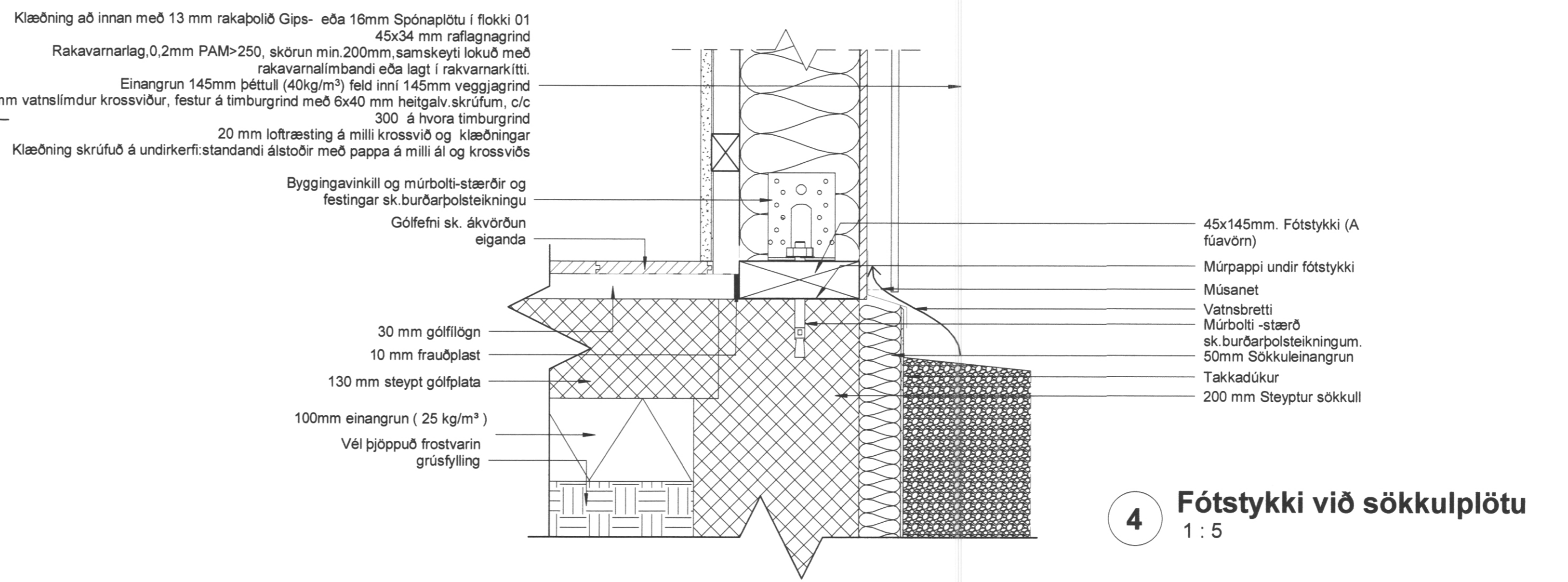

4 Fótstycki við sökkulplötu 1:5

SAMBYKKT AF-BYGGINGARFULLTRÚA
 15. SEP. 2020
 Síme & Bj
 BYGGINGARFULLTRÚA Í VESTMANNAYEYJA

Sambýkkt á fundi byggingarfulltrúar Vestmannaeyja
 2. JÚNÍ 2020
 Byggingarfulltrúinn í Vestmannaeyjum

Útg.	Dags.	Skýring	Br.af.
Verkefni: Fristundahús við Ofanleiti			
Heimilisfang: Ofanleitisvegur 5			
Verkefngund: Nýbygging			
Landnúmer: L230397	Staðgreinir: 8000-1-		
Séruppdrættir architect			
Deili -pak-útveggur-sökkull			
Hannað af: RIG	Matshluti: 01		
Telknað af: RIG	Mælikvarði: 1:5		
Samræming: RIG	Dagsetning: 20.07.2020		
Aðalhönnuður: Rúnar Ingi Guðjónsson Byggingafræðingur BFI Lögglidur Mannvirðingahönnuður kt.140689-4319			
RUM TEIKNISTOFA		CONSTRUCTING ARCHITECT S: 8919231 kt.1406894319 teiknistofa@gmail.com	
6408-10	-	-	A-07
Verknúmer	Svæði	Áfangi	Abýrgð
Númer	Útgáfa		

