

3 Hæð 2, Grunnmynd  
1 : 100

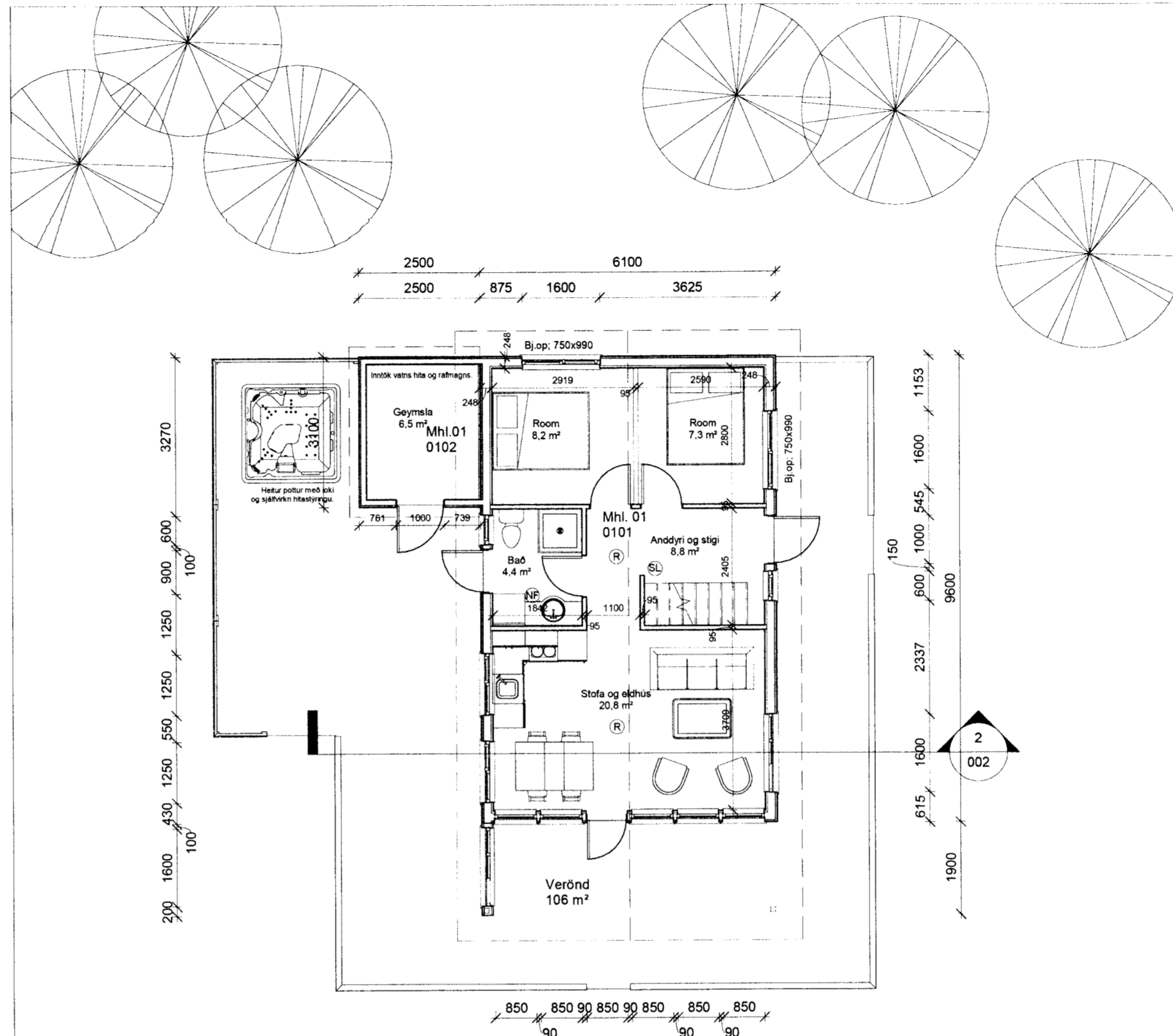

1 Hæð 1, Grunnmynd  
1 : 100

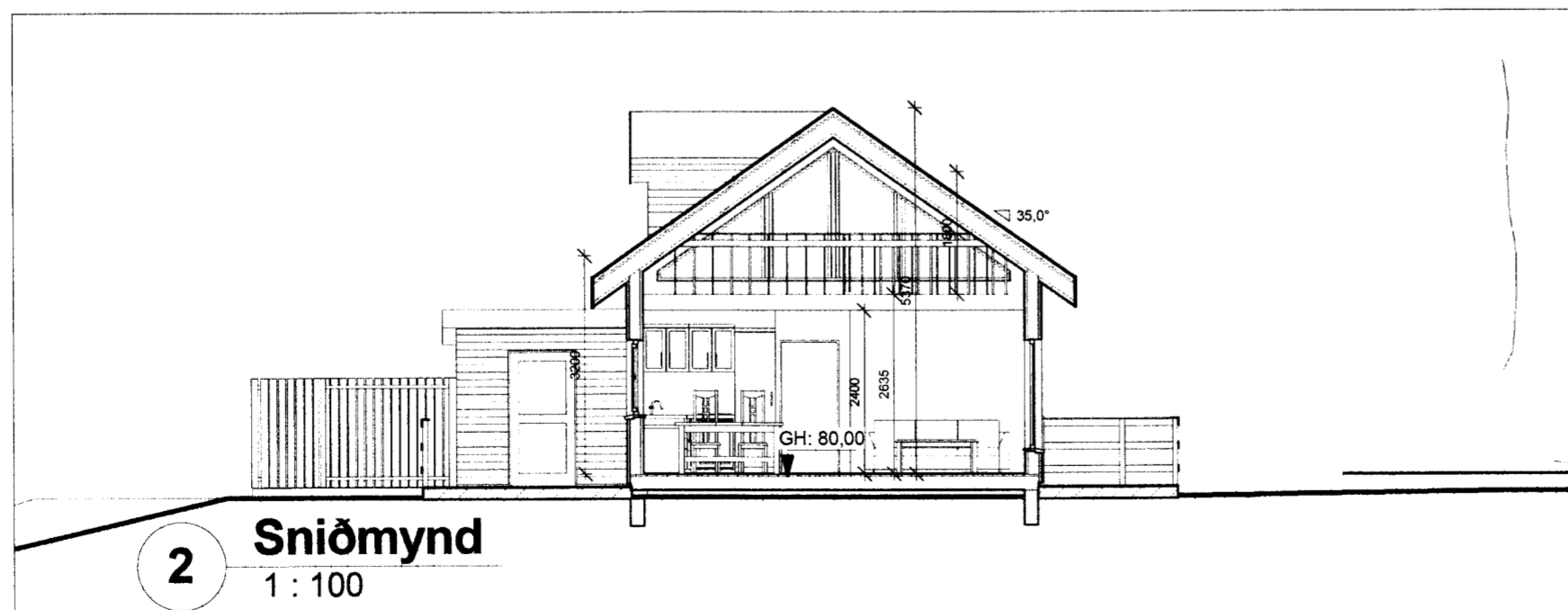

2 Sniðmynd  
1 : 100

**BYGGINGALÝSING:**

Byggingin er frístundahús (sumarbústaður) á einni hæð með rishæð að hluta. Húsið hvílir á steinsteyptum þverveggjum. Geymsla er áföst húsinu.

**ÚTVEGGIR:**

Útveggir eru byggðir upp úr timbri. Byggt er úr 2"x6" timburstöðum með mesta millibili stöða m/m 600 mm. Útveggurinn er einangraður, á milli stöða, með 150 mm. steinull (þéttull). Að utanverðu er útveggurinn klæddur með liggjandi timburvatnsklaðningu. U-gildi er 0,25 W/m²K. Leyfilegt hámark U=0,30 W/m²K, skv. reglug.

**GLUGGAR OG HURDIR:**

Gluggar og hurðir eru úr timbri, tvöfalt einangrunargler í gluggum. Gler er Top N+ einangrunargler, eða sambærilegt, með U-gildi 1,9 W/m²K. Vegið meðaltal U-gildis glugga er 1,81 W/m²K. Leyfilegt hámark U=2,00 W/m²K, skv. reglug. Vegið meðaltal U-gildis hurða er 2,63 W/m²K. Leyfilegt hámark U=3,00 W/m²K, skv. reglug.

Vegið meðaltal U-gildis útvegja að teknu tilliti til glugga og hurða er 0,80 W/m²K. Leyfilegt hámark er 0,85 W/m²K, skv. reglug. Heildarleiðntap er 2,21 W/m²K, miðað við gólfplatamál.

**UNDIRSTÖÐUR OG BOTNPLATA:**

Undirstöður eru steinsteyptir þverveggir sem hvíla á vel þjappaðri fyllingu. Gólf er byggt út timburgólfbitum, 2"x8", sem koma ofan á stálgrind. Stálgrindin hvílir á þverveggjunum. Einangrað er með 200 mm. steinull(þéttull) á milli gólfbita. U-gildi er 0,20 W/m²K. Leyfilegt hámark U=0,20 W/m²K, skv. reglug.

**ÞAKVIRKI:**

Þak er boríð uppi af timbursperrum, 2"x6", þar ofaná koma þverásar, 2"x9" og er einangrað á milli þverása með 200 mm. steinull (þakull), U-gildi er 0,20 W/m²K. Leyfilegt hámark U=0,20 W/m²K, skv. reglug.

Heildarorkuþörf hússins er 39 627 kWst.

**INNVEGGIR:**

Léttir innveggir eru timburstöðir klæddar með panel, einangraðir með 50 mm steinull.

**LAGNIR:**

Neysluvatnslagnir eru rör í rör og koma í gólf og milliveggi. Rafagnir eru lagðar á hefðbundinn hátt í veggjum og í lofti.

**VATNSÖFLUN OG SORPHIRÐA:**

Reiknað er með að húsið tengist vatnsveitu bæjarins og sorphirðu.

**FRÁVEITA:**

Fráveita tengist í a.m.k. 3600 l. rotþró. Hafa þer samráð við byggingarfulltrúa og heilbrigðiseftirlit um staðsetningu rotþróarinnar.

**BRUNAMÁL:**

Björgunarop eru út um úthurðir og út um oppanlega glugga.

**STÆRÐIR:**

Sumarbústaðurinn, mhl.01, er að grunnfleti samtals 58,6 m². Efri hæð er 28,6 m² og 17,0 m² innan 1,8m hæðar. Heildarummál byggingarinnar er 281,9 m². Verönd er áætluð 106 m² skv. teikningu. (Sjá skráningartöflu) Geymsla er 7,7 m² og 19,1 m². (Sjá skráningartöflu)

Hönnun er framkvæmd með tilliti til byggingareglugerðar nr. 112/2012 m.s.t.br.

Útg.	Dags.	Skýring	Br.af:
------	-------	---------	--------

Verkheiti  
**Ofanleitisvegur 4, Vestmannaeyjum**

Heimilisfang:

Verktegund  
**Sumarbústaður, aðalteikningar**

Landnúmer:	Óskráð	Staðgreinir:	Óskráð
------------	--------	--------------	--------

1

**Grunnmyndir, snið og skýringar**  
Skýringar

Hannað af:	ssh	Matshluti:	01
Teiknað af:	ssh	Mælikvarði:	1 : 100
Yfirfarið af:	ssh	Dagsetning:	25.05.2016

Sampykkt: *[Signature]*

**HÚSEY ehf.**  
Stóru-Sandvík 4, 801 Selfoss  
Sími: 462-1738 / 898-9199  
Kt.: 590385-0699  
Netfang: husey@internet.is

16-732	-	1	-	1	-	λ	002	Útgáfa
Verknúme	Svæði	Áfangi	Ábyrg	Númer	Útgáfa			

HÖNNUNUR ÁSKILUR SÉR ALLAN RÉTT A TEIKNINGUM - FJÓLFOLDUN ER HÁÐ SKRIFLEGU SAMPYKKT

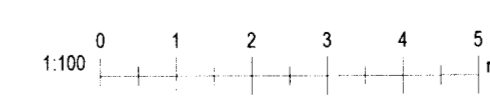

Bláðastærð: A2