

Skýringartexti:

- Öll rör eru 16mm nema stofnrör sem er 32mm og rör að eldavél sem er 20mm
- Allir vírar frá töflu eru 1,5q nema eldavélin sem er 4q og stofninn sem er 10q
- Í öllum rörum eru þrír vírar nema annað sé tekið fram
- Hæð allra rofa er 1100mm nema annað sé tekið fram
- Hæð allra tengla er 200mm nema annað sé tekið fram
- Vegggljós eru í 1700mm hæð nema annað sé tekið fram
- Lagnir í gólfi eru teiknaðar með punktalínunum en lagnir í risloft eru teiknaðar með punktalínunum sem hefur punkt á milli strika.

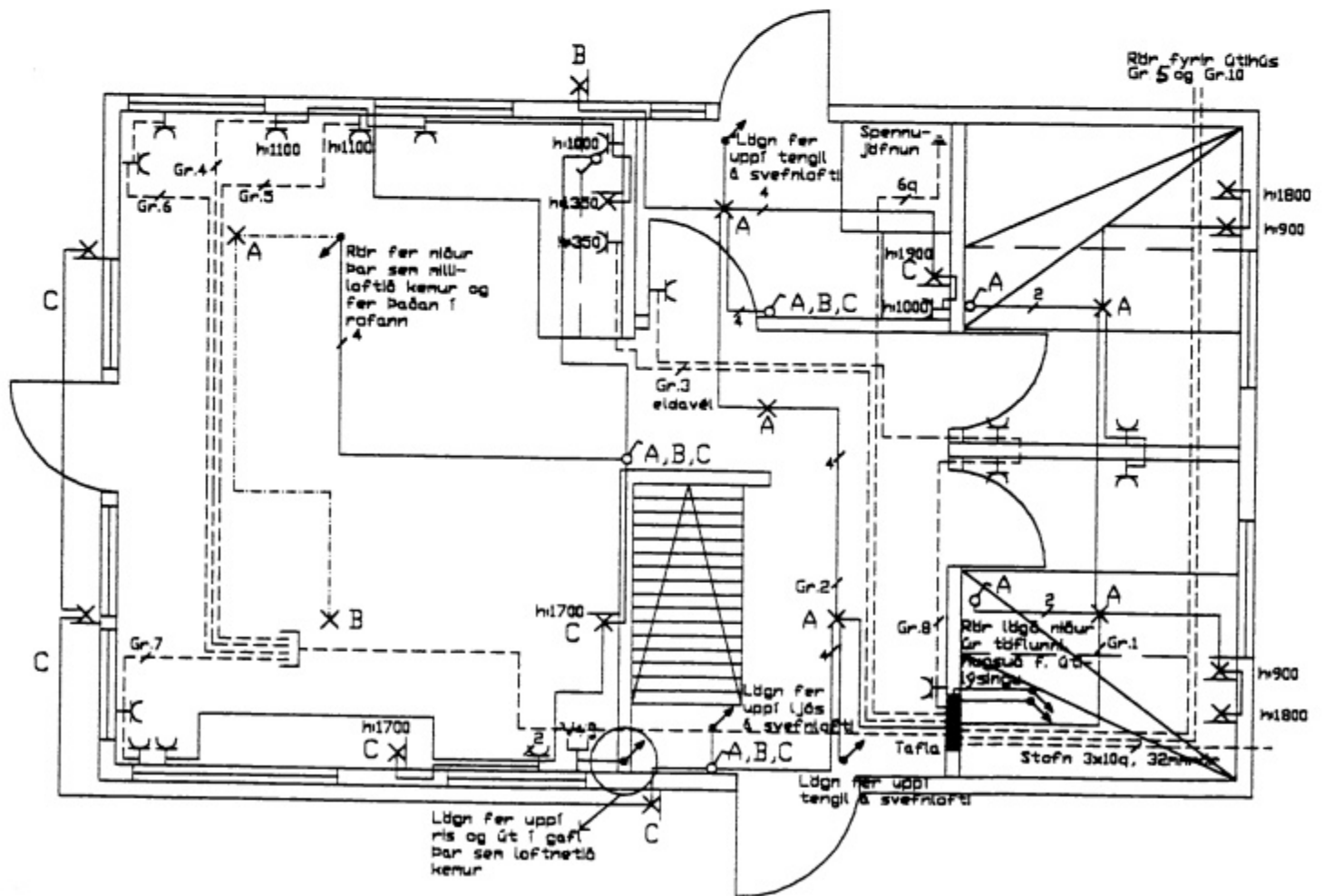

Rás ehf	Vestmanneyjar bústaður		Teiknaði		
	lítil nr. 2		Ágúst örn		
	Verkhlutur		dags.		
	Rafmagnsteikningar		31.12.'99		
Hannaði		Fjöldi blaða		Blað nr.	
Guðbrandur Einars.		3		3	