

Samþykkt á fundi byggingar-  
nefndar Vestmannaeyja  
20. ÁGÚ. 2019  
Byggingarfulltrúinn í Vestmannaeyjum

SAMÞYKKT AF BYGGINGARFULLTRÚA  
20. ÁGÚ. 2019  
Sigurður S. S.  
BYGGINGARFULLTRUINN Í VESTMANNAEYJUM

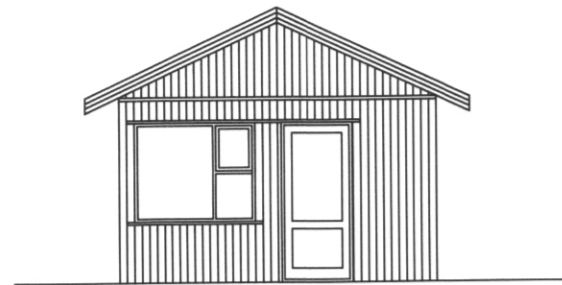

vestlæg hlið mkv 1:100

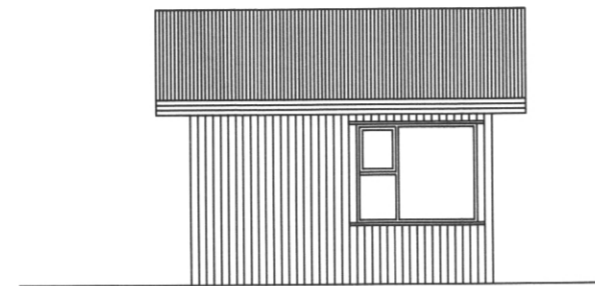

norðlæg hlið mkv 1:100

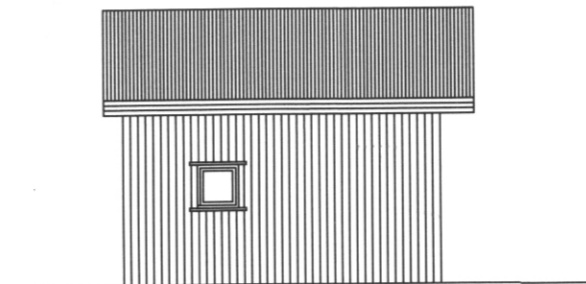

suðlæg hlið mkv 1:100

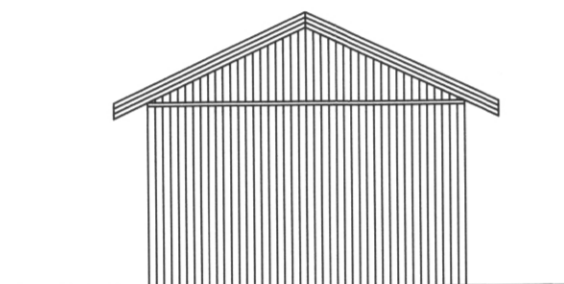

austlæg hlið mkv 1:100

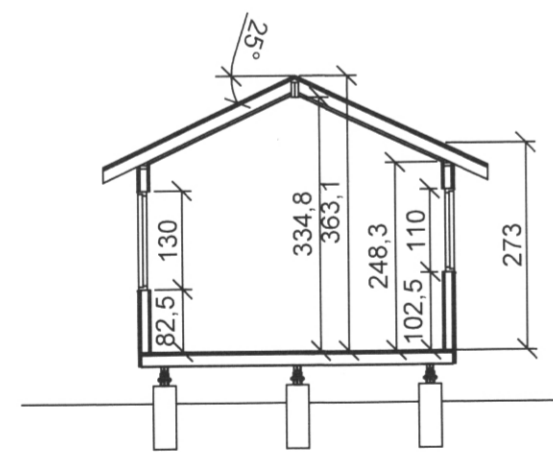

sneiðing mkv 1:100

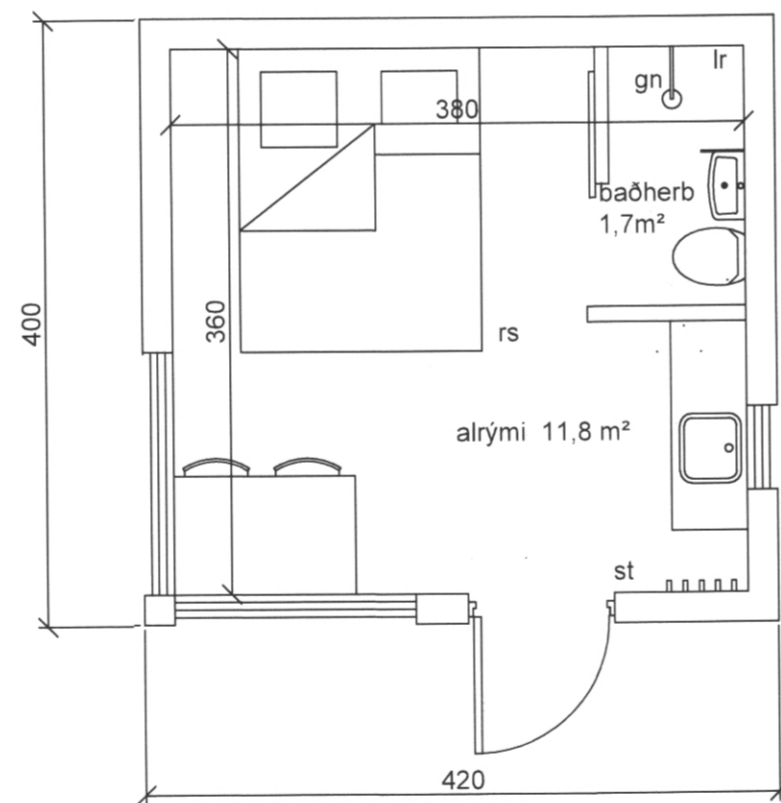

grunnmynd mkv 1:50

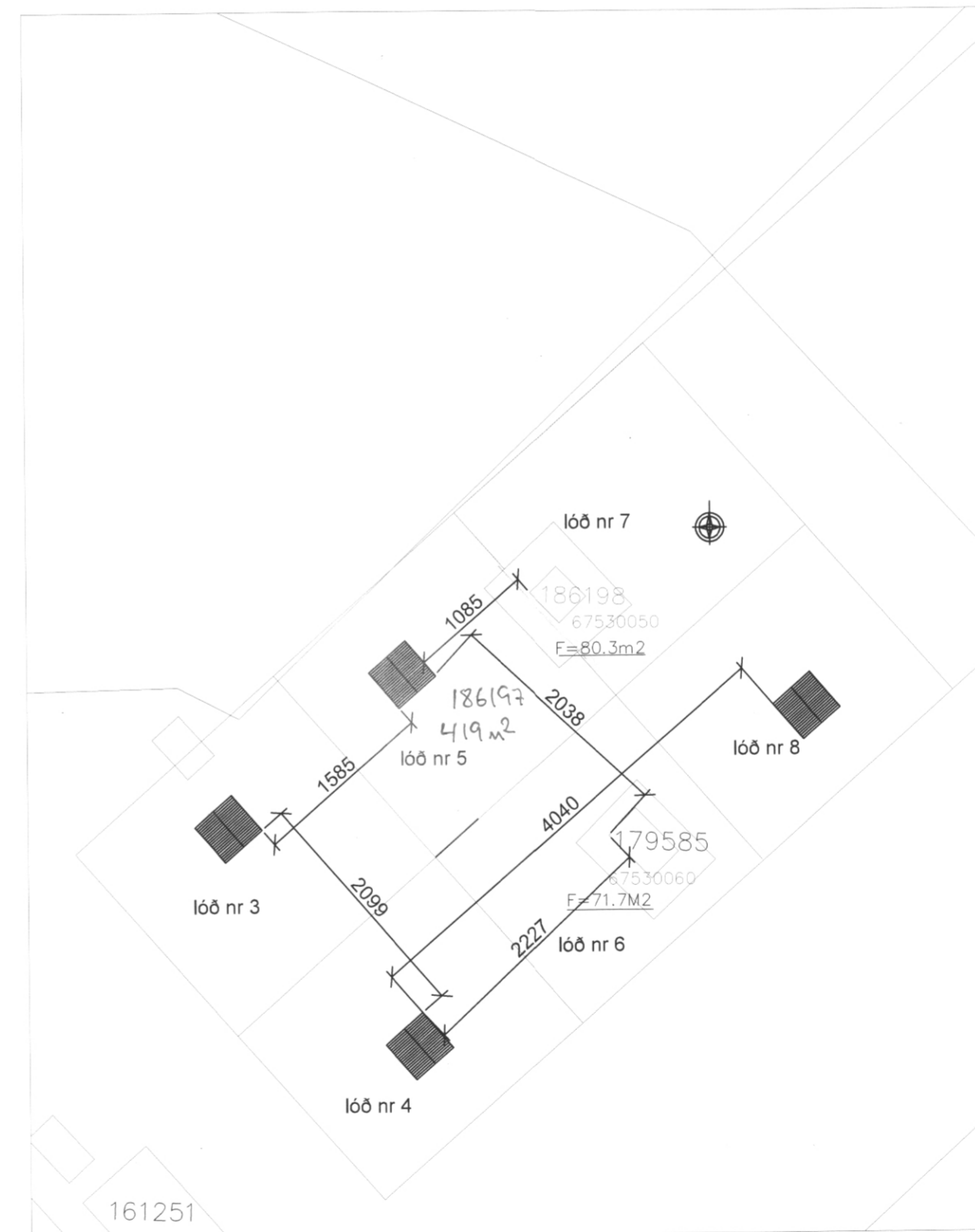

afstöðumynd mkv 1:500

Ofanleiti  
landnr:  
Byggingalýsing.

Smáhýsi, sambærilegt við þau sem fyrir eru, byggð á 300 mm steinsteyptum stólpum. Húsið er byggt úr timbri, gólf eru úr 45\*145mm burðarvið, einangrað með steinull og klætt með 22mm gólfplötum. Veggir eru úr timbri einangraðir með steinull og klæddir spónaplötum að innan, en litaðri báruklæðningu að utan, milliveggir eru úr timbri. Þak er hefðbundið timburþak, með bárujárnsklæðningu. Gluggar og hurðir eru úr timbri. Húsið er hitað upp með rafmagni, frárennsli fer í rotþró sem fyrir er á svæðinu. Stærðir eru eftirfarandi: bruttostærð: 16,8 m<sup>2</sup> nettostærð: 13,5 m<sup>2</sup> bruttórúmmál: 55,84 m<sup>3</sup> aðrar stærðir eru á skráningatöflu á teikningu.

skýringar á teikn  
rs, er reykskynjari  
st, er slökkvitæki  
lr, er loftræsting  
gn, er gólfniðurfal

Eignarstærðir		Lóðstærðir		Lóðstærðir		Lóðstærðir		Lóðstærðir		Lóðstærðir		Lóðstærðir		Lóðstærðir		Lóðstærðir		Lóðstærðir	
1	100	100	100	100	100	100	100	100	100	100	100	100	100	100	100	100	100	100	100

skráningatafla eigna á lóðum 3,4,5 og 8

Verkheiti: Ofanleiti	dags: 01.08.2019	nr:	dags:	breyting:
Verkefni: smáhýsi á lóðir 3,4,5 og 8	Verkefnisnr: 190801			
mkv: 1:50 1:100 1:500	Teikn nr: 100			
samþykkt: <i>Björn Björnsson 270965-5445</i>				