

þinginn jarðeign

566

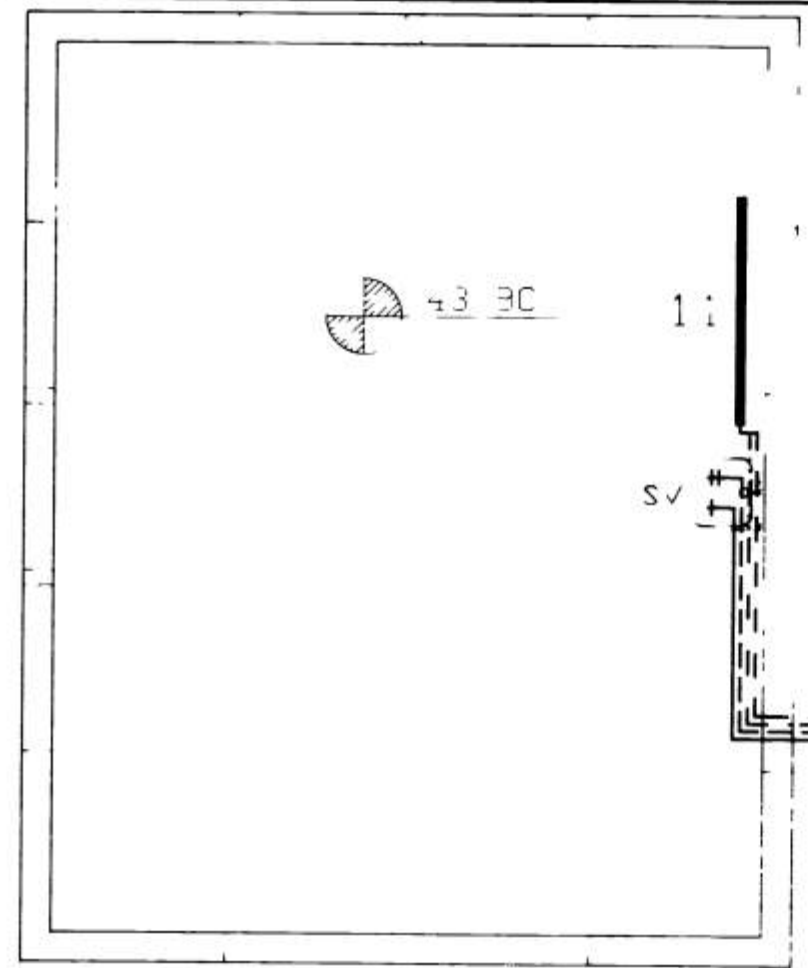

**OFNASKRÁ**

OFN NR	AFKÖST w	MESTA L mm	MESTA H mm	TILTAL	LOKAR
1	1150	1000	700	48	B
2	1100	1000	700	48	B
3	1950	1000	700	48	B
4	2150	1000	700	48	B
5	900	800	300	48	B
6	1750	2000	300	48	B
7	850	1000	300	48	B
8	1750	2000	300	48	B
9	1700	2000	700	48	B
10	300	400	700	48	B
11	4400	1500	700	48	B

SAMT 18000 w

ATH MÆLA SKAL UNDIR ALLA ÞEYSTA  
 AÐUR EN OFNAPÖNUN ER GERÐ, OG  
 BERA SAMAN VIÐ TÖFLU

**ATH! ΔT = 37.5°C**

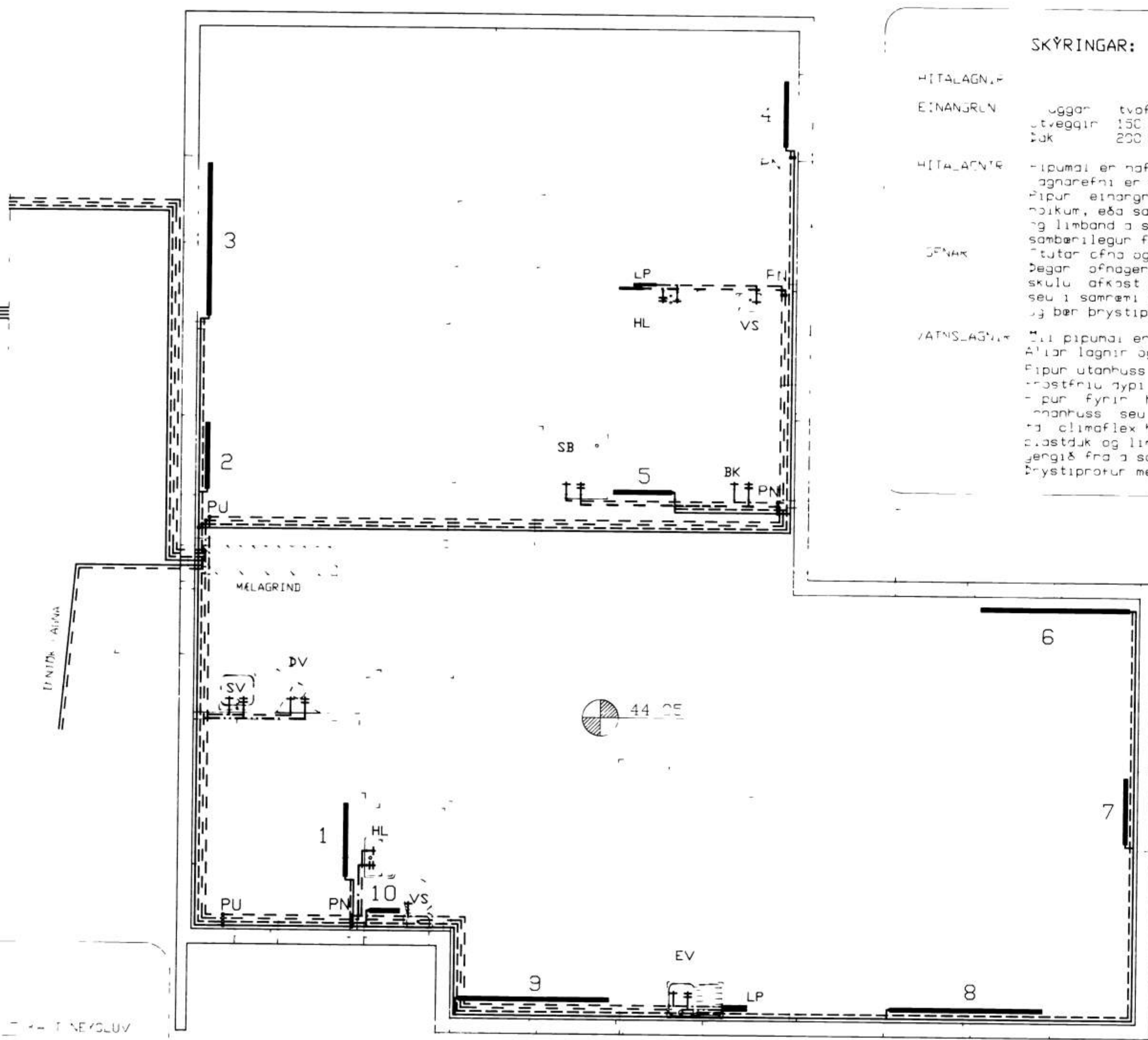

**SKÝRINGAR:**

**HITALAGNIR**  
 EINANGRIN - Veggur tvöfalt útlit og  
 útveggur 150 mm útlit  
 Duk 200 mm útlit

**HITALAGNIR**  
 Pipuma er hafnmalet og  
 agnarefni er ein  
 Pipur einangrist með 20 mm flex  
 holkur, eða sambærilegu plastduk  
 og limband á samskeyti eða limband  
 sambærilegur frágangur

**OFNAR**  
 Stutar ofna og lokar með sky ofnaskra  
 Þegar ofnagerð hefur verið alin,  
 skulu ofnast yfirfarir Allar lagnir  
 séu í samræmi við g. 3. mál. reglugerðin  
 og bær brýstiprófaðar með 6 bar brýsting

**VATNSLAGNIR**  
 Allar pipumar eru nafnmalet og  
 Allar lagnir og tengi eru útlit  
 Pipur utanhuss séu útlit og a  
 frostfritu dyp  
 - þur fyrir heit og kalt vatn  
 utanhuss séu einangrist með  
 20 mm flex holkur, eða sambærilegu,  
 plastduk og limband á samskeyti eða  
 tengi frá sambærilegu hatt  
 brýstiprótað með kalt vatn með 8 bar

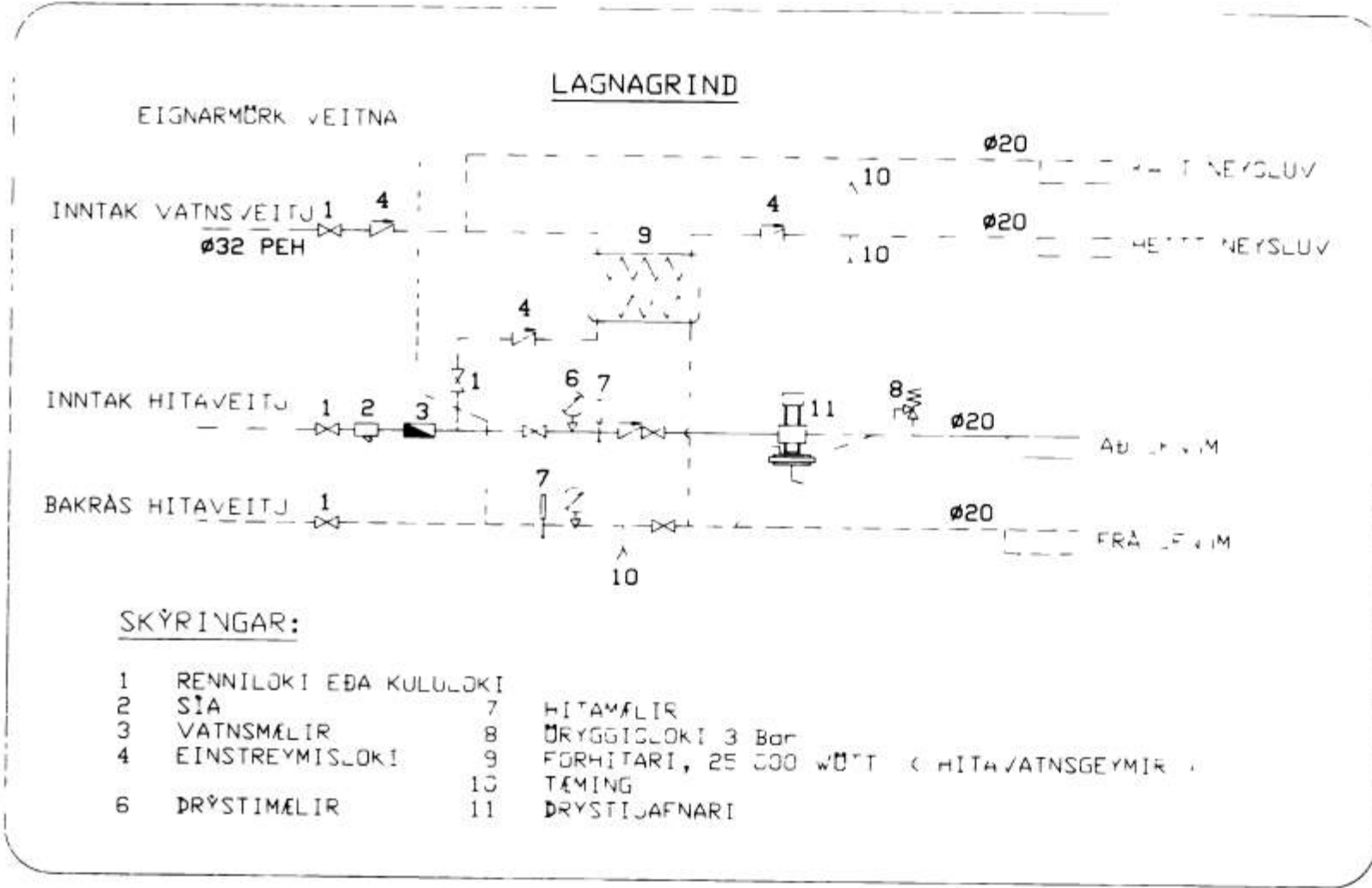

**SKÝRINGAR**

HL	HANDLAUG
SV	SKOLVASKUR
VS	VATNSSALERNIR
BK	BAÐKAR
SB	STURTA
EV	ELDHUSVASKUR
UV	JPPÞVOTTAVEL
LP	LOFTPUBI

— FRAMRÁS OFNA  
 - - - HEITT NEYSLUVATN  
 - - - KALT NEYSLUVATN  
 - - - BAKRÁS OFNA

**VERKFRÆÐISTOFA SUÐURLANDS HF**  
 KYLAVÖG 27, 600 SELÞESS 9-96-21776

**NÝJABÆJARBRAUT 10**  
**VESTMANNAEYJUM**

**VATNS- OG HITALAGNIR**  
**GRUNNMYND**

BLAD	
KYRDI	1:50
TEKIN	GH
TEKIN	GH
DAGS	JÚLÍ 94

NR	DAGS	ÞREYTING