

5611

NÝJABÆJARBRAUT 8B VESTMANNAEYJUM

27-11-79

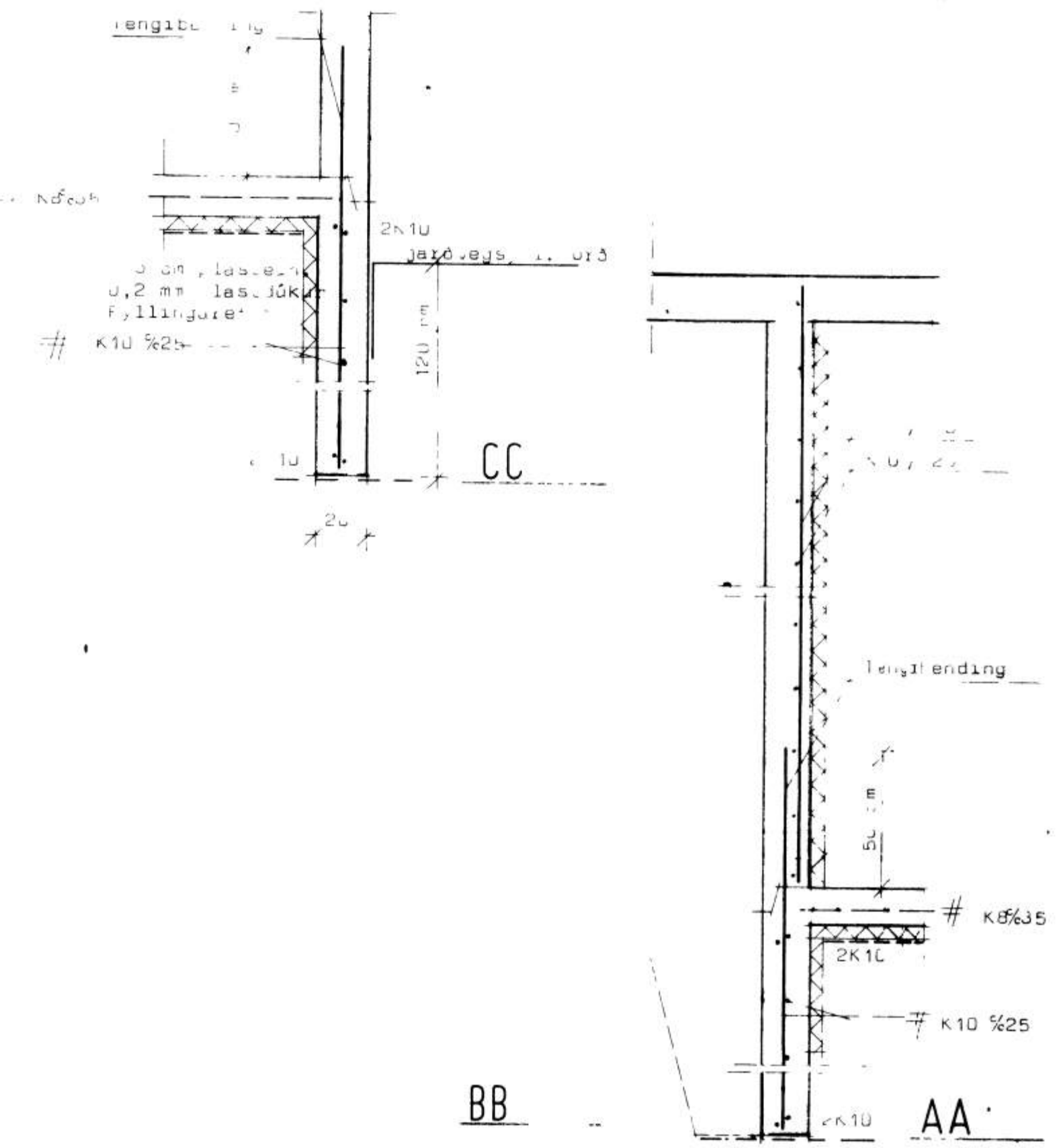
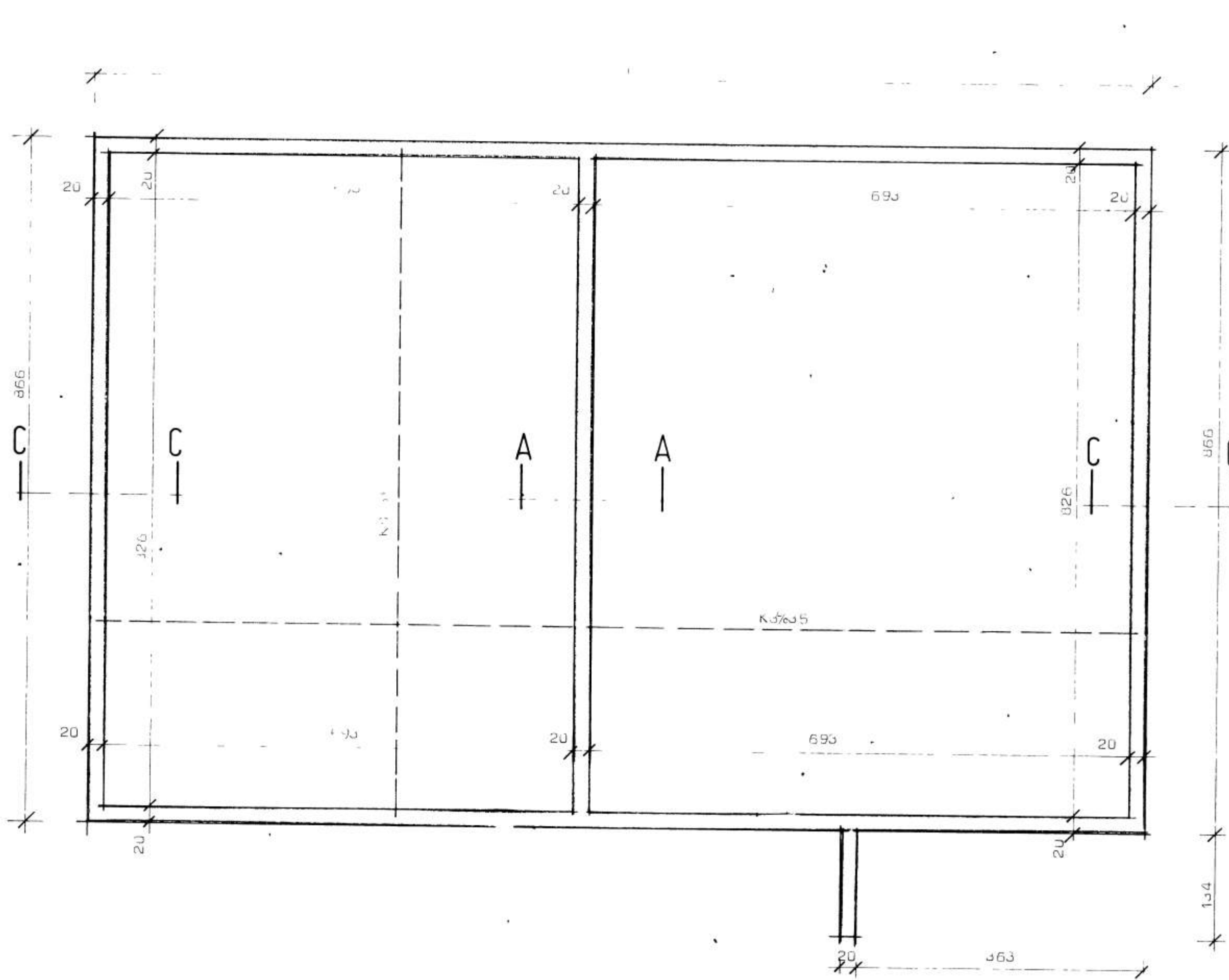

Skýringar.
 Grafa skal fyrir undirstöðuveggjum niður á fasta botn og
 nreinsa vel undan eggjum áður en mót er smíðuð. Grafa
 skal allar lausa jarðveg úr grunnni og fylla í staðinn með
 öldarlausri mál, þjappa hana í 30 cm þykkum lagum með
 titrarþjoppu og vata hvert lag áður en þjoppur nefst.
 Reindistál er kamstál Ks 40 auðkennt með X.
 Steypa er S200 skv. 1ST 10.
 Reiknað er með að í lotni sé klopp eða sú ella.



TEIKNISTOFA SIÐUMÖLA 31 SIMI 43141

VERKEFNI	DAGS	VERK NR
Undirstöður	MKV 1:20 1.50	ST 100
Nýjabæjarbraut 8B Vestmannaeyjum	BR.	
	BLAD-NR	

Sigurdur P. Kristjánsson