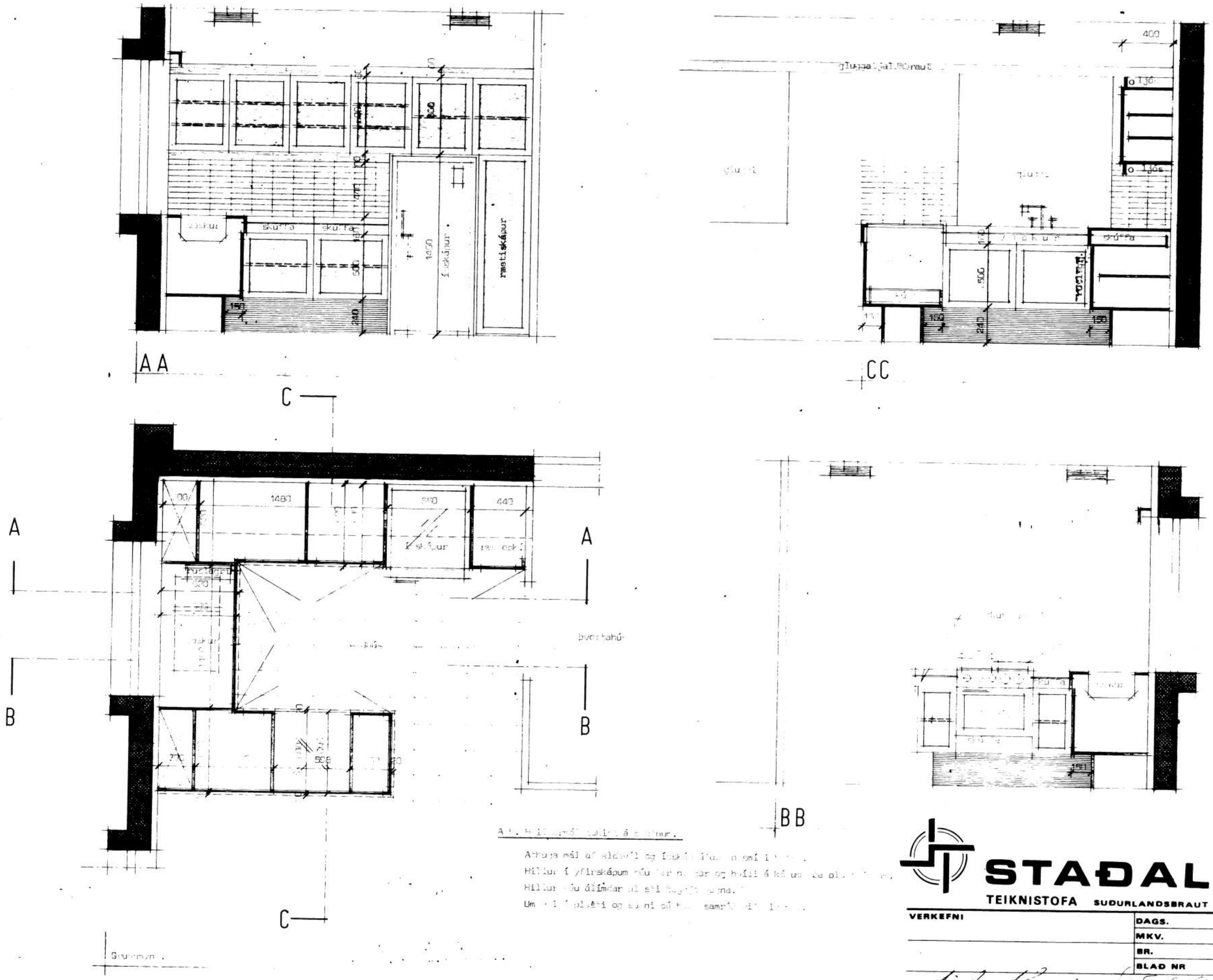

A 5. Hillurmál sakint á [illegible].

Athuga mál af aldavál og ínskápum [illegible] smí [illegible].
Hillur í yfirskápum [illegible] og hvíli á kó um [illegible].
Hillur [illegible] álímdar [illegible].
Um [illegible] plásti og [illegible] samrá [illegible].

STAÐALHÚS S/F

TEIKNISTOFA SUÐURLANDSBRAUT 20 SIMI

VERKEFNI	DAGS.	VERK NR
	MKV.	24
	BR.	
	BLAÐ NR	

SIGURÐUR GUÐMUNDSSON SIGURÐUR P KRISTJÁNSSON FTFÍ