

SAMBÝKKT AF BYGGINGARFULLTRÚA
 21. ÁGÚ. 2008
 BYGGINGARFULLTRÚINN Í VESTMANNAEYJUM

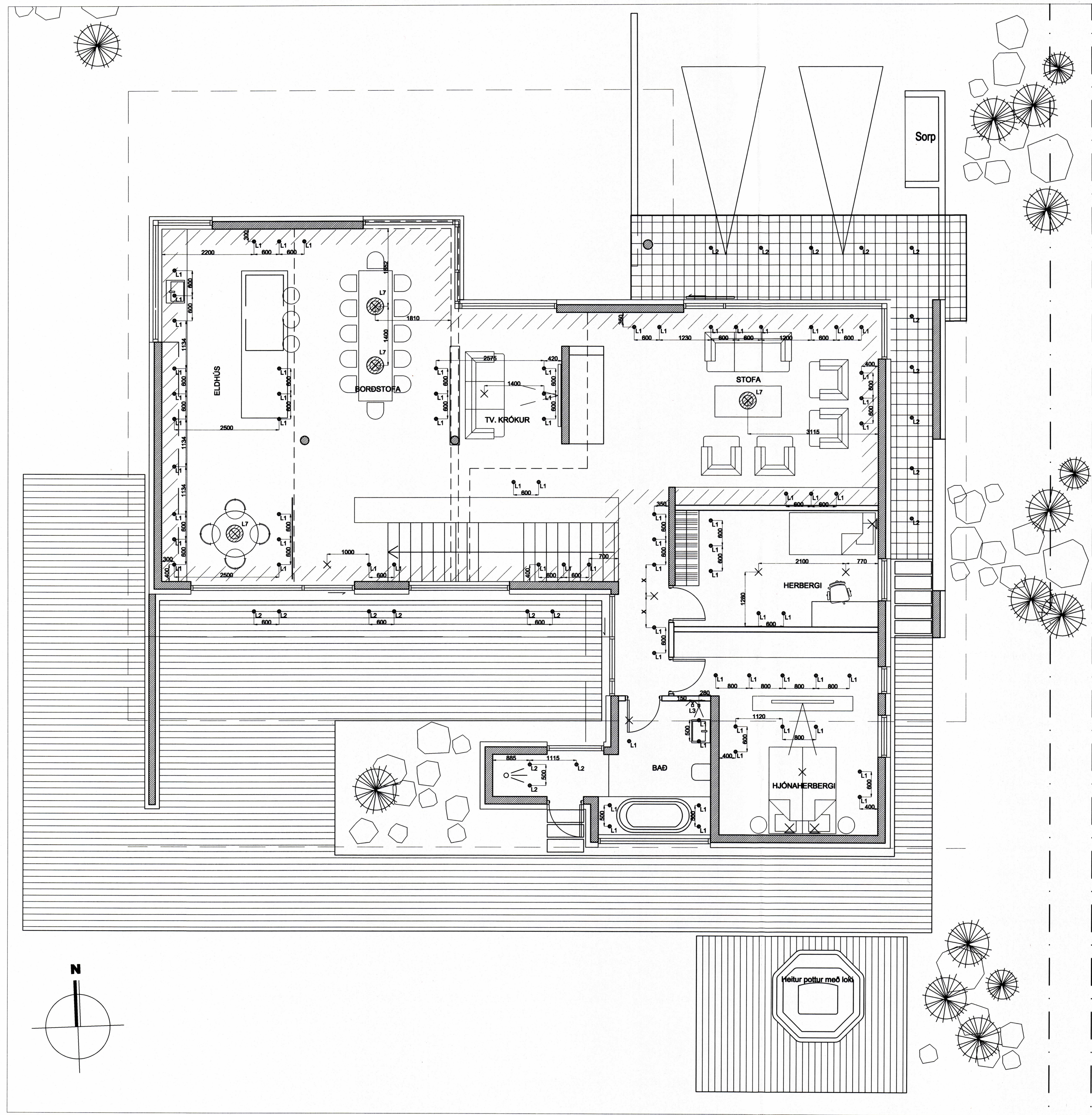

SKÝRINGAR:

L1. INNFELLDUR HALOGEN LAMPÍ 50W/12V, T.D. DELTALIGHT DEEP RINGO HVÍTUR AÐ LIT, EDA SAMBÆRILEGT.

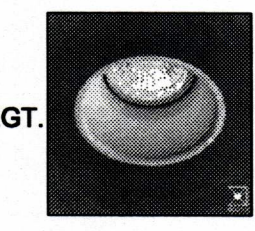

L2. INNFELLDUR HALOGEN ÚTI LAMPÍ 50W/12V, IP44, MEÐ GLERI. LAMPÍ HRINGLAGA OG ÚR ÁLI.

L3. LAMPAPRÓFÍLL ÚR ÁLI SEM NÆR FRÁ GÓLFI OG ALLA LEIÐ UPP Í LOFT, MEÐ HEILU LJÓSBANDI ALLA LEIÐ, MIÐAÐ ER VIÐ PRÓFÍL FRÁ DELTALIGHT, PROLICHT EDA SAMBÆRILEGT. PRÓFÍLL CA 50-60MM DJÚPUR.

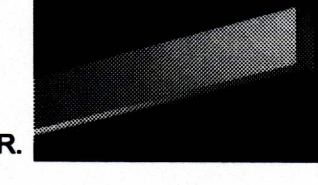

L4. INNFELLDUR PL PERU LAMPÍ 1x26W TC-D, LAMPÍ ASYMMETRISKUR.

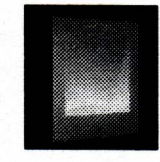

L5. UTANÁLIGGJANDI LAMPÍ 2x18W TC-D, LAMPÍ MEÐ GLERI.

L6. LAMPÍ Í JÖRÐU ASYMMETRISKUR IP67, MEÐ 1x18W FLÚRPERU, SEM LÝSIR UPP Á VEGG.

L7. HANGANDI LAMPÍ YFIR BORDI.

//// = NIÐURHENGTT GIPSLÓFT, SJÁ ARKITEKTA TEIKNINGAR.

Stjörn

ÚTG.	DAGS.	BREYTING	HA.	YF.
A	14.07.08	VERKTEIKNING	JPA	
VERKSLUTI				
LAMPAPLAN 2. HÆÐ				
KVAFER 1:50				
HAHAND	TEKNAÐ	YFIR	ÚTGÁFA	
JPA	JPA	PM	A	
VERKSAUFI				
GUÐMUNDUR RICHARDSSON				
GÖTULEIÐ				
LITLAGERDI 2 I				
STAKUR				
900 VESTMANNAEYJAR				
Jens P. Atlason, raftæknir kennit. 031 257-3879 Stuðlaberg 112, 221 Hafnarþorbúur 5. 565 7665/ 090 0013				
TEIKNING NR.	BLAD NR.	N. BLAD NR.		
	08	09		
DAGS.	VERK NR.			
APRÍL 2008	IB-08198			
SAÐA	KENNT.			
	031 257-3879			

GRUNNMYND 1:50