12144

SAMÞYKKT AF BYGGINGARFULLTRÚA
17. DES. 2014
BYGGINGARFULLTRÚINN Í VESTMANNAEYJUM

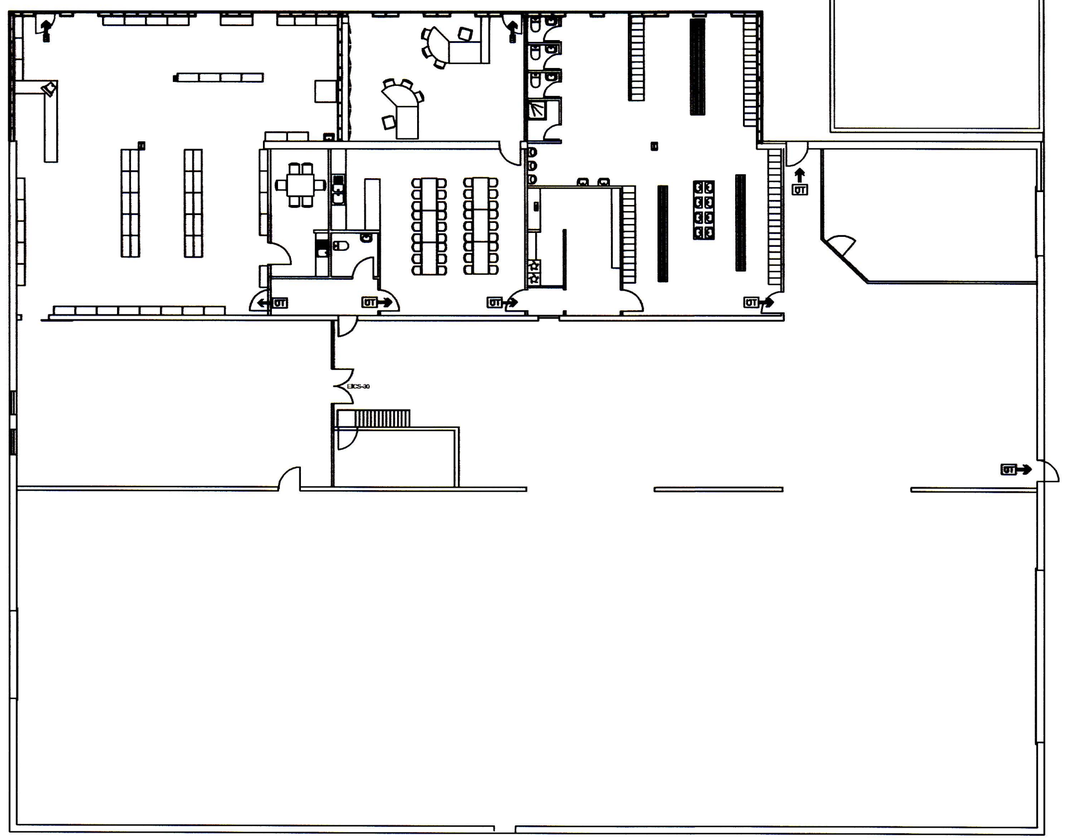

grunnmynd mkv 1:200

Byggingalýsing:

sökklar eru úr forsteyptum einingum einangraðir að utan og múrhúðaðir. Sökklamir hvíla á þjappaðri fyllingu. Botnplata er staðsteypt, járnbundin ofan á 50mm steinullareinangrun.

Útveggir eru úr 45*145 mm timbri, klæddum að utan með 9mm krossvið, utan á krossvið koma 34*45mm listar sem bárujárnklæðning festist við.

Þak byggingarinnar er úr 45*195 mm sperrum, sem ofan á kemur borðaklæðning, síðan kemur þakpappi sem brædur er saman á köntum. Lektur úr 45*90mm listum sem lyft er frá pappa með krossviðsrenningum, koma undir bárujárnsklæðningu. Einangrun veggja er 145 mm steinull í plötum, einangrun þaks er 180 mm þakull með álímdum vindpappa.

Klæðningar innanhúss eru úr 13 mm gifsplötum.

Innveggir eru úr 45*90mm timburgrind, klæddri með gifsplötum beggja vegna.

Gluggar og hurðir eru úr pvcu plasti, með tvöföldu einangrunargleri.

Hitalagnir eru utanáliggjandi að ofnum sem staðsettir eru aðallega á útveggjum.

Vélræn loftræsting er í öllum gluggalausum rýmum.

skýringar á skammstöfunum:
lr: loftræsting
gn: gólfniðurfall
st: slökkvitæki

Verkheiti: Skipalyftan	dags: 9.11.2014	nr:	dags:	breyting:
Verkefni: grunnmynd, stækkun	Verkefnisnr: 141101			
mkv: 1:200	Teikn nr: 103			
samþykkt:				