

*Figur 1a BF*

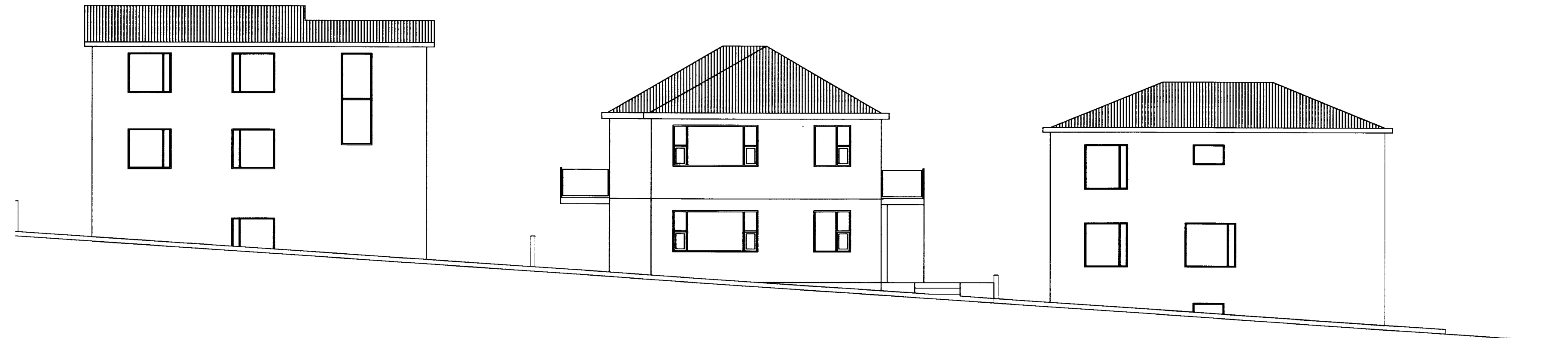

**Byggingalýsing:**

Húsið er reist á þjappaðri jarðvegsfyllingu sökkjar eru úr forsteyptum einingum jámbending og 50 mm einangrun er innsteypt í einingamar. Gólfplata jarðhæðar er staðsteypt, jámbent ofan á þjappaða fyllingu. 75 mm einangrun er undir gólfplötunni. Gólfhitalögn er innsteypt í gólfplötu. Útveggir er úr verksmiðjuframleiddum steyptum einingum, uppbygging þeirra er eftirlífrandi: 15 cm burðarveggur- 10 cm polystyren einangrun- 7 cm steypt veðurkappa. Utan á veðurkápuna kemur steining. Gólfplata efri hæðar er byggð upp af filigranplötum, sem staðsteypt er ofaná í rétta þykkt. Einangrun kemur ofan á plötu og síðan ílögn með hitalögnum innsteyptum. Innveggir eru annarsvegar steyptir 150mm þykkir burðarveggir og hinsvegar léttir gífsveggir. Efsta plata er byggð upp af filigran plötum sem staðsteypt er ofaná í rétta þykkt, ofan á efstu plötu kemur 200mm einangrun. Þak er byggt upp af 50x150mm sperrum sem stólaðar eru niður á loftaplötu. Þak er klætt með 25\*150mm borðakklæðningu, þakpappa og 50\*100mm léktum. ofan á léktum klæðist baramálmplötur. Loftun þaks er með loftunarrörum sem kemur í öll sperrubíl. Hurðir og gluggar eru viðhaldsfrír með viðurkenndu tvöföldu k-glerí.

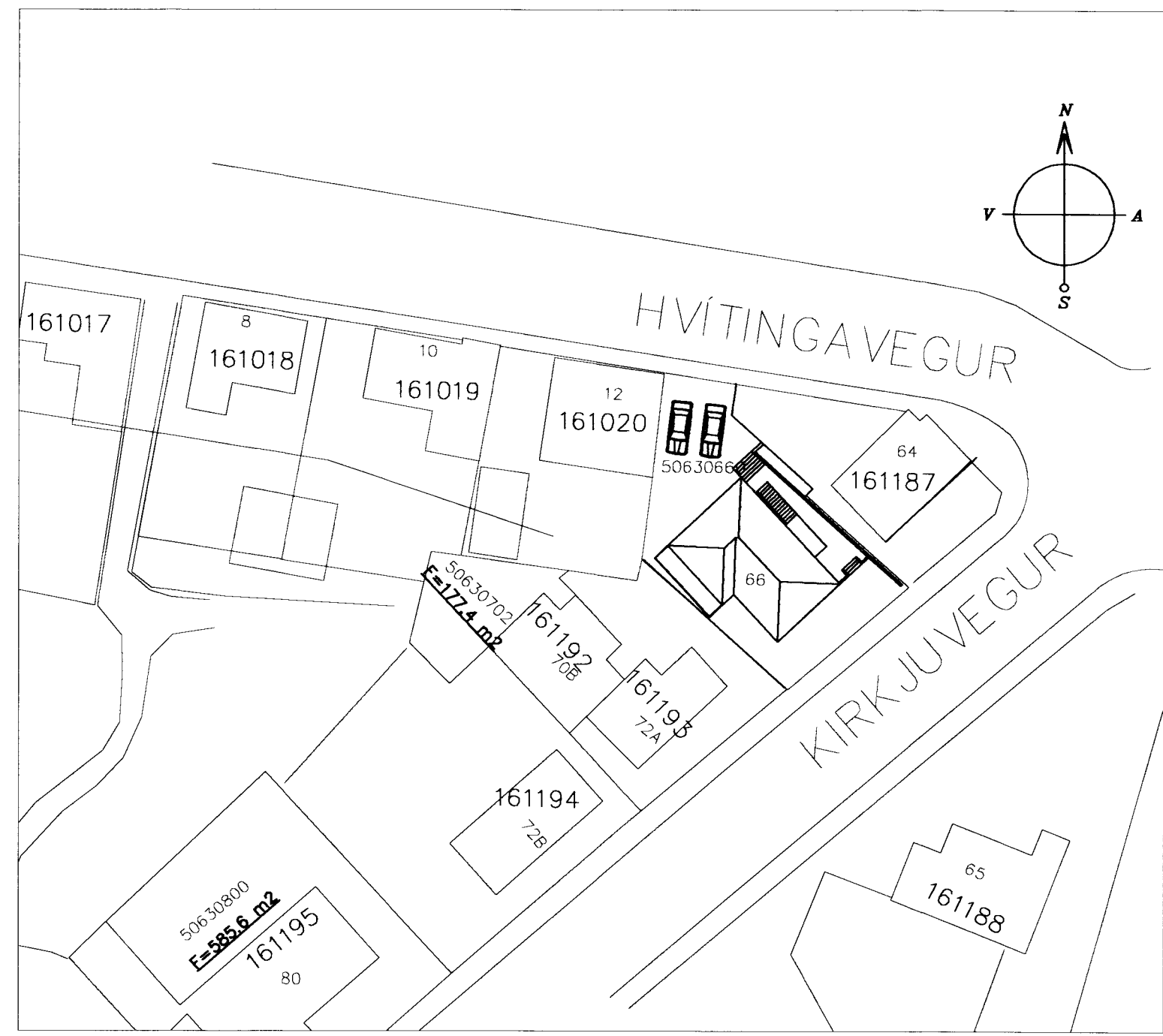

afstöðumynd mkv 1:500

götumynd mkv 1:100

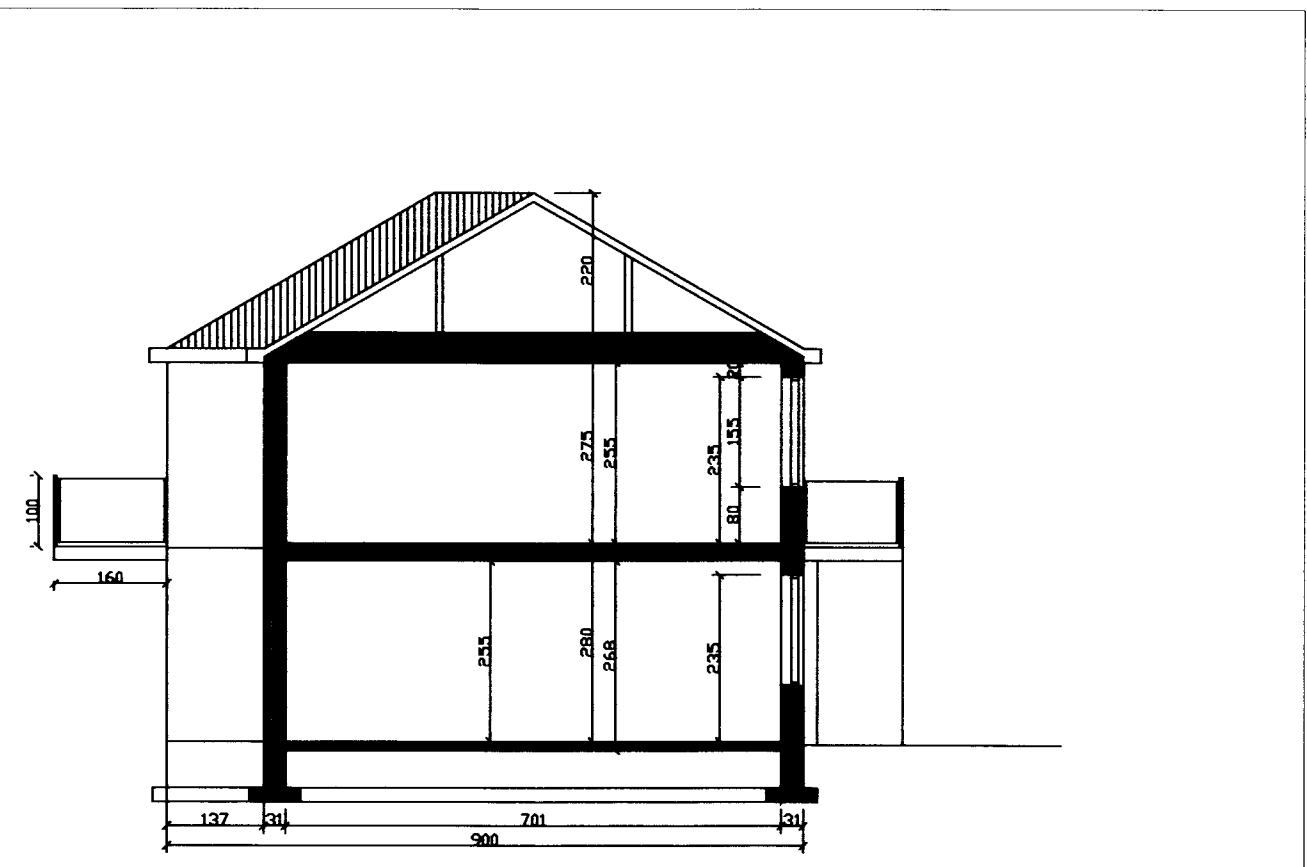

sneiðing mkv 1:100

Verkheiti:	Kirkjuvegur 66	dags:	19-11-2012	nr:	01	dags:	3.3.14	breyting:	Breyting á þaki, hækkun
Verkefni:	afst, mynd götumynd, snið	Verkefnisnr:	120601						
mkv:	1:100 1:500	Teikn nr:	102						
samþykkt:	<i>Agúst Hróggverðsson</i>								