

HÚS JOHANNIS FRÍÐFINNSSONAR, VESTMANNÁEYJUM, M=1:100, GRUNNMYND & ÞAKPLÁN

KIRKJUVEG 101
M=1:100

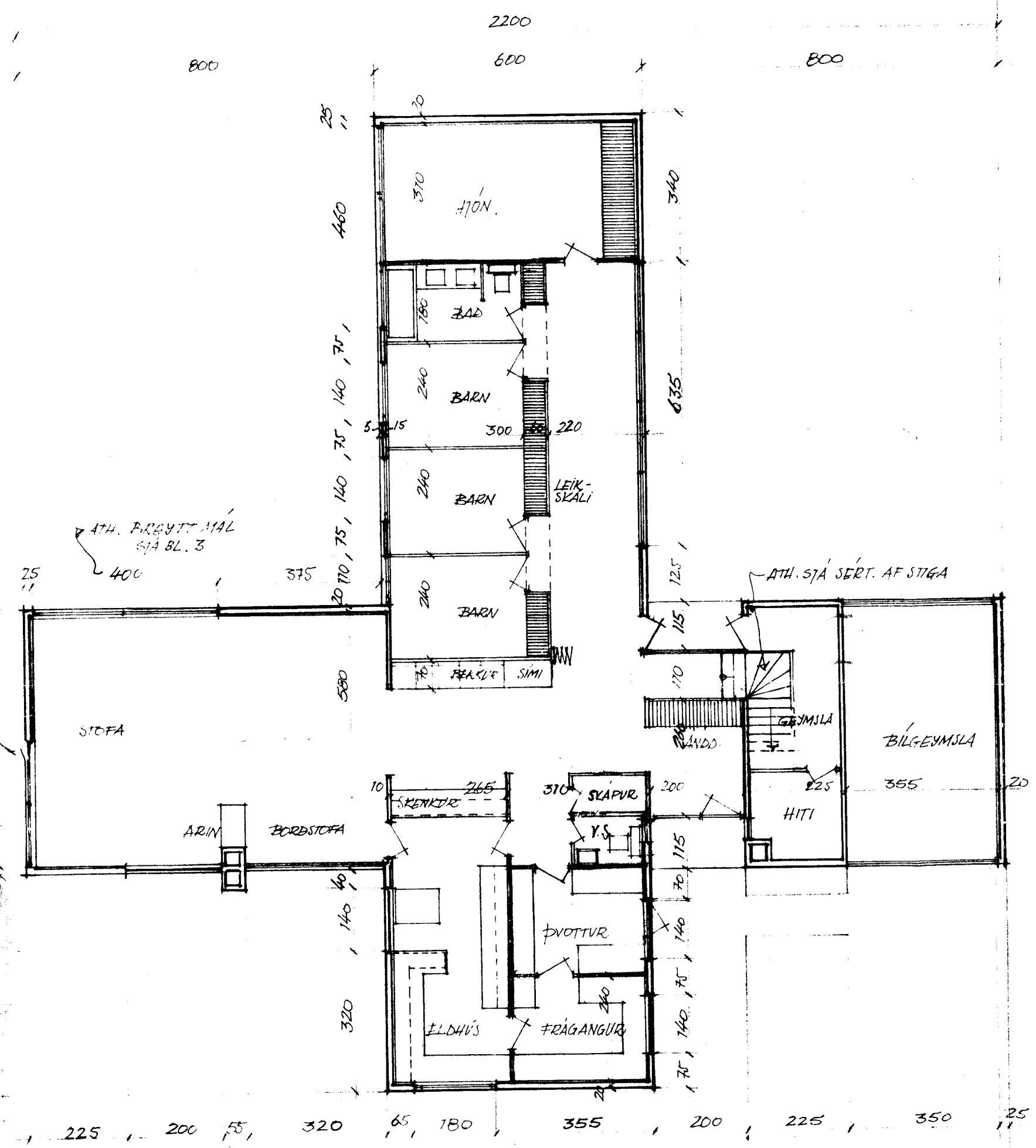

I. HÆÐ
ÍBÚÐ 187,0 M²
BÍLG. & ÞL. 36,0 M²
223

lúne 132
lúne 48
lúne 48
228

— innvið grind er heflað 1 1/2 x 4"
kleðist með 10mm spónplötum (Norpa)
sjá baðlið

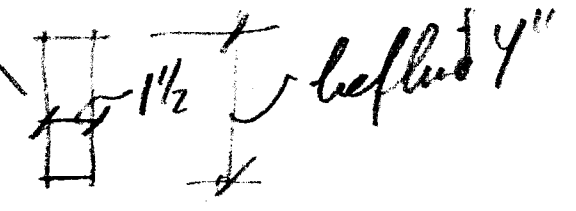

BLAD 1

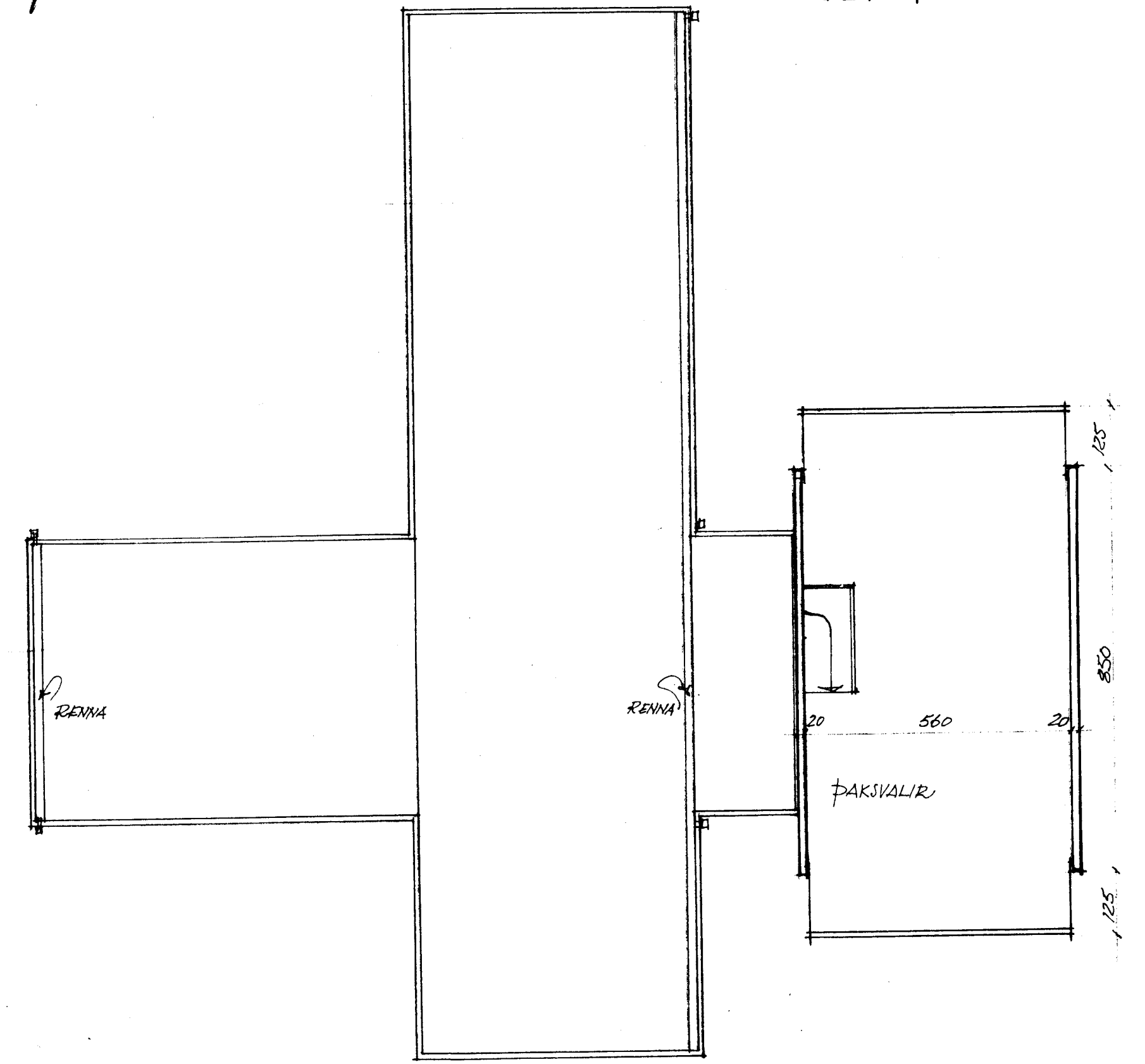

ÞAK

ATH. SJÁ NÁNARI MÁL Á GLUGGA- & ÞAKTEIKNINGUM BL. 3, 4 & 5