

# KIRKJUVEGUR 53 - NÝ FORSTOFA

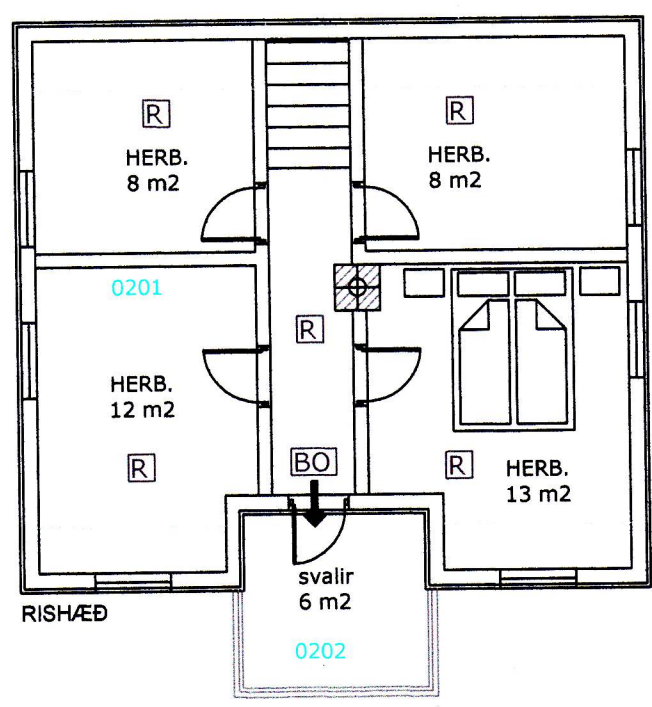
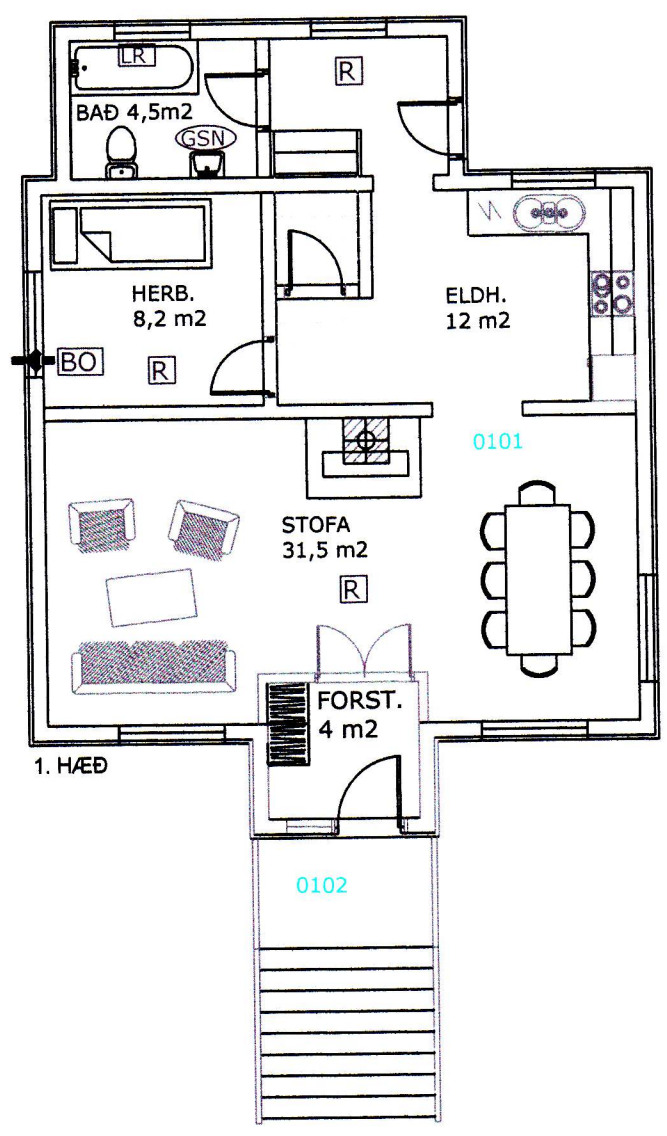

## Kirkjuvegur 53

Byggingarár 1913  
 Landnúmer 161184  
 Fastanúmer 218-4418

Húsið er tvílyft timburhús á steinsteyptum Kjallara. Klætt bárujárni og aluzink á þaki.

Kjallari er mürsléttaður að utan en einangraður og klæddur innan frá.

Útveggir á efri hæðum eru af timbri og eru klæddir bárujárni að utan en grassplötum að innan.

Þak hússins er nýlega klætt með aluzink báruklæðningu.

Gluggar og hurðar eru af timbri.

Stærð matshluta 01 - brúttó  
 189,5m² og 546,0m³

Löð er 474,3m² og er leigulöð Veibæjar.

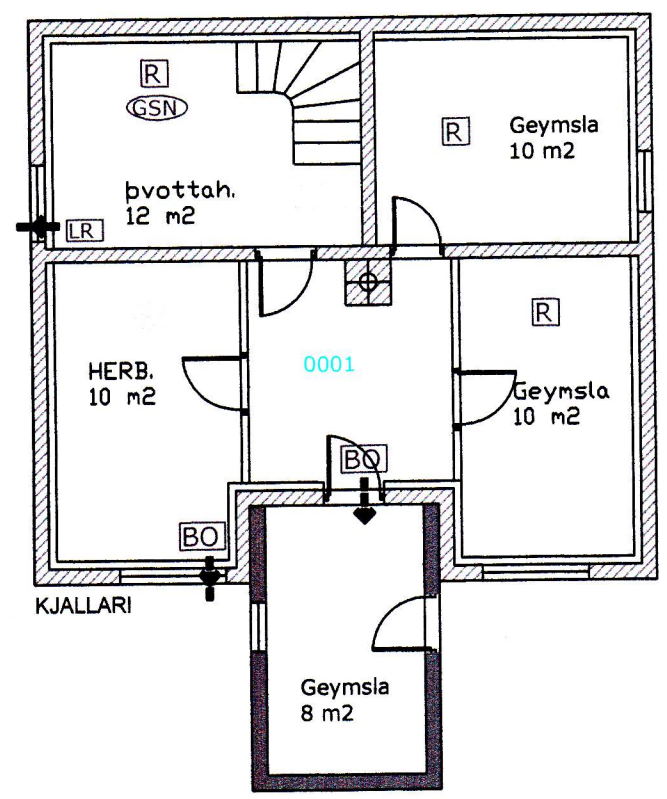

BREYTINGAR		SAMP.
NR.		
<b>KIRKJUVEGUR 53</b>		
<b>900 VESTMANNAEYJUM</b>		
<b>VIÐBYGGING GRUNNMYNDIR</b>		MKV. 1:100 (A3)
		DAGS. 6.6.2014
		TEIKN AF.
VERK.NR. 2014	TEIKN.NR. (99) 1.01	SAMP.