

SAMÞYKKT AF BYGGINGARFULLTRÚA

15 FEB. 2013

BYGGINGARFULLTRÚA 11 VERTI 2013

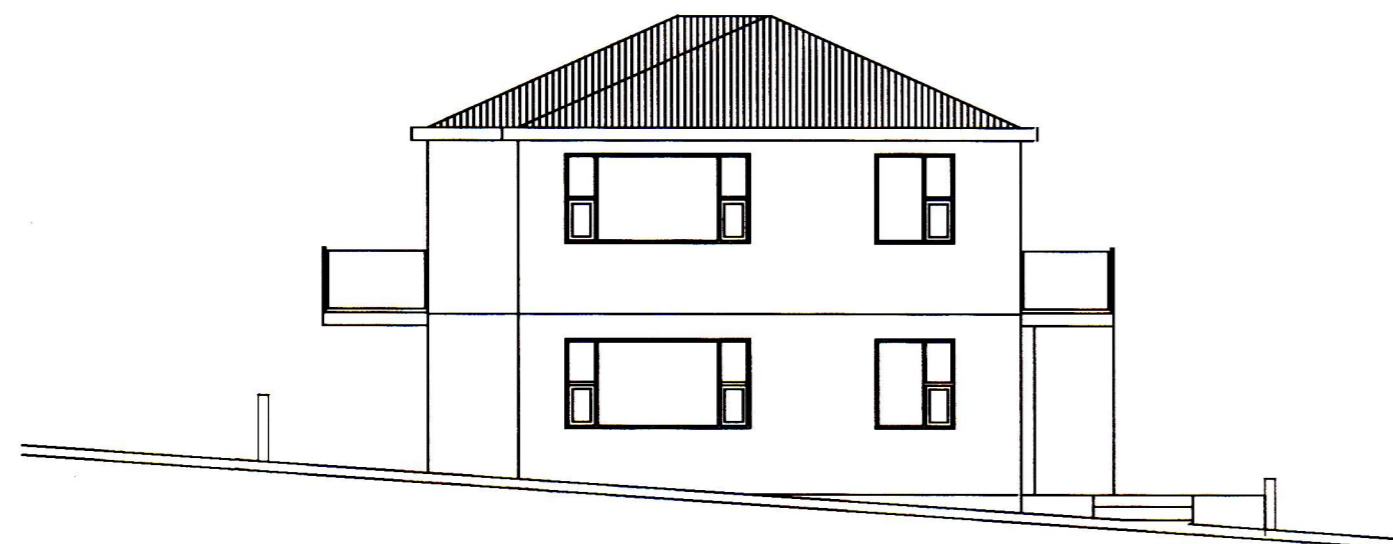

útlit austur mkv 1:100



útlit norður mkv 1:100

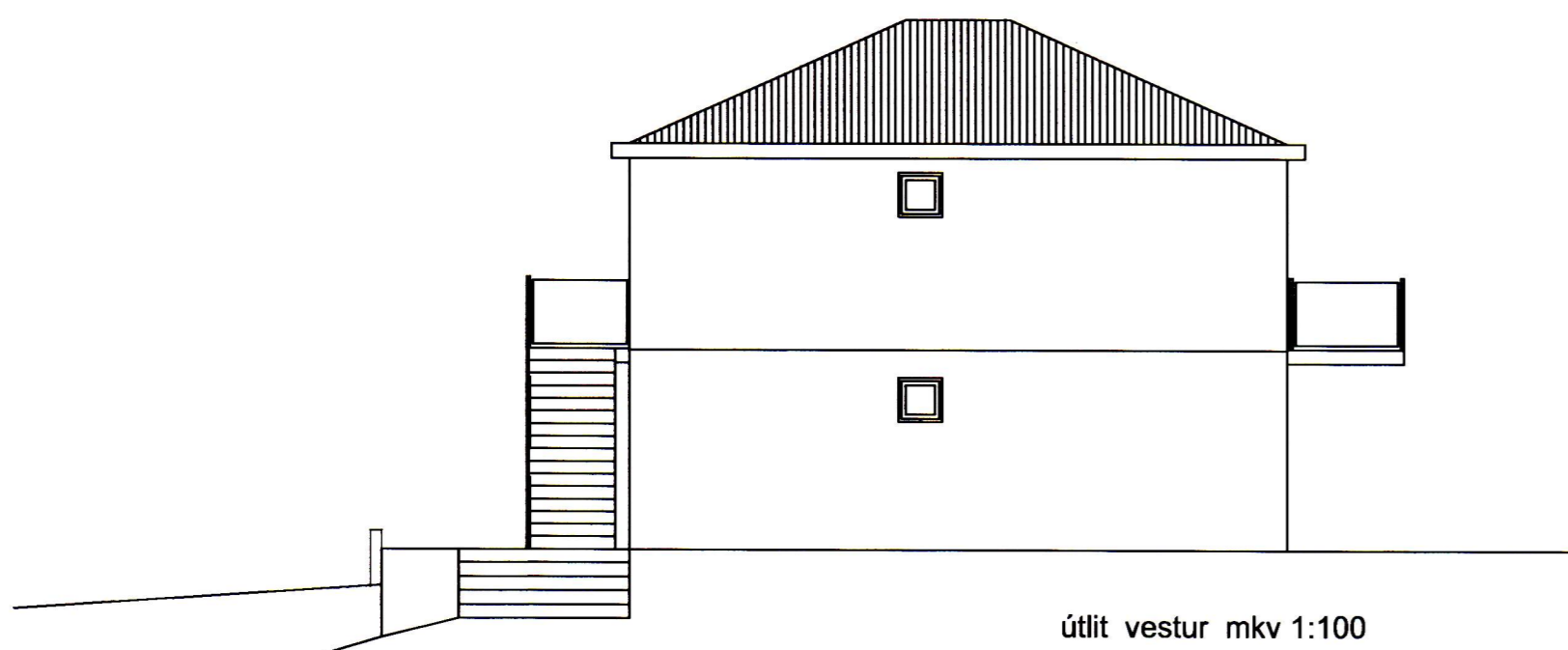

útlit vestur mkv 1:100



útlit suður mkv 1:100

### Byggingalýsing: Kirkjuvegur 66

Fastanr: 218-4428

Landnr: 161189

Staðgr: 8000-1-50630660

Húsið sem er á tveimur hæðum, og er íbúð á hvorri hæð. Húsið er reist á þjappaðri jarðvegsfyllingu sökklar eru úr forsteyptum einingum járnbanding og 50 mm einangrun er innsteypt í einingarnar.

Gólfplata jarðhæðar er staðsteypt, járnþent ofan á þjappaða fyllingu. 75 mm einangrun er undir gólfplötunni. Gólfhitalögn er innsteypt í gólfplötu. Útveggir eru verksmiðjuframliddum steyptum einingum, uppbygging þeirra er eftirfarandi: 15 cm burðarveggur- 10 cm polystyren einangrun- 7 cm steypt veðurkáp. Utan á veðurkápuna kemur steining.

Gólfplata efri hæðar er byggð upp af filigranplötum, sem staðsteypt er ofaná í rétta þykkt. Einangrun kemur ofan á plötu og síðan ilögn með hitalögnum innsteyptum.

Innveggir eru annarsvegar steyptir 150mm þykkir burðarveggir og hinsvegar léttir gífsveggir. Efsta plata er byggð upp af filigran plötum sem staðsteypt er ofaná í rétta þykkt, ofan á efstu plötu kemur 200mm einangrun. Þak er byggt upp af 50x150mm sperrum sem stólaðar eru niður á loftaplötu. Þak er klætt með 25\*150mm borðaklæðningu, þakpappa og 50\*100mm lektum. ofan á lekturnar klæðist bárumálmplötur.

Loftun þaks er með loftunarrörum sem kemur í öll sperrubíl.

Hurðir og gluggar eru viðhaldsfrír með viðurkenndu tvöföldu k-gleri.

Handrið á svölum og við inngang efri hæðar eru skv byggingareglugerð.

Loftræsting allra rýma er um glugga.

Reykskynjarar (rs) og slökkvitæki (st) eru merkt inn á grunnmynd.

Flóttaleiðir eru merktar á grunnmynd.

Bílastæði eru tvö á lóð.

Inntak vatns og hitaveitu er á baðherbergi Rafmagnstafla er í geymslu.

Stærðir:

Flatarmál íbúð neðri hæð; 109,7 m² brutto

Flatarmál íbúð efri hæð; 109,7 m² brutto

Rúmmál húss m/botnplötu; 636,3 m³

Nýting lóðar; 109,7m²/ 240 m² = 0,457

Kólnunartölur skv byggingareglugerð:

Botnplata 0,3 w/m²k

Útveggir 0,4 w/m²k

Karmar og gler 2,0 w/m²k

Hurðir 3,0 w/m²k

Þak 0,2 w/m²k

Verkefni:	Kirkjuvegur 66	dags:	19-11-2012	nr:		dags:		breyting:	
Verkefninr:	Útlit	Verkefninr:	120601		A	13.02.13		Breyting á stiga og handriði	
mkv:	1:100	Teikn nr:	101A		A	13.02.13		Breyting á gluggum	
samþykkt:	<i>Agiust Hreggviðsson</i>								