

# MÓTTEDIÐ 17. JÚLÍ 2003

BYGGINGARFULLTRÖNN VESTMANNAEYJUM

DAGS.	BREYTING	BR. NR.
05.01.1998	Ýmsar breytingar	A
02.05.2000	Efrihluti tengbyggingar felur út	B
09.11.2001	Nýtt vindfang	C
02.06.2003	Reyndartekning	D

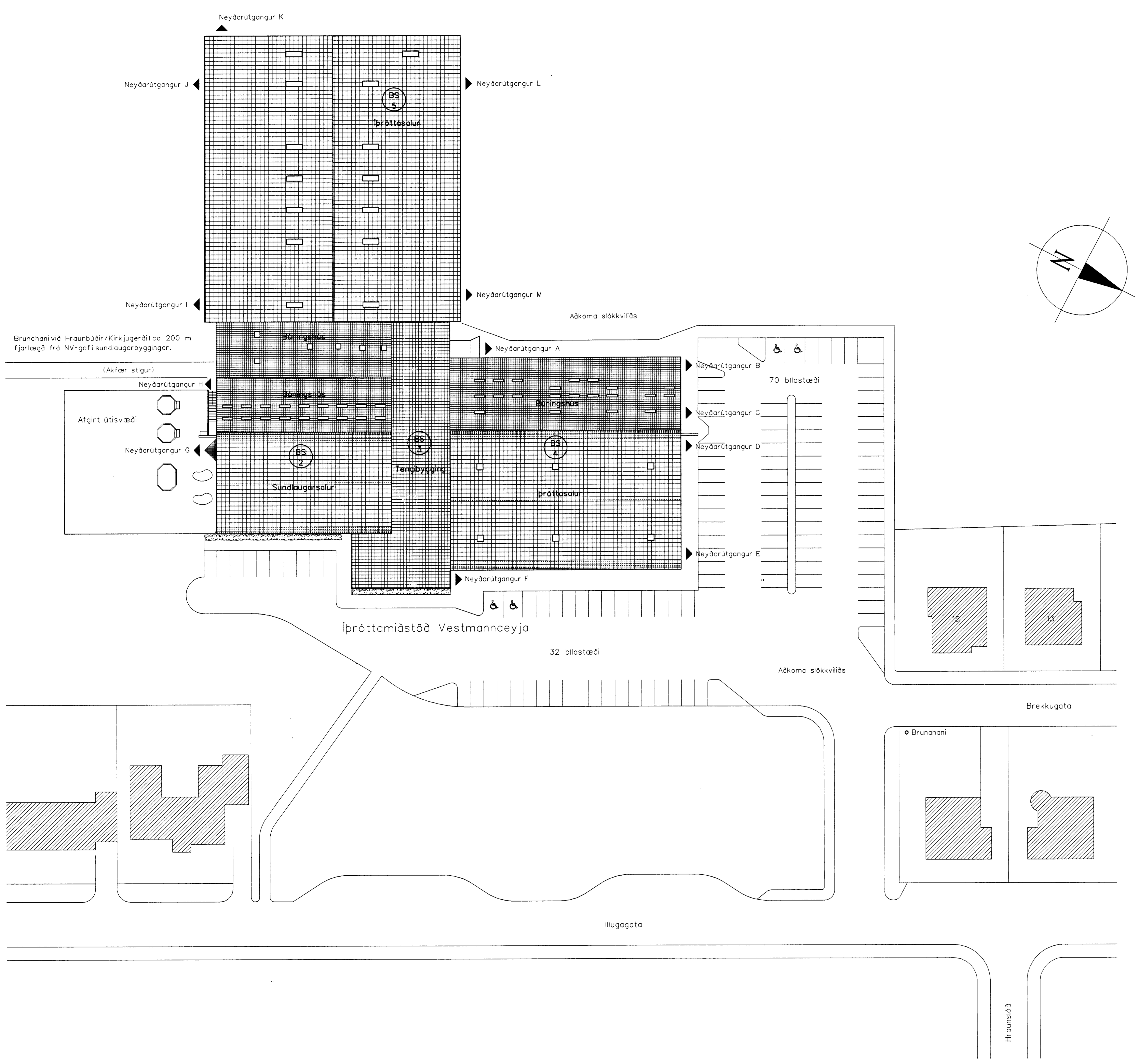

**BRUNAVARNALÝSING**  
 Brunasamstæðuskil: E190/RE190/A-RE190 veggir, A-EI-CS60, EI-CS60 hurðir og E60 gluggar  
 Brunahólfur: E160/RE160 veggir, RE160 hæðarskil, A-EI-CS30, EI-CS30, EI-S30 hurðir og E30 gluggar  
 Burðarvirki hússins skal vera a.m.k. R60 en R90 í móðullinu E og á þárum brunasamstæðuskilum.

Íþróttamiðstöðinni er skipt upp í fimm brunasamstæður: BS1, BS2, BS3, BS4 og BS5  
 BS1. Kjallari: 211,3 m<sup>2</sup>  
 BS2. Sundaugarsalur ásamt büningshúsi og büningshúsi íþróttasalar 2: 1155,7 m<sup>2</sup>  
 BS3. Tengbygging: 735,7 m<sup>2</sup>  
 BS4. Íþróttasalur 1 ásamt büningshúsi: 1644,8 m<sup>2</sup>  
 BS5. Íþróttasalur 2, geymsla og loftfræstherbergi: 2652,0 m<sup>2</sup>

Leyfilegur hámarksmannfjöldi í þróttamiðstöðinni er 2688 manns. Varðandi mannfjöldi einstökum rýmum og flóttaleiðum sjá teikningar 58.03, 58.04 og Rýmingaráætlun fyrir Íþróttamiðstöðina í Vestmannaeyjum, Fjarhitun 6. maí 2003.

Brunavarnauppdráttir af brunasamstæðum 1 - 4 eru byggðar á aðaluppdráttum Manfréð Vihjálmsson-Arkitektar ehf. Burðarvirki brunasamstæðu 1 (kjallari) er járnþent steinsteypa en brunasamstæðna 2, 3 og 4 er ílmetrá

Brunavarnauppdráttir af brunasamstæðu 5 ásamt büningshúsi eru byggðar á aðaluppdráttum Teiknistofu PZ ehf. Burðarvirki brunasamstæðu 5 er afstífað stálvirki og brunavarið að hluta þ.e. súlur 200x200 mm í móðullinu E sem eru brunavarðar með því að þær eru fylltar steinsteypu.

Miliveggur í llinu E er E190 og nær 70 cm upp fyrir þak tengbyggingar og büningshúss. Hann er úr 140-150mm stálsamlökueiningum sem einangraðar eru með hörþressaðri steinull. Milli eina er 30mm hörþressuð steinull. Þor fyrir ofan er E190 veggurinn úr 220mm stálsamlökum.  
 A-EI-CS60 hurðir í þessum vegg eru stálmúrarnir en gluggar E60.

Ahorfendabekkir í þróttasal 2 eru úr stálmúrargrind með timburgölf fyrir 800 manns, færarlegar einingar fyrir 600 manns norðan megin og 200 manns sunnan megin, a.m.k. 300 með plastáttum.  
 Miliveggir er afmarka geymslu (BH40) og loftfræstherbergi (BH41) eru úr stálsamlökueiningum (E160) sem einangraðar eru með 100 mm hörþressaðri steinull. Hæðarskilin eru RE160 og eru úr trapissustíplötum sem klæðdar eru að neðanverðu með samskonar einingum og miliveggir en að ofanverðu með krossvið.  
 Þak og úteggir eru klædd viðurkenndum stálsamlökueiningum fylltum steinull, úteggir 220 mm, þak 180 mm

Í allri byggingunni skal vera viðurkennt sjálfvirkt brunaviðvarnarkerfi með reykskynjurum, hitaskynjurum, brunabjólum og handaðum, tengt viðurkennndri vaktstöð, hannað og uppsett skv. reglum Brunamálstofnunar og IST EN54.  
 Allar klæðningar veggja og lofta skulu vera í flokki 1.  
 ÚT-ljós og neyðarlýsing er í byggingunni.

Tvöfaldir hurðir í flóttaleiðum eru með viðurkenndum "paník" opunarbúnaði.  
 Lýsing á opunarbúnaði rennihurða í aðalandyri er teikningu 58.03. Rafdrifnar rennihurðir í aðalandyri og stjórnþúdur þeirra skulu fullnægja reglum Brunamálstofnunar um rafdrifnar rennihurðir í flóttaleiðum, Leibaeningum nr. 208.3 BR1. Séruppdráttir verða gerðar af rafdrifnum rennihurðum aðalandyris.  
 Hurðir með sjálfvirkum hurðahaldara (HH) þ.e. segulrofa sem stjórnað er af sjálfvirka brunaviðvarnarkerfinu, eru merktar sérstaklega á teikningum. Segulrofa haldar hurðunum opnum en ef það kemur frá brunaviðvarnarkerfinu um að loka þeim þá sleppa segulokarnir og hurðirnar lokast fyrir tilstilli hurðpumpna.  
 Brunamálstofnun leyfir notkun EI-CS30 innihurða með krossviðskörnum með þeim fyrirvara að í brunahólum BH13, BH14 og BH30 skulu 10x60mm hörviðargreifti á körmum

Íþróttasal 1 BH38, íþróttasal 2 BH39 og loftfræstherbergi BH41 er sjálfvirkur opunarbúnaður á reyklögum. Í þak sem tengdur er við sjálfvirka brunaviðvarnarkerfið og auk þess er handstýribúnaður fyrir reyklögur sem stjórnað er frá forryggi  
 Íþróttasal 1 BH38 eru 6 viðurkennar reyklögur hver 1,5 m<sup>2</sup>, samtals 9 m<sup>2</sup>  
 Íþróttasal 2 BH39 eru 13 viðurkennar reyklögur hver 2,9 m<sup>2</sup>, samtals 37,7 m<sup>2</sup>  
 Loftfræstherbergi BH41 er 1 reykluga, samtals 2,9 m<sup>2</sup>

Dökur á salargölfum er (hefubundinn) polyurethan íþróttagölfdukur með tregbrennanlegu yfirborði, sem skal vera viðurkennur í flimleikagryfju er 200 mm svampþýna klædd tregbrennanlegum dúk

Íþróttasal 1 eru tvö uppdraganleg tjöld af viðurkennri gerð sem nota má til að skipta salnum.  
 Íþróttasal 2 er uppdraganlegur veggur af viðurkennri gerð sem nota má til að skipta salnum langsum lítvent.  
 Hvorum heiming er slíð hægt að skipta lítvent með uppdraganlegum tjöldum af viðurkennri gerð í flimleikagryfju er hægt að loka af með samskonar tjaldi.

Brunaslóngur eru í öllum brunasamstæðum, sjá teikningar.  
 Handslökkvitæki skulu staðsett í samræði við slökkviliðsstjóra.

Fylgigögn:  
 Rýmingaráætlun fyrir Íþróttamiðstöðina í Vestmannaeyjum.  
 Fjarhitun hf. 6. maí 2003. GA  
 Brunatæknileg hönnun íþróttasalur 1.  
 Fjarhitun hf. 7. maí 2003. GA  
 Brunatæknileg hönnun íþróttasalur 2.  
 Fjarhitun hf. 7. maí 2003. GA  
 Útreikningar á reykfræstingu íþróttamiðstöð Vestmannaeyja, sunndaugarsalur.  
 Verkfræðistofa Snorra Ingimarssonar 19.12.2001. BT

- SKYRNINGAR**
- VEGGUR/HÉDARSKIL, A-RE190
  - VEGGUR, RE160/E160
  - VEGGUR, RE190/E190
  - VEGGUR, E30
  - BRUNASAMSTÆÐUSKIL
  - EI-CS30 : Reykþétt og sjálflokandi brunahólfandi hurð (30 mín).
  - EI-CS60 : Reykþétt og sjálflokandi brunahólfandi hurð (160 mín).
  - E-CS60 : Reykþétt og sjálflokandi eldþétt glerhurð (60 mín)
  - E60 : Eldþétt gler með viðurkenndum frágangi (60 mín)
  - RÝMINGARLEIÐ
  - ÚTGANGUR A JÖRD
  - MERKTUR ÚTGANGUR
  - ÚT LJÓS
  - STJÓRNSTÓÐ BRUNAVIÐVÖRUNARKERFIS
  - BRUNASLANGA
  - BRUNAHÓLF
  - BRUNASAMSTÆDA
  - REYKLUGA
  - LOFTFRÆSTHERBERGI
  - HURÐAHALDARI

Hurðahaldari er bönir segulrofum sem haldar hurðum opnum en ef það kemur frá brunaviðvarnarkerfinu um að loka þeim þá sleppa segulokarnir og hurðirnar lokast fyrir tilstilli hurðpumpna.

BRUNAVARNARSKÝLING  
 8.7.03  
 Manfréð Vihjálmsson  
 VERK  
 Íþróttamiðstöð Vestmannaeyja

VERKAUPI  
 Vestmannaeyjabær  
 TEIKNING  
 Brunavarnauppdráttur  
 Afstöðumynd

DAGSETNING  
 10.11.1997  
 MÆLIKVARÐI  
 1:500

MANFRÉÐ VIHJÁLMSON - ARKITEKTAR EHF.

BRUGTADASTRÆTI 23 - 101 REYKJAVÍK  
 Sími/TEL 050 552 1282 - BREFASími/FAX 050 562 4316 - KT 660196 3319  
 ARNI ÞÓRÓLFSSON MAA  
 MANFRÉÐ VIHJÁLMSON FAT  
 STEINAR SIGURDSSON FAT

VERK	TEIKNING	BREYTING
	<b>58.01</b>	<b>D</b>