

24. 01. 91

Vally Þorhólmur

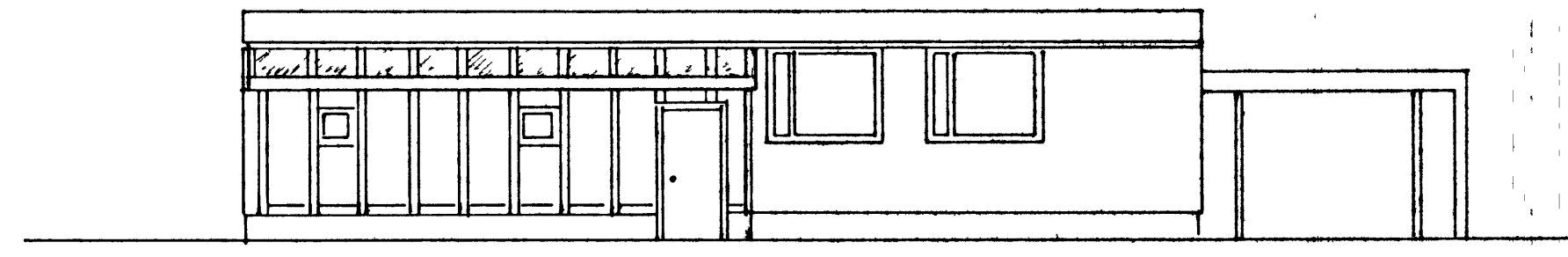
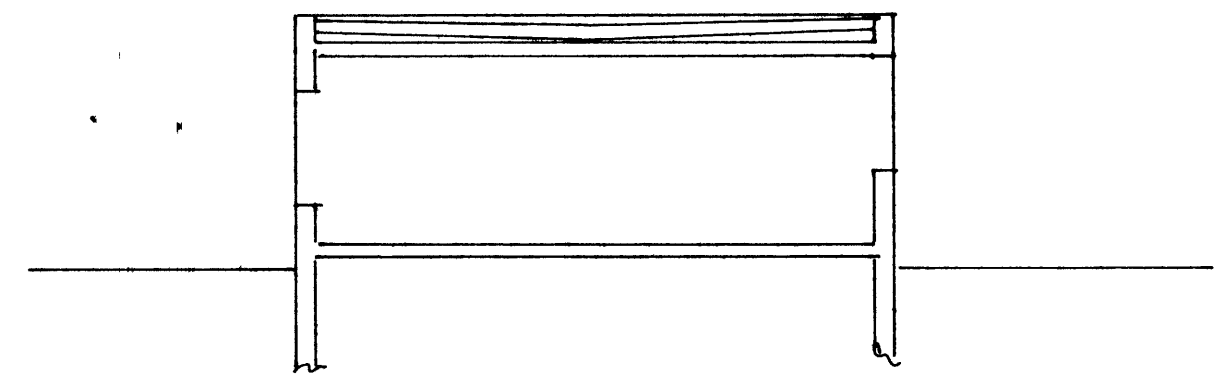

Suður

Gærðskáli veggir ur
 venjulegum gæðgæfni 2 1/2 x 5
 veðurtröð 7 1/2 se 22 samman
 á hornum með sölum 12 x 12
 cm yfirskil 1 x gæðgæfni 2 1/2 x 5
 ofan á. Sperrur 2 1/2 x 5 1/2 60 C
 lokun á er í veggjum yfir ást í þaki
 sökkur steymslag þá. jafn þen.
 Þá er fyrir bjálkuköa húsvegg
 þótt sé á húsvegg og við sökkur
 Öll mál endurskoðis á sáðnum

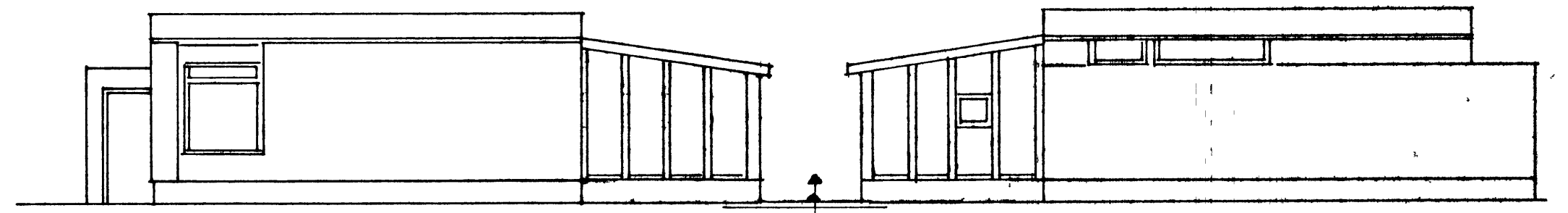

Vestur

Austur

Hæð 250

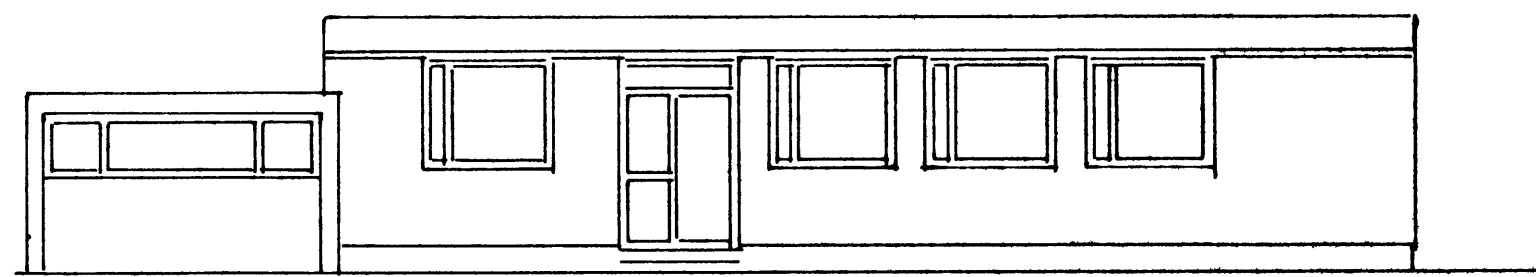
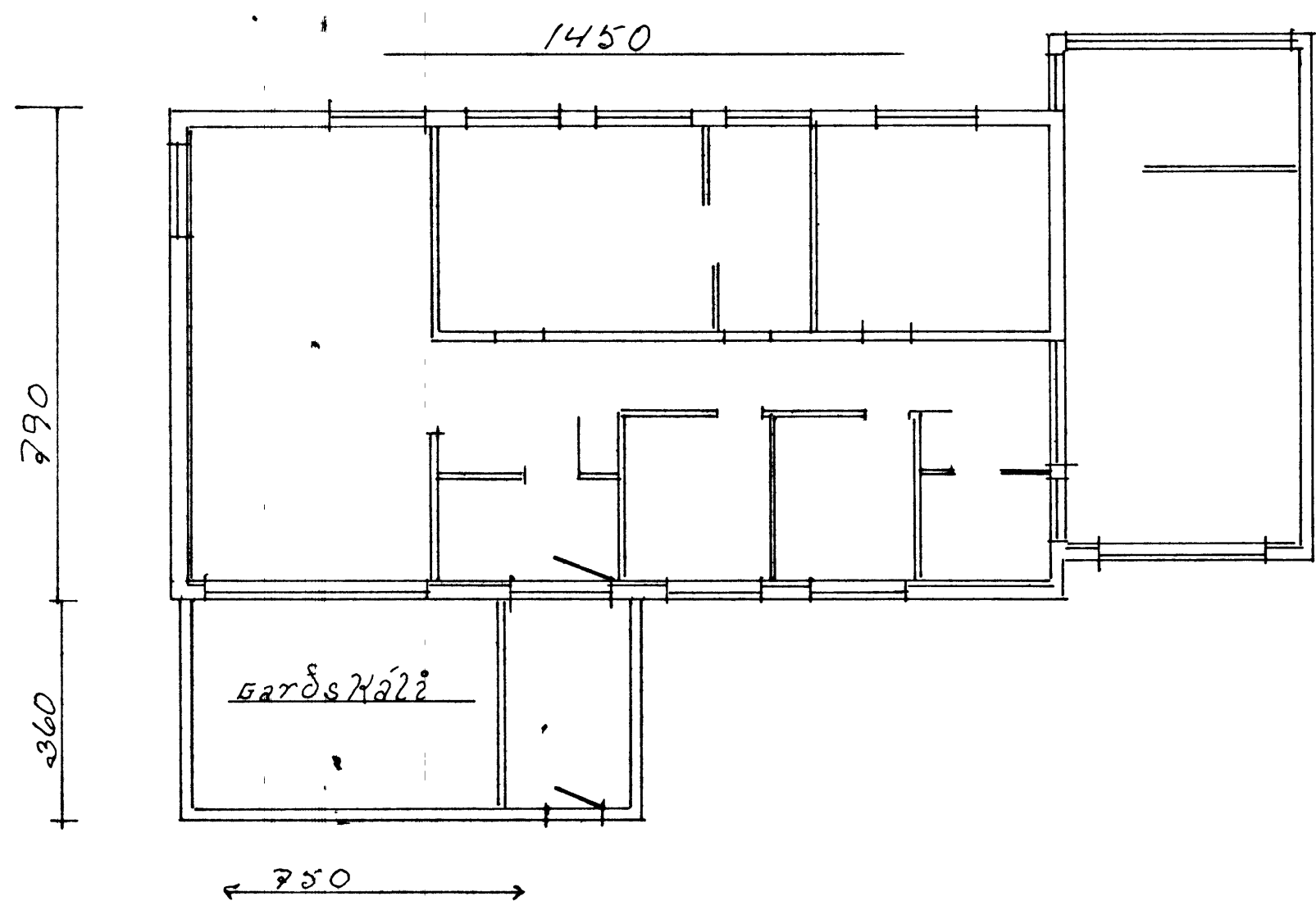

Norður

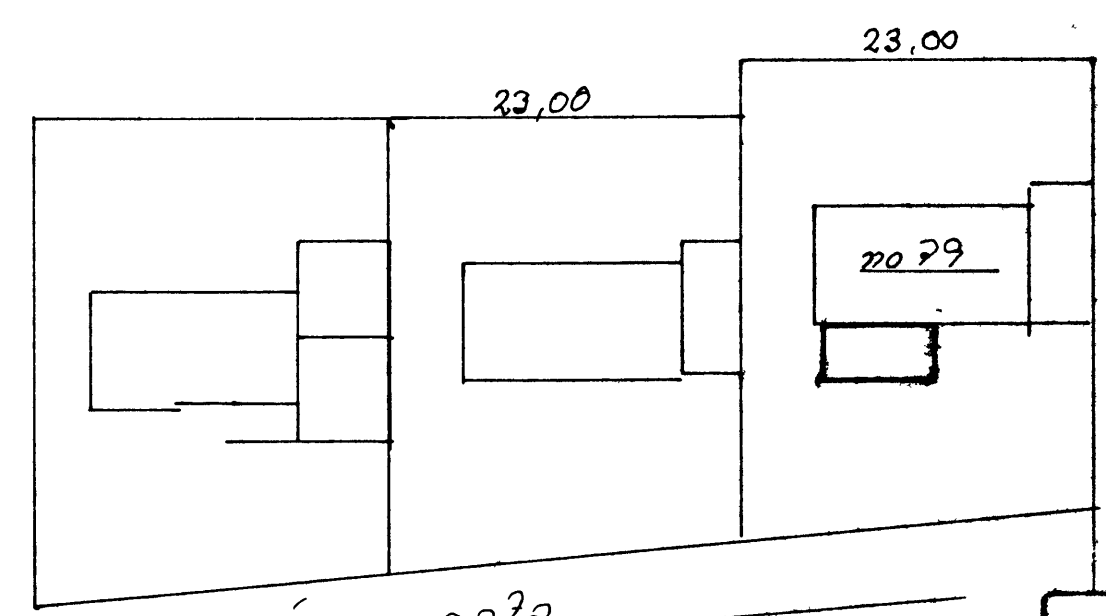

Íllugagata

Íllugagata 79	
M.K.V.	
1:100	Grunnmynd og útlit gærðskála
1:500	Álsöðul mynd
	11. 12. 12. 1990 (Lárus Þinsson)