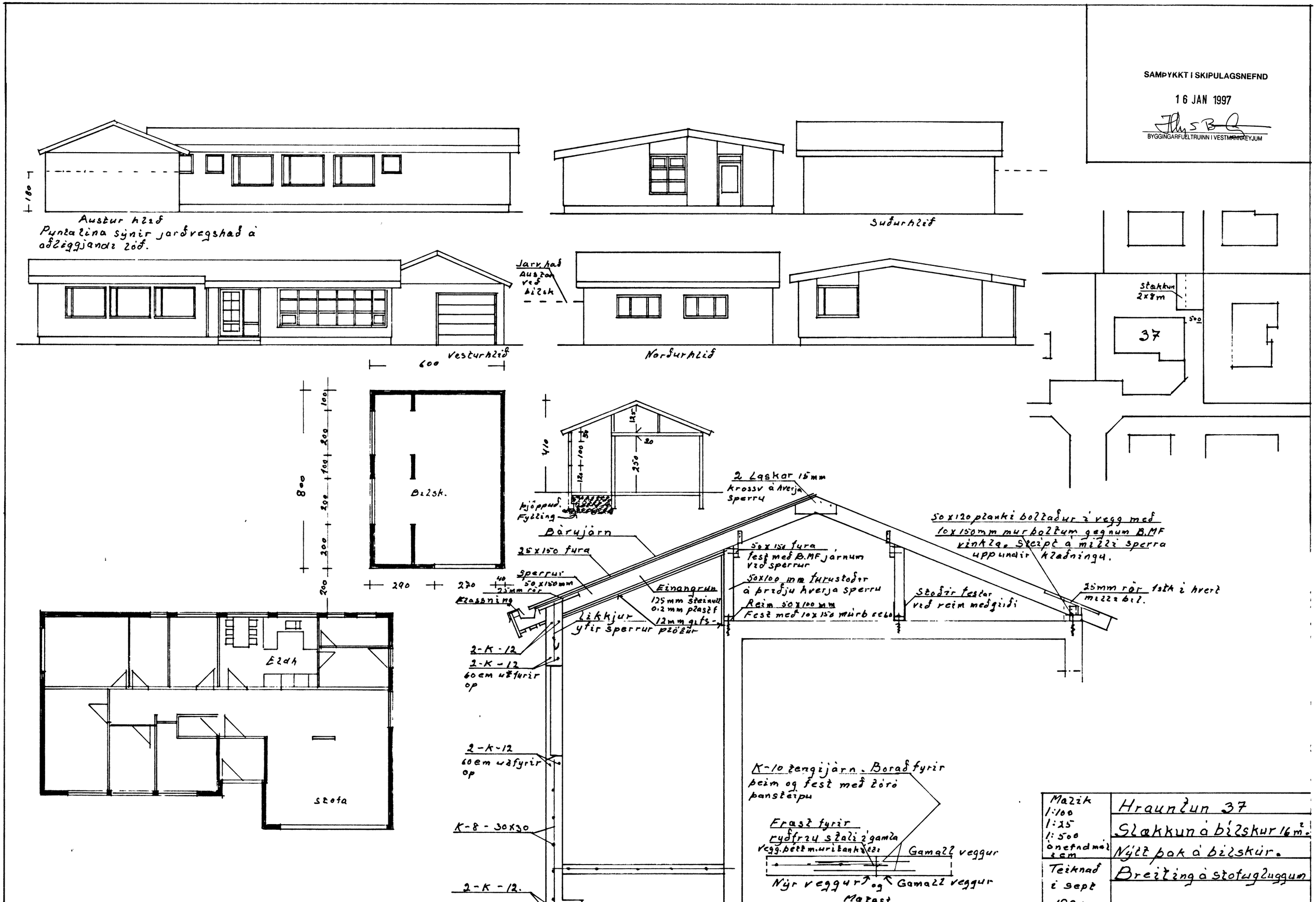
SAMÞYKKT I SKIPULAGSNEFND
16 JAN 1997
BYGGINGARFULLTRUINN I VESTMANNAEYJUM
Austur hlíð
Puntalina sýnir jarðvegshæð á aðliggjandi lóð.
Suðurhlíð
Vesturhlíð
Norðurhlíð
Jarv.hæð Austan við bílsk
Stækkun 2x8m
37
Bílsk.
Eldh
Stofa
2 Laskar 15mm krossv á hverja sperru
Þjöppuð. Fylling
Bárujárn
25x150 fura
Sperrur 50x150mm
25mm rör
Klæssning
Einangrun 125mm steinull 0.2mm plastf 12mm gifs
Likkjur yfir sperrur plötur
50x150 fura fest með B.MF járnum við sperrur
50x100 mm furustoðir á þriðju hverja sperru
Reim 50x100 mm Fest með 10x150 múrb ce60
Stoðir festar við reim meðgiiði
50x120 planki boltaður í vegg með 10x150mm murboltum gegnum B.MF vinkla. Steipt á milli sperra uppundir klæðningu.
25mm rör 1stk í hvert milli bil.
2-K-12
2-K-12 60cm utfurir op
2-K-12 60cm utfyrir op
K-8 - 30x30
2-K-12.
K-10 tengijárn. Borað fyrir þeim og fest með tóró þansteipu
Fræst fyrir ryðfríu stali í gamla vegg.þétt m.uritankitti
Gamall veggur
Nýr veggur og Gamall veggur
Mælik 1:100 1:25 1:500 ónefndmál í cm
Teiknað í sept
Hraunlun 37
Slækkun á bílskur 16m².
Nýtt þak á bílskúr.
Breiting á stofugluggum