

Hölagata

Hölagata 16: Húsið er með steiptum sökklum. Útvægið innvegið gólf og loftþaplötur sem eru dektir á leikningu, eru slæpit og mürhúðaðir. Gluggar eru úr furu með tvífaldu gler. Þak er sperryþak með 25x150mm þerðaklæðningu, þakpappa og þarujarni (galv) Tröfallgler er á þahi sölskala, þakrennur eru steiptar. Stærð þak-flatarhúss 160m² Sölskúsa 38m² Leikherb. 14m² samt 212m² Húsið skiptist í þrjár íbúðir eins og hér segir
 1.hæð: Stærð 145,5m² brúttó, 124m² nettó, 378m³
 1.hæð: Þilskúr 31m² brúttó, 272m² nettó, 111m³
 1.hæð: Útgeymsla 5,6m² brúttó, 4,2m² nettó, 11m³
 1.hæð: Stærð glugga 15,3m² úthurda 5,4m² samt 20,7m²
 2.hæð Stærð glugga 7,2m² úthurda 5,4m² samt 22,4m²
 2.hæð Stærð glugga í sölskálapakki 16m²
 2.hæð: Stærð 2.hæð 120,8 + Sölskál 30,6 + Leikherbergi 15,3m² + Tömslundaherbergi a.hæð 25m² brúttó
 Samtals 191,7m² brúttó
 2.hæð: Stærð 2.hæð 104,5 nettó + Sölskál 28,56m² nettó
 Leikherbergi 10,29m² nettó + Tömslundaherbergi 19,5m² nettó. Samtals nettó 162,79m². Geymsla í risi 25,2m².
 2.hæð Stærð hæðar 444m², Sölskála 82m², Leikherb 35m², Tömslundaherbergi 65m² samt 626m²
 2.hæð Þilskúr 60,3m² brúttó, 53,7 nettó, 162,8m³
 2.hæð Sudursvalir 25,8m² Norðurvalir 72m² samt 97,8m²
 Útþröppur 5,6m²
 Stærð lóðar 545m²

Sótt er um leyfi að skifta Hölagötu 16 í þrjár eignir.

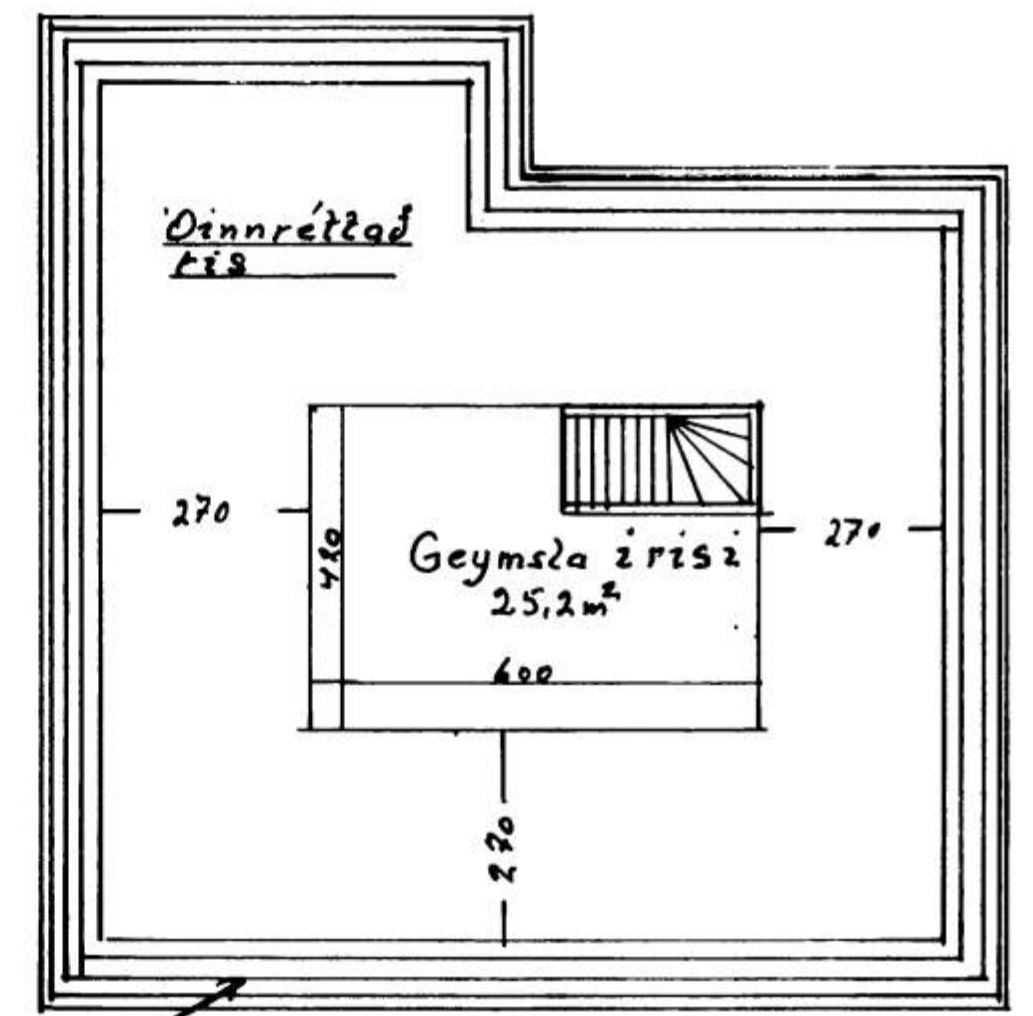

Steiplar þakrennur

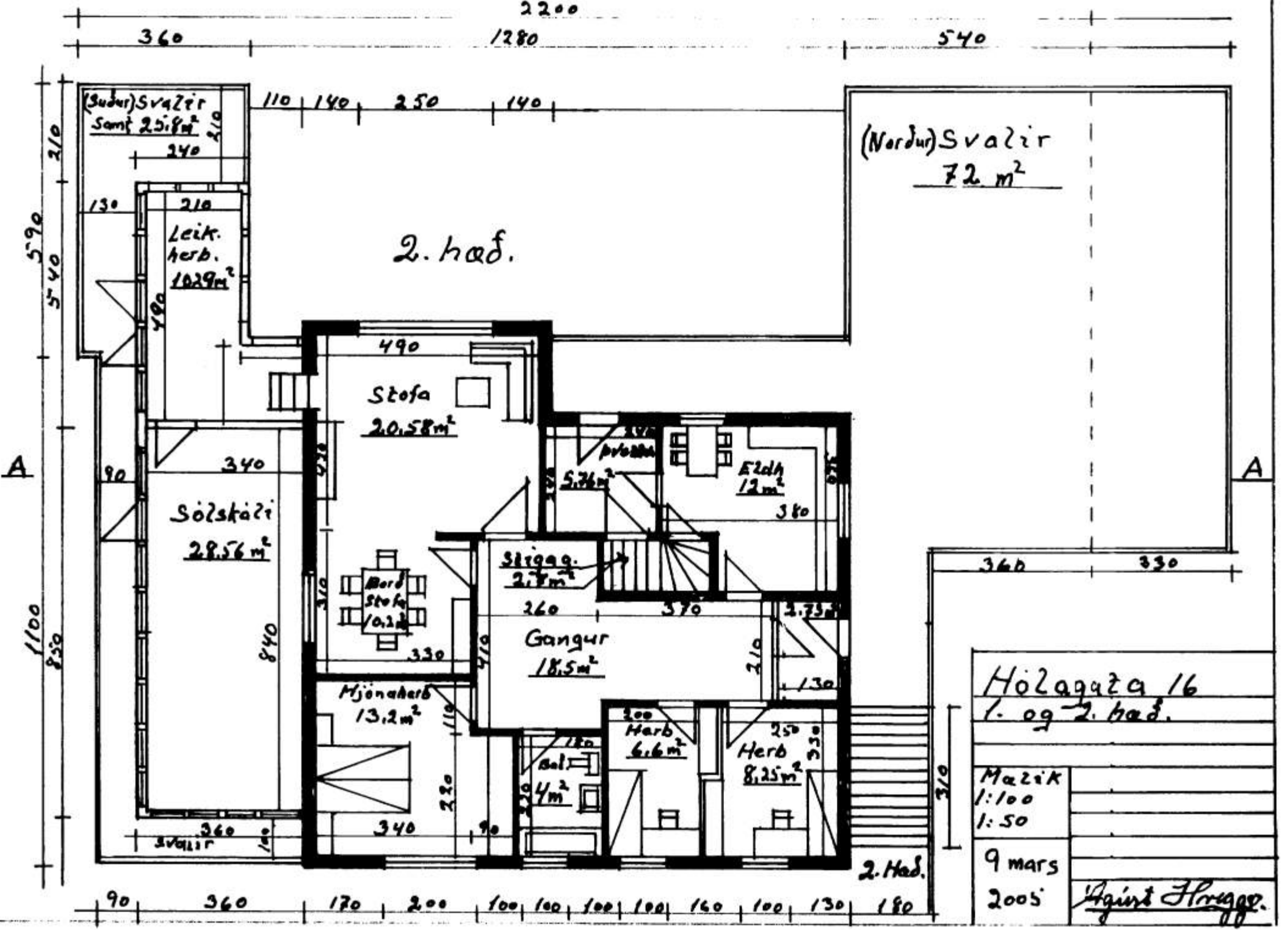
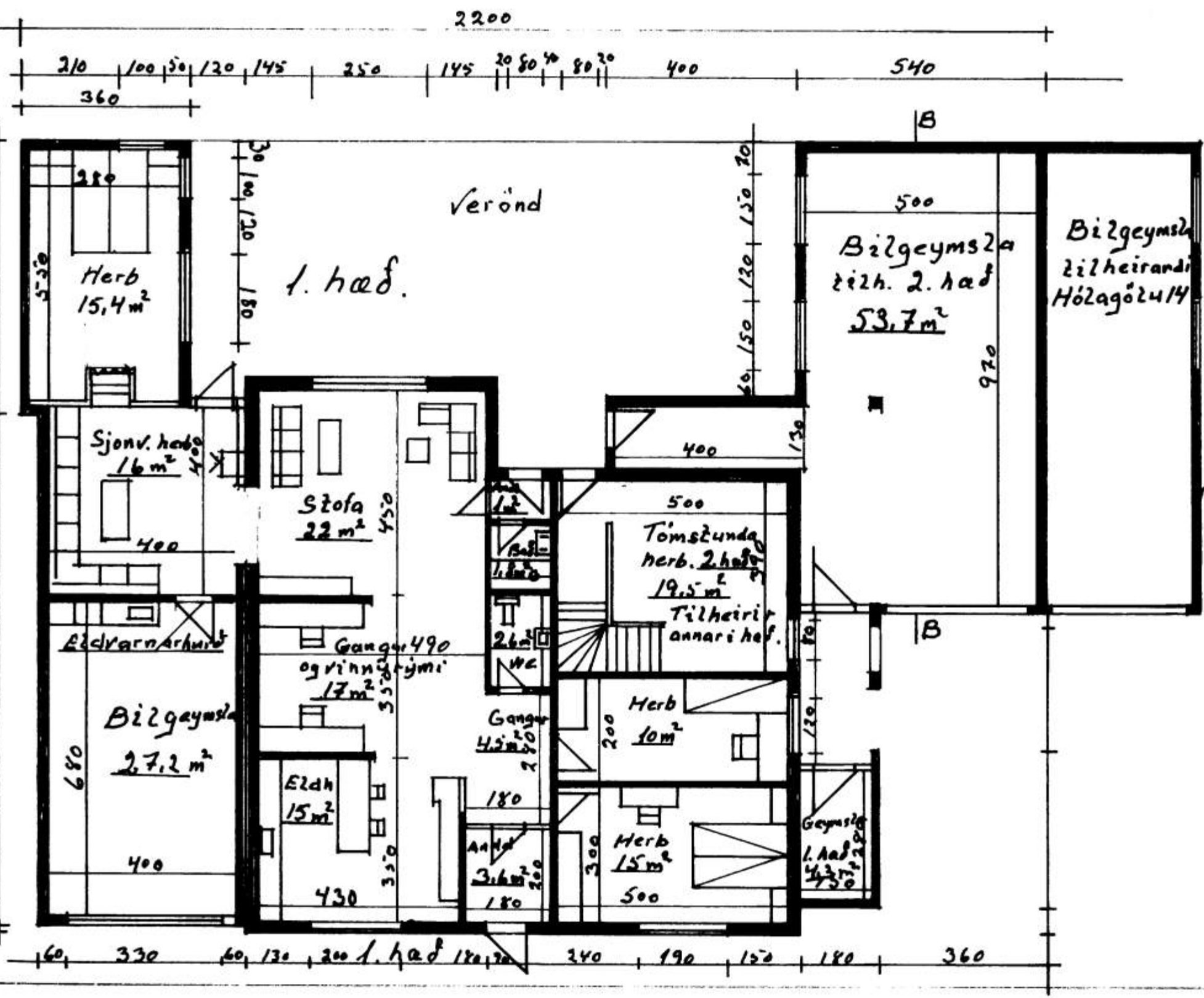

Hölagata 16
 1. og 2. hæð.
 Mæzik
 1:100
 1:50
 9 mars
 2005
 Agnir Þorgeir