8429

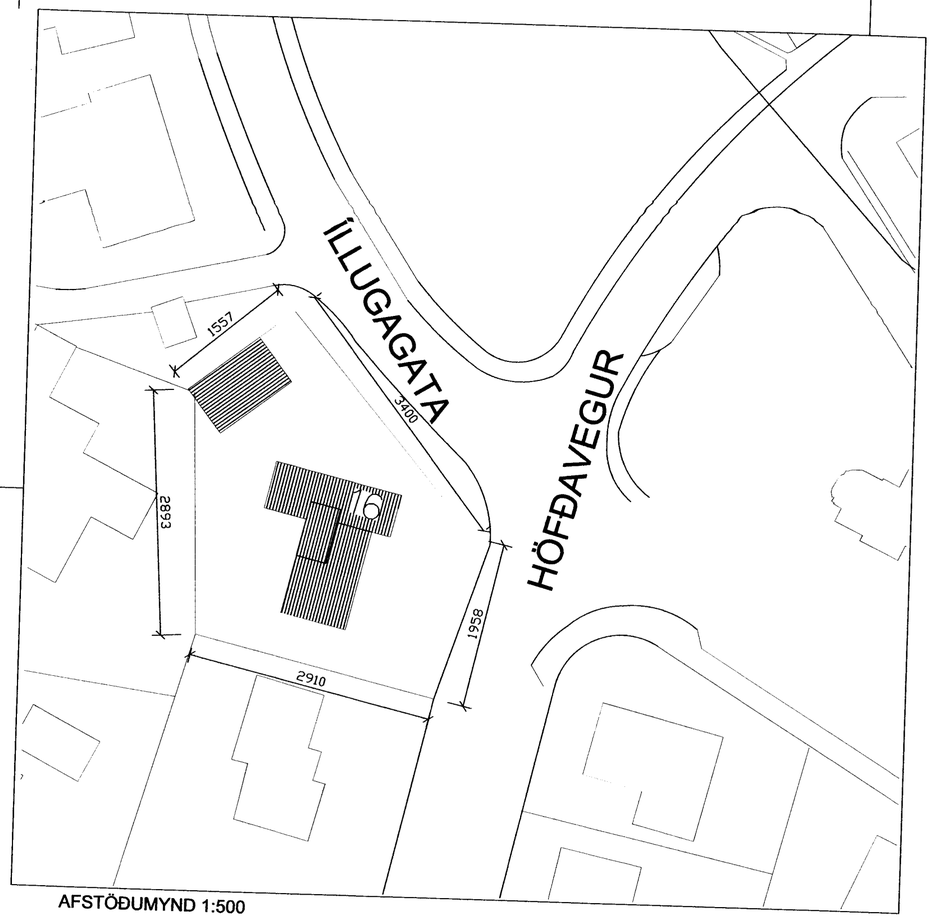


AFSTÖÐUMYND 1:500

Breytingar:
steypt upp í bílskúrsdyr
bað- og forstofugluggar á
1.hæð minnkaðir
Inngangur á jarðhæð færður.
Lokað undir útitröppur

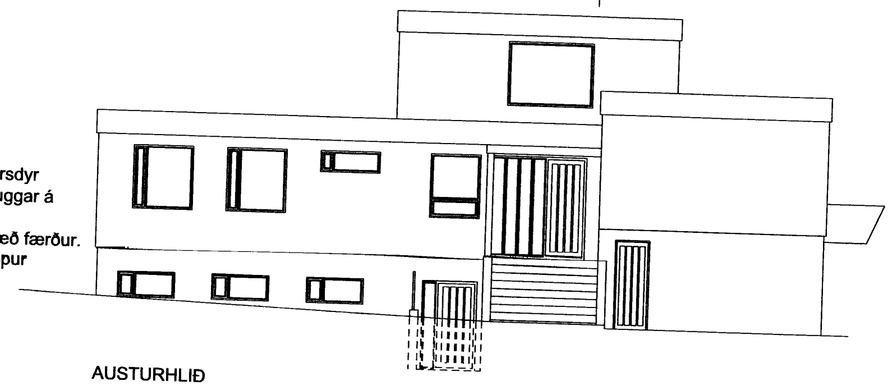

AUSTURHLIÐ

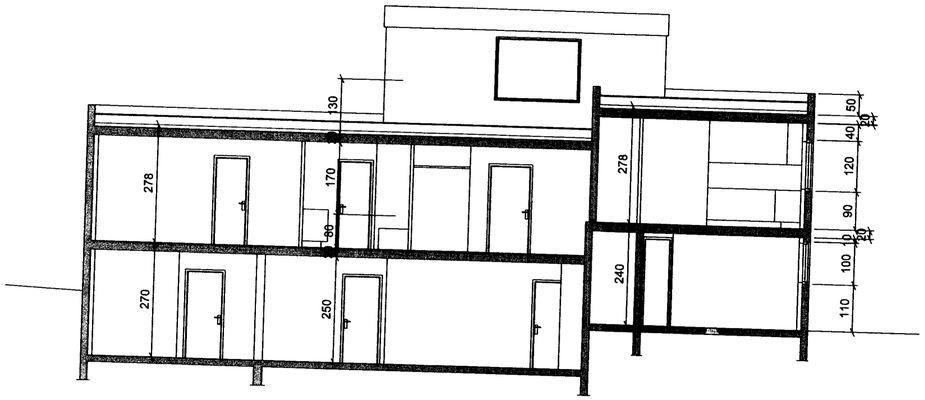


SNIÐ A-A

Breytingar:
steypt upp í bílskúrsdyr í 0002
bílskúr breytt í 2 herbergi
inngangur á jarðhæð 0001 færður
lokað undir útitröppur og þar er innréttað
eldhús
Stækkun 3,8 m²

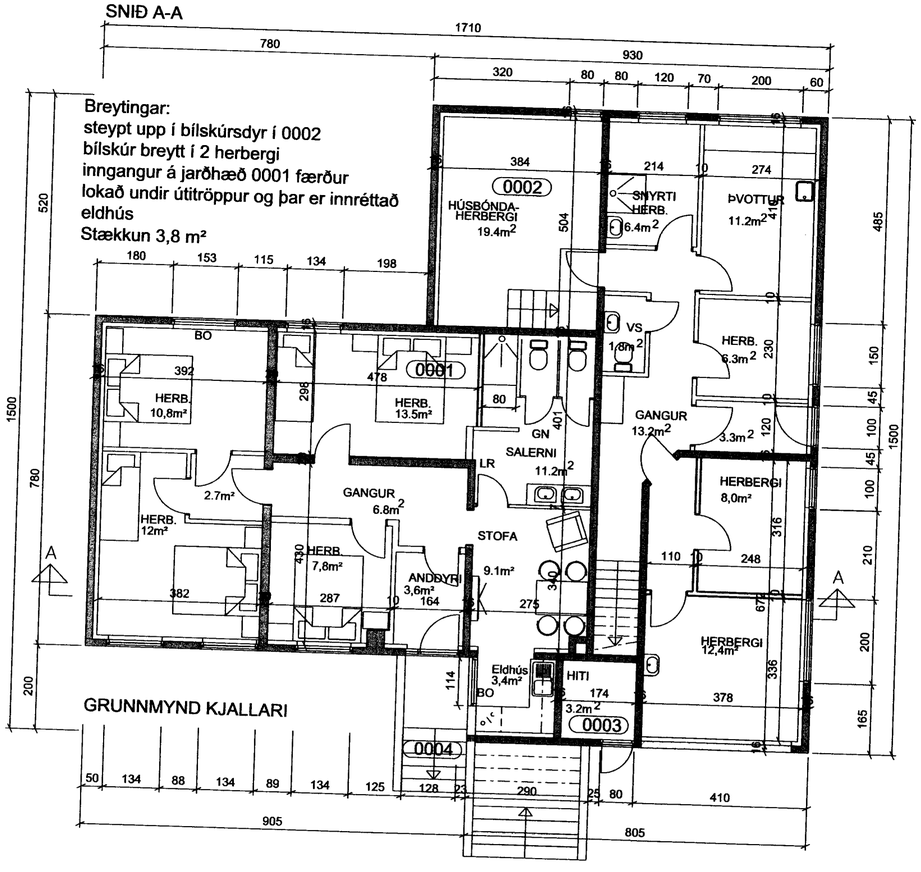


GRUNNMYND KJALLARI

SAMÞYKKT AF BYGGINGARFULLTRÚA
30 MAR. 2011
BYGGINGARFULLTRÚI UMHVERFISMANNVIRKJUM

| ÚTGÁFA | Í TEIKNAD | Í SAMÞYKKT | Í DAGS |
|---|---|---|---|
| BREYTINGAR | | | |


ASK Arkitektar
Geirsgötu 9
101 Reykjavík
Sími 515 0300
Fax 515 0319
www.ask.is

Ábyrgð aðalhönnuðar:
Sigurlaug Sigurjónsdóttir Arkitekt F.A.I. 060767-8319
sigurlaug@ask.is


ASK ARKITEKTAR

Höfðavegur 16
Vestmannaeyjar

VERKEFNI

HEITI TEIKNINGAR
GRUNNMYND KJALLARA
ÚTLIT AUSTURHLIÐAR
SNIÐ A-A
AFSTÖÐUMYND OG SKRÁN.

MKV. Í A2: 1:100/500
TEIKNAD: SS
DAGS: 02.02.2011
VERK NR.: 1000
NÚMER TEIKNINGAR: 10-01
ÚTGÁFA:

Skráningartafla: Höfðavegur 16, Vestmannaeyjar
Landnúmer: 161033
Matshlutanúmer: 01

Skrásetjari: Sigurlaug Sigurjónsdóttir
Kennitala: 060767-8319
Útgáfa: 4.01b Dags.: 3.12.2010

| Uppskipting og lýsing: D0 Lokun | D1 Rýmisnúmer hæð-nró | D2 Notkun texti | D3 Hólfunúmer-fjöldi | D4 Eignarhald | Stærðir: D5 Bruttóflötur m² | D5M Millisflötur m² | D6 Stigar m² | D7 Op m² | D8 Brúttóflötur m² | D9 Brúttóflötur sh < 1,8 | D10a Salarhæð min | D10b Salarhæð max | D11 Brúttó rúmmál m³ | D12 Nettóflötur m² | D16 Birt fermetrar m² | Reiknaðar skiptarúmmáls | D17 Skiptarúmmál m³ |
|---|---|---|---|---|---|---|---|---|---|---|---|---|---|---|---|---|---|
| | | Matshluti | | | 392,8 | 0,0 | 7,0 | 4,8 | 388,0 | 0,0 | | | 1.106,8 | 337,0 | 384,0 | | 948,508 |
| | | Botn | | | | | | | | | | | 39,5 | | | | |
| | 00 | Kjallari | | | | | | | | | | | | | | | |
| A | 0001 | Gisting | N | 0001 | 197,5 | 0,0 | 3,0 | 0,0 | 197,5 | 0,0 | | | | | | | |
| A | 0002 | Íbúð | N | 0002 | 95,8 | | | | 95,8 | | 2,70 | 2,70 | 526,4 | 167,4 | 193,5 | | |
| A | 0003 | Hitakompa | T | X | 97,7 | | 3,0 | | 97,7 | | 2,40 | 3,50 | 258,7 | 82,2 | 95,8 | 2,70 | 221,940 |
| C | 0004 | Útitröppur | U | 0001 | 4,0 | | | | 4,0 | | 2,40 | 2,40 | 258,1 | 82,0 | 97,7 | 2,64 | 216,480 |
| | | | | | 4,7 | | 2,2 | | 4,7 | | | | 9,6 | 3,2 | | | |
| | 01 | 1. hæð | | | | | | | | | | | | | | | |
| A | 0101 | Íbúð | N | 0101 | 171,5 | 0,0 | 4,0 | 3,2 | 168,3 | 0,0 | | | | | | | |
| C | 0102 | Svalir | S | 0101 | 171,5 | | 4,0 | 3,2 | 168,3 | | 2,78 | 2,78 | 476,8 | 151,2 | 168,3 | | |
| C | 0103 | Svalir | S | 0101 | 20,8 | | | | 20,8 | | | | 476,8 | 151,2 | 168,3 | 2,78 | 420,336 |
| | | | | | 11,8 | | 6,7 | | 11,8 | | | | | | | 1,00 | 20,800 |
| | 02 | 2. hæð | | | | | | | | | | | | | | 1,00 | 11,800 |
| A | 0201 | Íbúð | N | 0101 | 23,8 | 0,0 | 0,0 | 1,6 | 22,2 | 0,0 | | | | | | | |
| C | 0202 | Svalir | S | 0101 | 23,8 | | | 1,6 | 22,2 | | 2,78 | 2,78 | 66,2 | 18,4 | 22,2 | | |
| | | | | | 6,0 | | | | 6,0 | | | | 66,2 | 18,4 | 22,2 | 2,78 | 51,152 |
| | | | | | | | | | | | | | | | | 1,00 | 6,000 |

Athugasemdir

Sameignir sumra

Eignarhald

| Eignarhald | Notkun texti | Birt fermetrar m² | Skiptarúmmál Séreign m³ | Skiptarúmmál Séreign og sameign m³ |
|---|---|---|---|---|
| 0001 | Gisting | 95,8 | 221,940 | 221,940 |
| 0002 | Íbúð | 97,7 | 216,480 | 216,480 |
| 0101 | Íbúð | 190,5 | 510,088 | 510,088 |
| | Alls | 384,0 | 948,508 | 948,508 |