

HÖFÐAVEGUR 53 VESTMANNAEYJUM

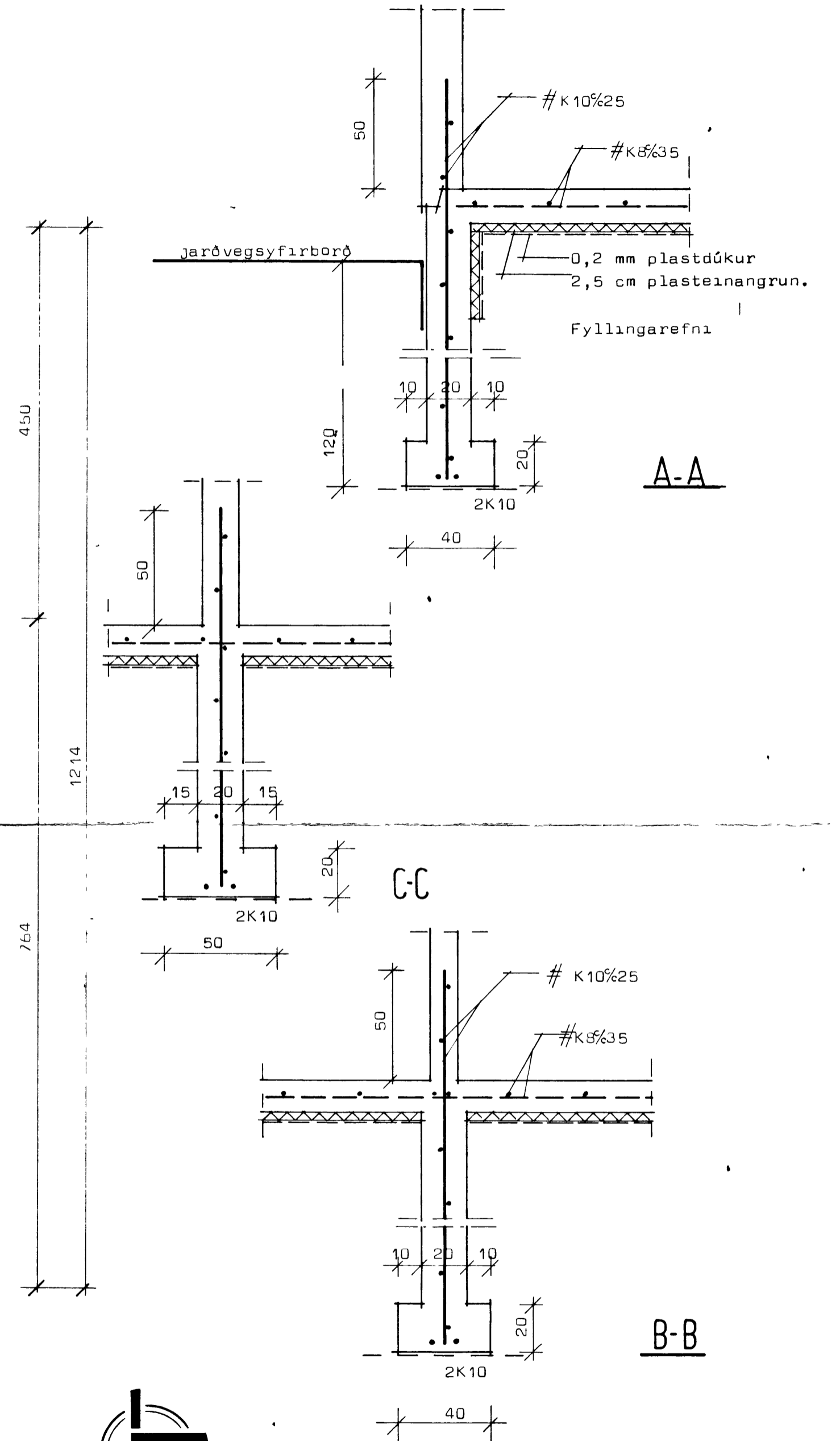

Skýringar. Grafa skal fyrir undirstöðuveggjum niður á fastan botn og hreinsa vel undan veggjum áður en mót eru smíðuð. Grafa skal allan lausan jarðveg úr grunni og fylla í staðinn með moldarlausri mol, þjappa hana í 30 cm þykkum lögum með titraraþjoppu og veta hvert lag áður en þjoppun hefst. Bendistál er kambstál Ks40 auðkennt með K. Steypa er S160 skv IST 10.

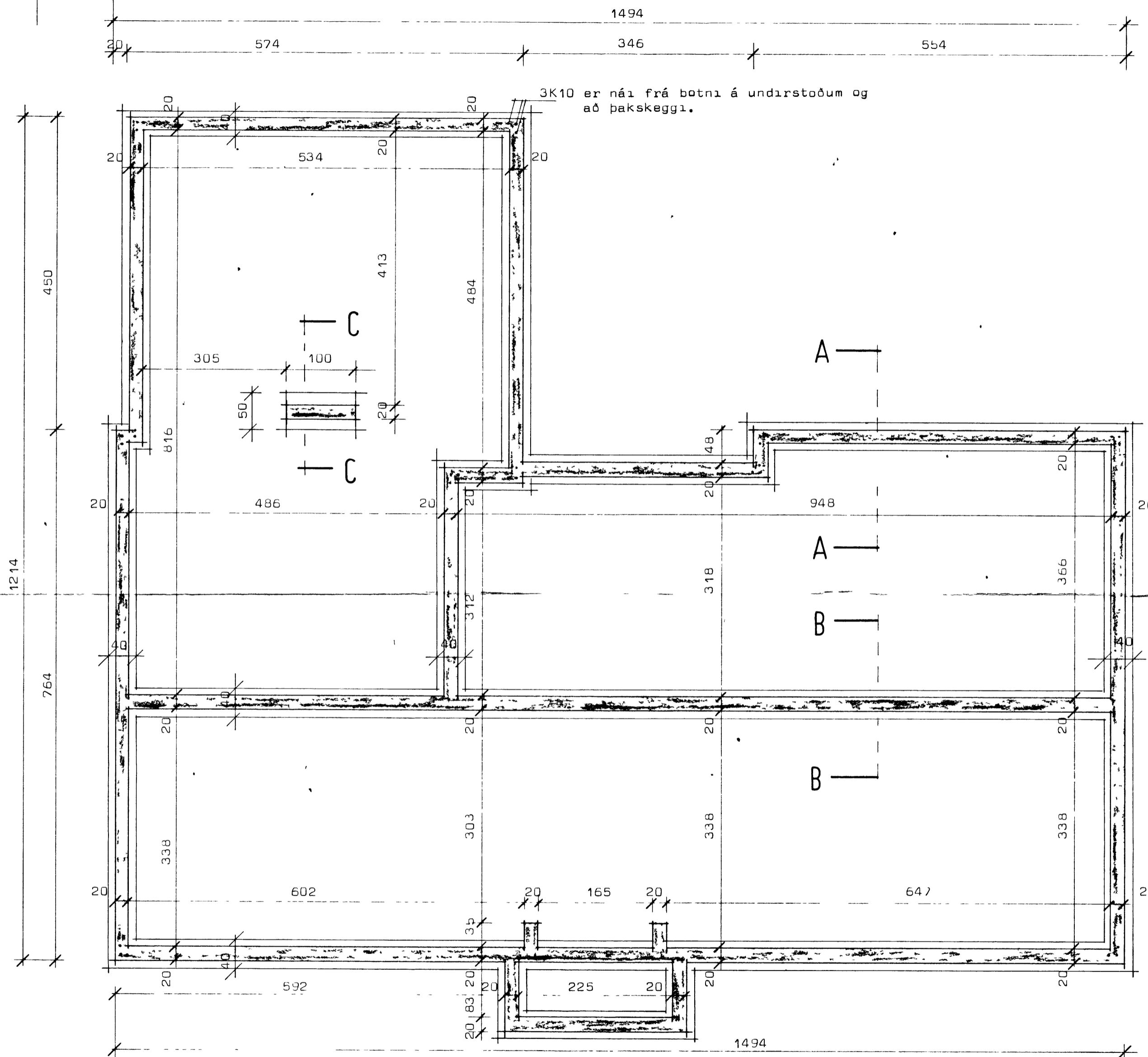
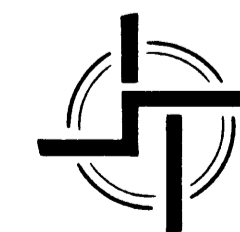

STAÐALHÚS S F

TEIKNISTOFA SUÐURLANDSBRAUT 20 SIMI 83141

VERKEFNI	DAGS.	1977	VERK NR
Undirstöður.	MKV.	1.50 1.20	S 15
Höfðavegur 53 Vestmannaeyjum.	BR.		
	BLAD NR		

Staðalhus