

1 SNÍÐ  
C50.101/ 1: 50

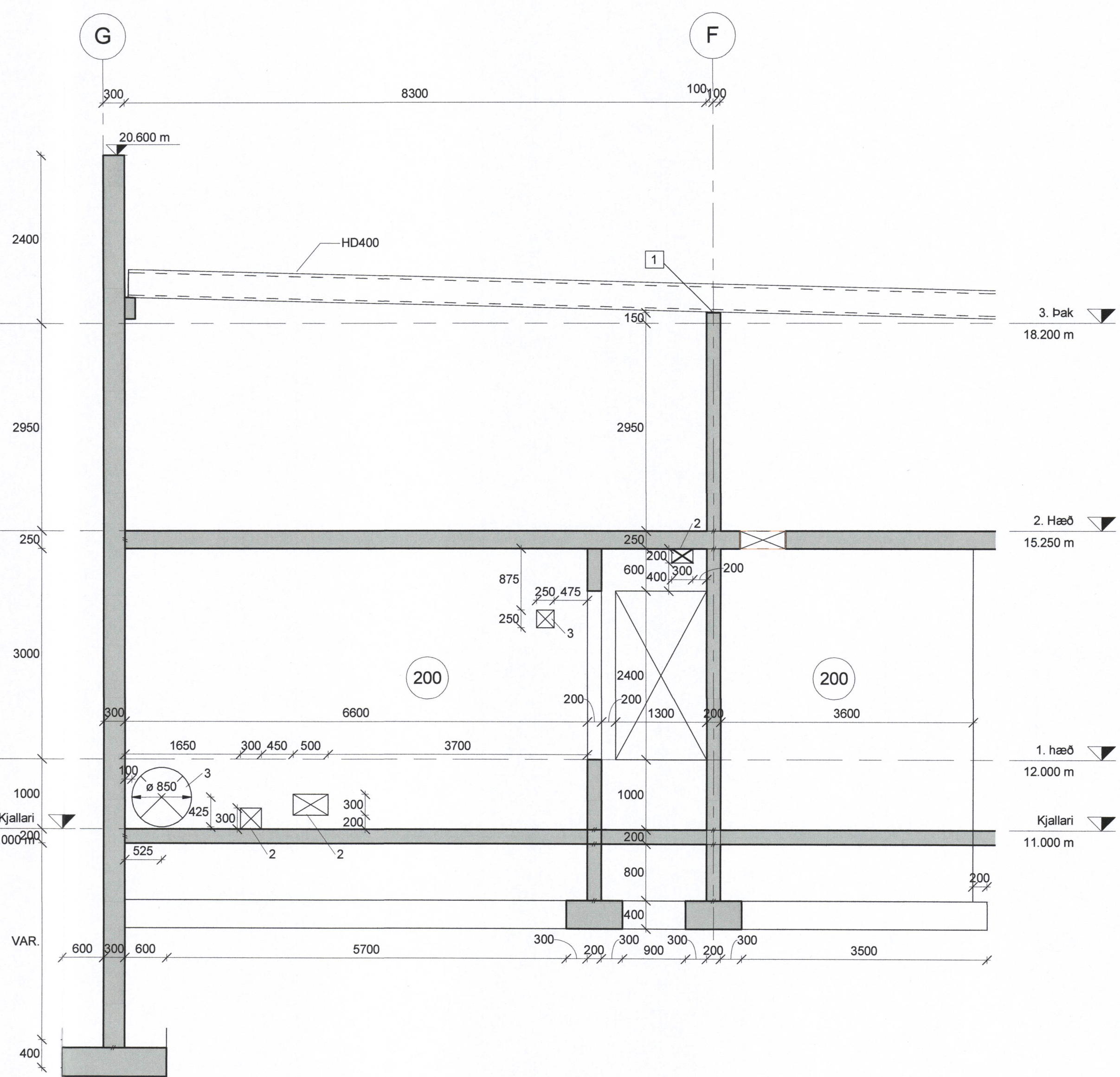

2 SNÍÐ  
C50.101/ 1: 50

**SKÝRINGAR**

Almennt skýringarblað C50.000.  
Plata, pellar og tröppur skulu vera vélsliþað.

**PANMÚR**

A Panmúr skal ná upp að neðri brún holplötu.  
Panmúr skal vera að gerðinni Weber EXM 702 eða svipuðum gæðum.

- 1 Niðurfall
- 2 Raflagnagöt
- 3 Lofttræstigöt
- 4 Frárennisslögn
- 5 Ídráttarrör
- 6 Jarövatnslögn
- 7 Kælisjávörlögn
- 8 Tenging hitaveitu sjá teikningu 11.M22.02 og teikningar af vélbúnaði Einnig fyrir frárennili

- ☐ Rauf í plötu
- Rauf í vegg
- ⊗ Gat í plötu/vegg

D	2017-09-05	BREYTINGAR, ÞÉTTILISTI	SJ
C	2017-06-28	BREYTINGAR Á GÖTUM	SJ
B	2017-06-08	BREYTINGAR	SJ
A	2017-03-31	VERKTEIKNING	SJ
ÚT.	DAGS.	BREYTING	SAMP.

**VERKÍS**  
08.12.43-4849

HANNAÐ: KPS RYNI: HÁr SAMP.: SJ

VERKFANG: 07257

**HS VEITUR HF**

Brekkustíg 36  
260 Reykjanesbær  
Sími: 422 5200  
Fax: 421 4727  
hsveitur@hsveitur.is

**HITAVEITA VESTMANNNAEYJUM**  
Varmadæla

Form  
Snið

MKV:	1:50	DAGS:	19/12/16
KKS FERLI:			

TEIKN NR.:	C50.120	ÚTG.:	D
SAMPYKKT AF BYGGINGARFULLTRÚA	90205 Jónas 2465654399		

