

**SKÝRINGAR**

Almennt skýringarblað C50.000.  
Plata, pallar og tröppur skulu vera vélslípað.

**Álag á gólf**

(ODW = Eigiðálag)  
(LL = Notálag)

ODW: Jafndreift eigiðálag á gólf 1,5 kN/m<sup>2</sup>  
LL: Jafndreift notálag á gólf 5,0 kN/m<sup>2</sup>

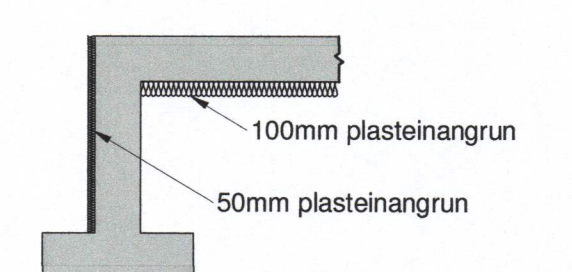

Týpisk undirstöðu einangrun

- 1 Niðurfall
- 2 Rafagnagöt
- 3 Loftþræstigöt
- 4 Frárennslislögn
- 5 Ídráttarrör
- 6 Jarðvatnslögn
- 7 Kælisjavarlögn
- 8 Tenging hitaveitu sjá teikningu 11.M22.02 og teikningar af vélbúnaði  
Einnig fyrir frárennsl

- ▨ Rauf í plötu
- Rauf í vegg
- ⊗ Gat í plötu/vegg

**EININGAR**

Veggjum í varmadælurými hefur verið breytt í forsteyptar einingar. Sjá einingateikningar Einingasmíðunar.

F	2018-04-21	BREYTTI. Á AMMONIAKKLEFA	SJ
E	2017-10-12	PLÖTU BREYTT	SJ
D	2017-09-05	VEGGJUM BREYTT Í EININGAR	SJ
C	2017-06-16	BREYTINGAR	SJ
B	2017-06-08	BREYTINGAR	SJ

ÚT.	DAGS.	BREYTING	SAMP.
-----	-------	----------	-------

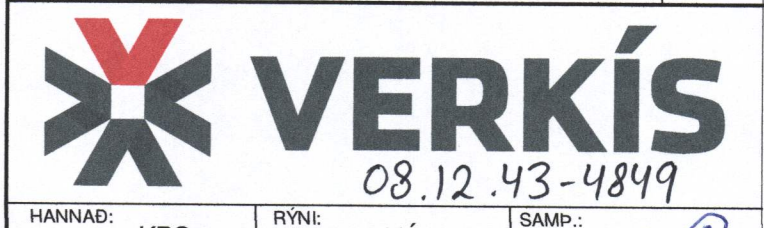

HANNAÐ:	KPS	RYNI:	HÁr	SAMP.:	SJ
VERKFANG:	07257				



Brekkustíg 36  
260 Reykjanesbær  
Sími: 422 5200  
Fax: 421 4727  
hsveitur@hsveitur.is

**HITAVEITA VESTMANNNAEYJUM**  
Varmadæla

Form  
Plan Botnplata 1/2

MKV.:	1:50	DAGS.:	19/12/16
-------	------	--------	----------

TEK.NR.:	C50.103	ÚTG.:	F
----------	---------	-------	---

SAMÞYKKT AF BYGGINGARFULLTRÚA: *[Signature]* 2405654399

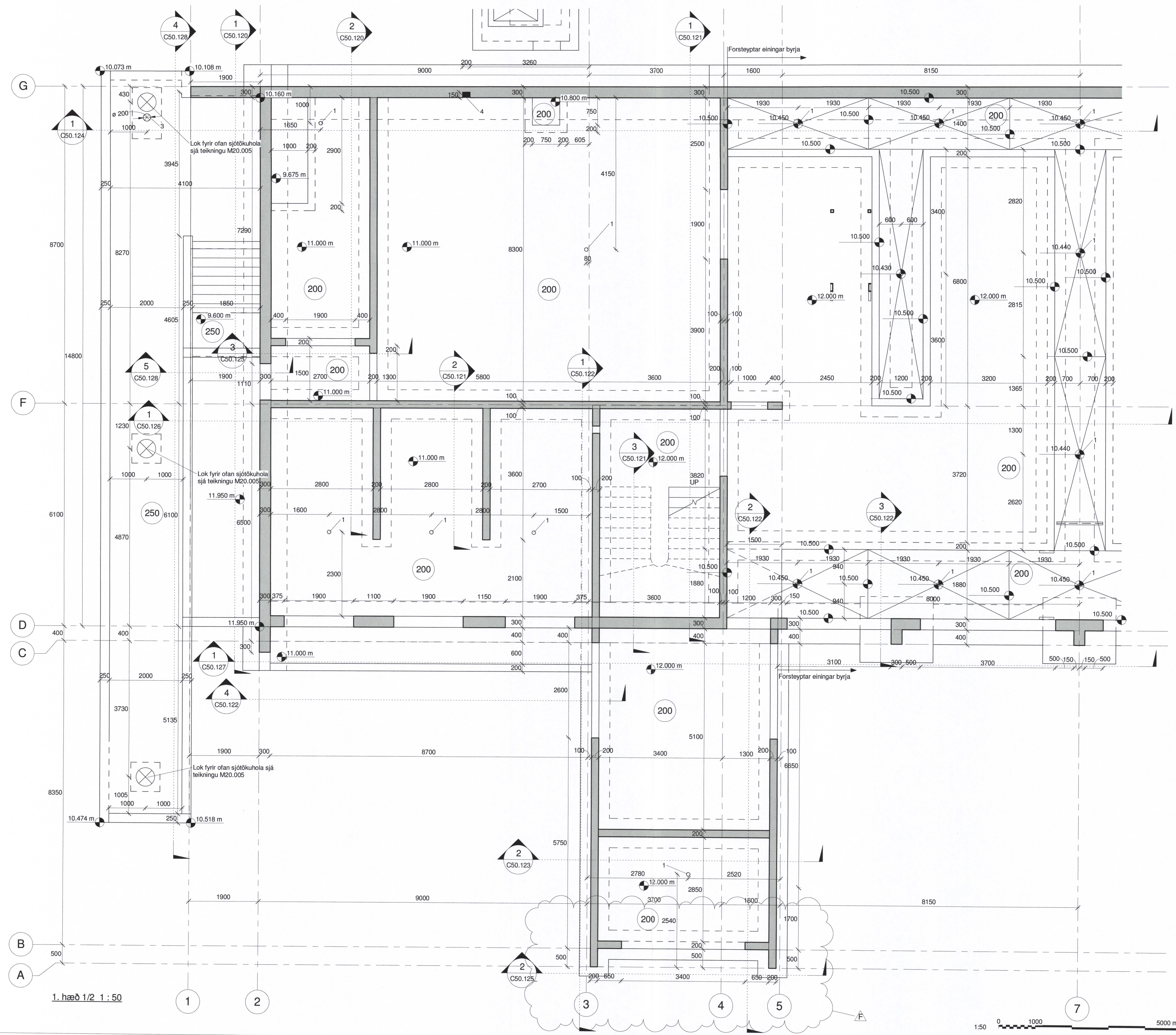

1. hæð 1/2 1 : 50

