

Sigurður S. B.

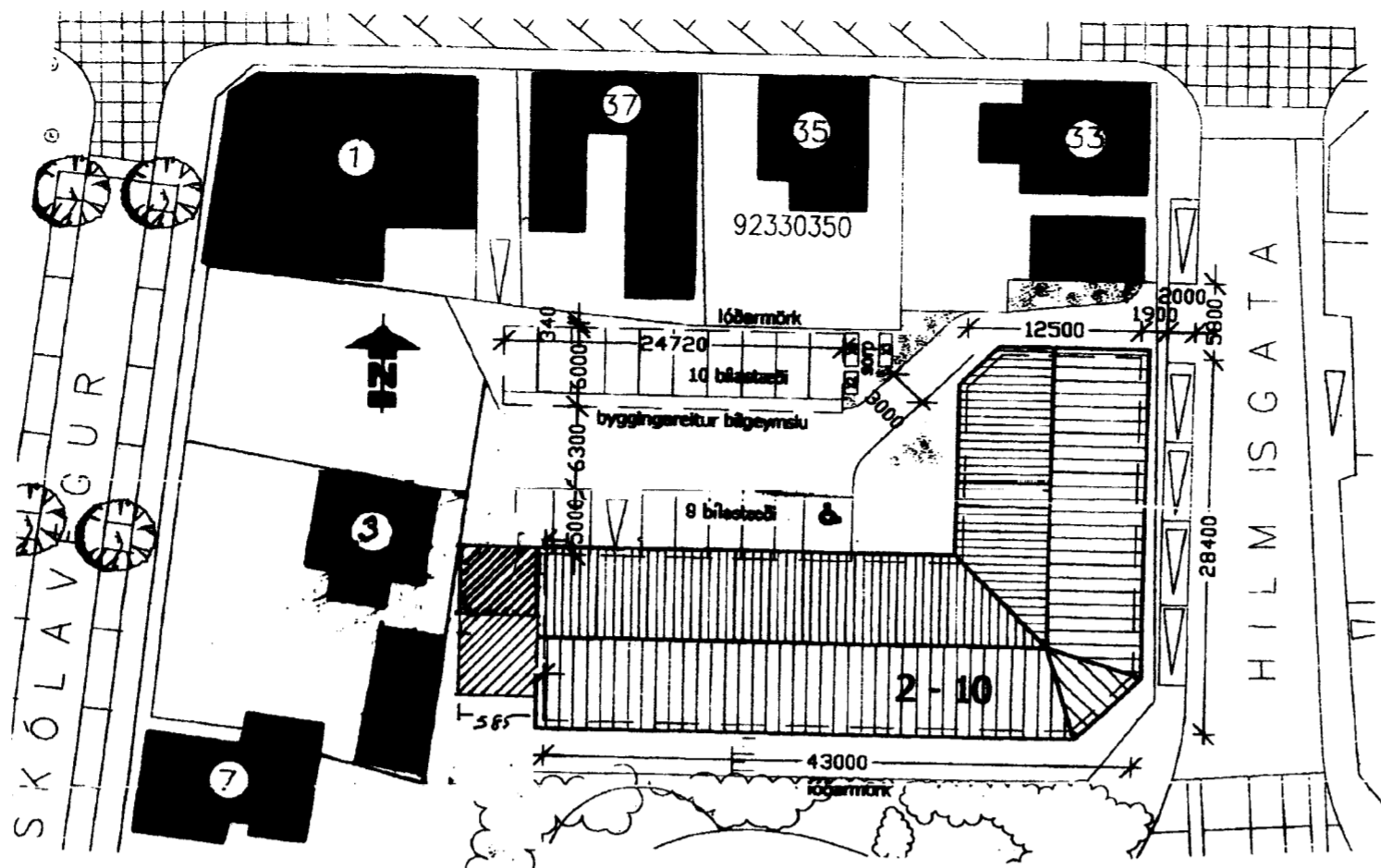

Hilmsgata 2-10 (Hús Geisla)  
 Viðbygging við vesturgarf hússins.  
 Byggingarlýsing: Sökklað úrveggir gólf og loftplata stæpt og járnbundin.  
 Úrveggir eru einangradir að utan og flétsalagðir á sama hátt og fyrir er á húsinu. Vestur og suðurhlíðar eru nýdurgrafnar að þrúta.  
 Norðurhlíð er ekki nýdurgrafin.  
 Lofti eru ítrebitar 34x120 og einangrad milli þeirra með 200mm þakull.  
 Nedan á þila kemur rakaþerruplast, 35x45 rafmagnsgrind og 13mm gipsplötur. Milli þila og einangrunnar og loftplötu kemur 30mm loftangræði, 30mm loftunarrör koma frá loftunarbíli við loftplötu gegnum suður og norðurvegg og úti loftunarbíl veggklæðningar, 40 rör í hvornvegg. Úrveggir eru sandspartlaðir að innan. Gluggar og útsihurd eru úr plasti með tvöföldu kgleri. Undir gólfplötu kemur 100mm hárdþressuð stæptull. Fláttarmál úrveggja 67,5m<sup>2</sup> þar af gluggar 2,24m<sup>2</sup> og útsihurd 2,2m<sup>2</sup>. Þakplata 63,18m<sup>2</sup>, svalir 8,8m<sup>2</sup>. Ekki önnur úlafstæða. Stæðir-56,65m<sup>2</sup> nettó-63,18m<sup>2</sup> brúttó; 189,54m<sup>2</sup>

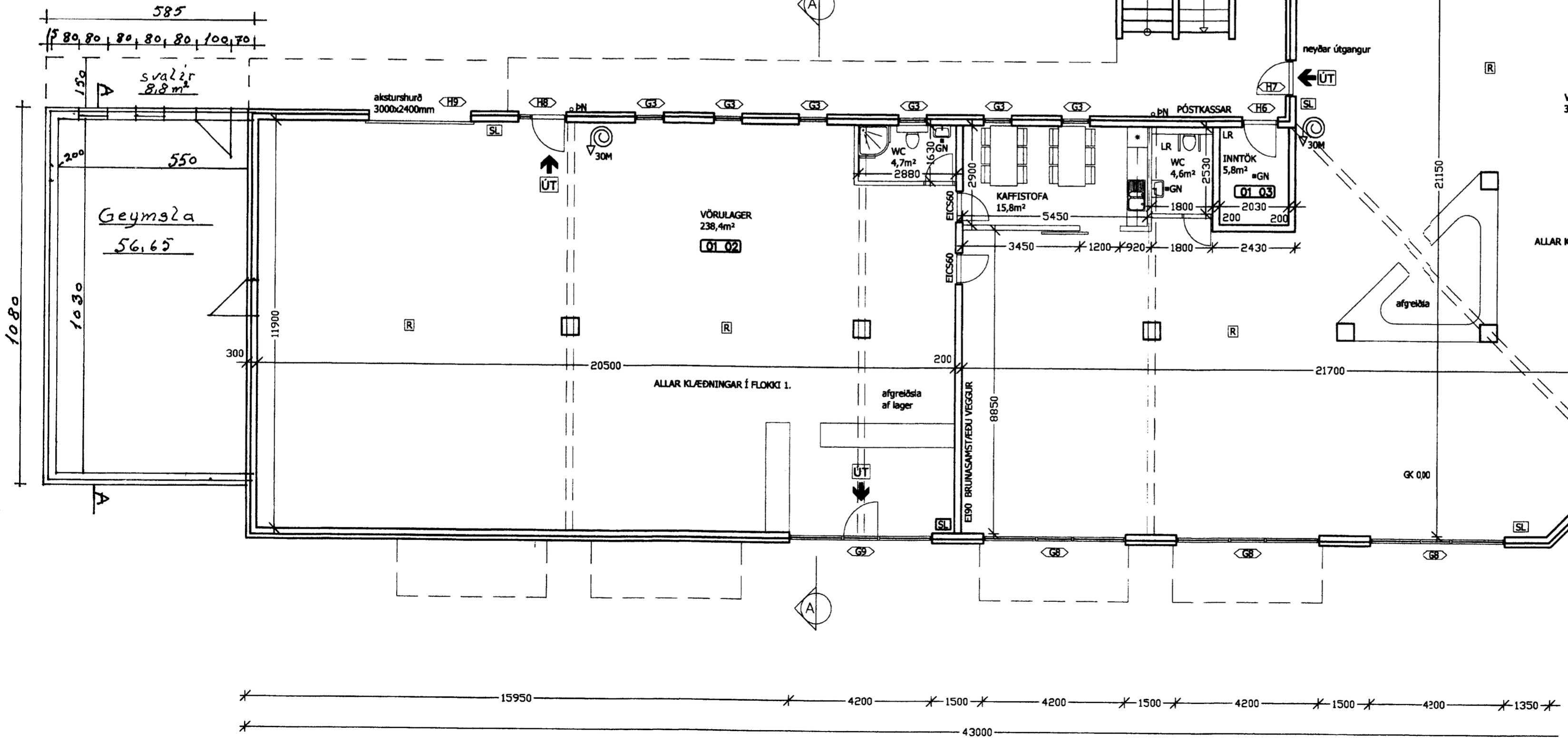
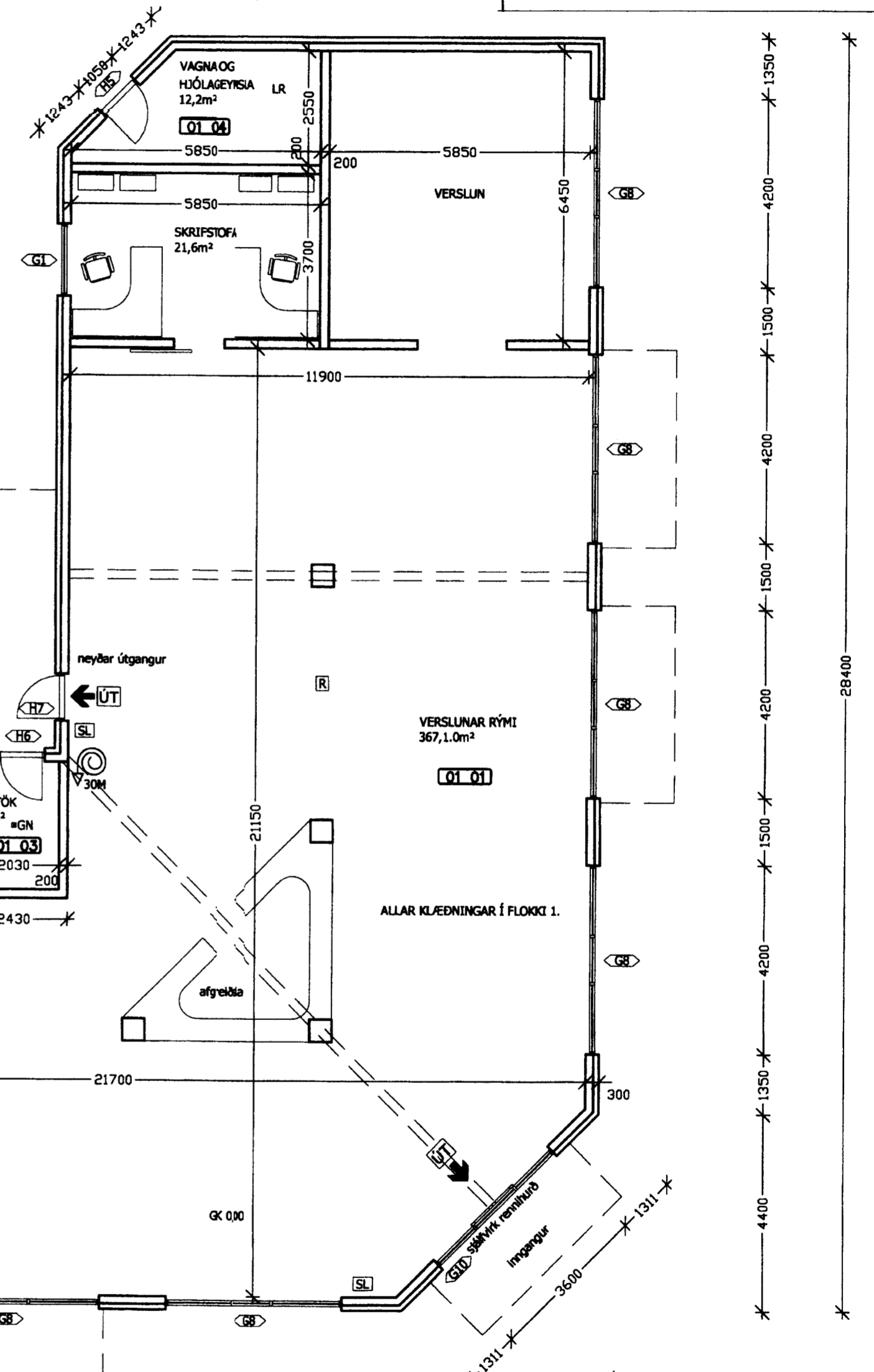

Málak 1:100 1:500	Hilmsgata 2-10
Teiknað 2. október 2014	Viðbygging: Grunnmynd, Afstöðumynd, Byggingarlýsing
	Agúst Höggendsson.