

1 SA  
1:50

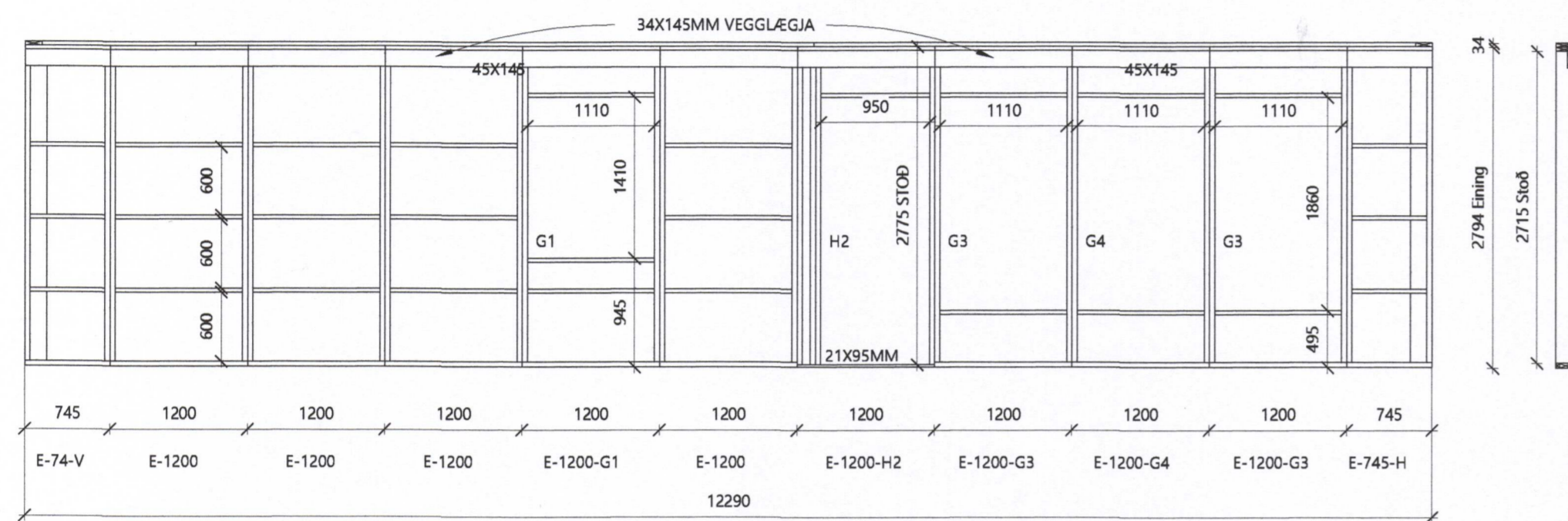

2 NV  
1:50

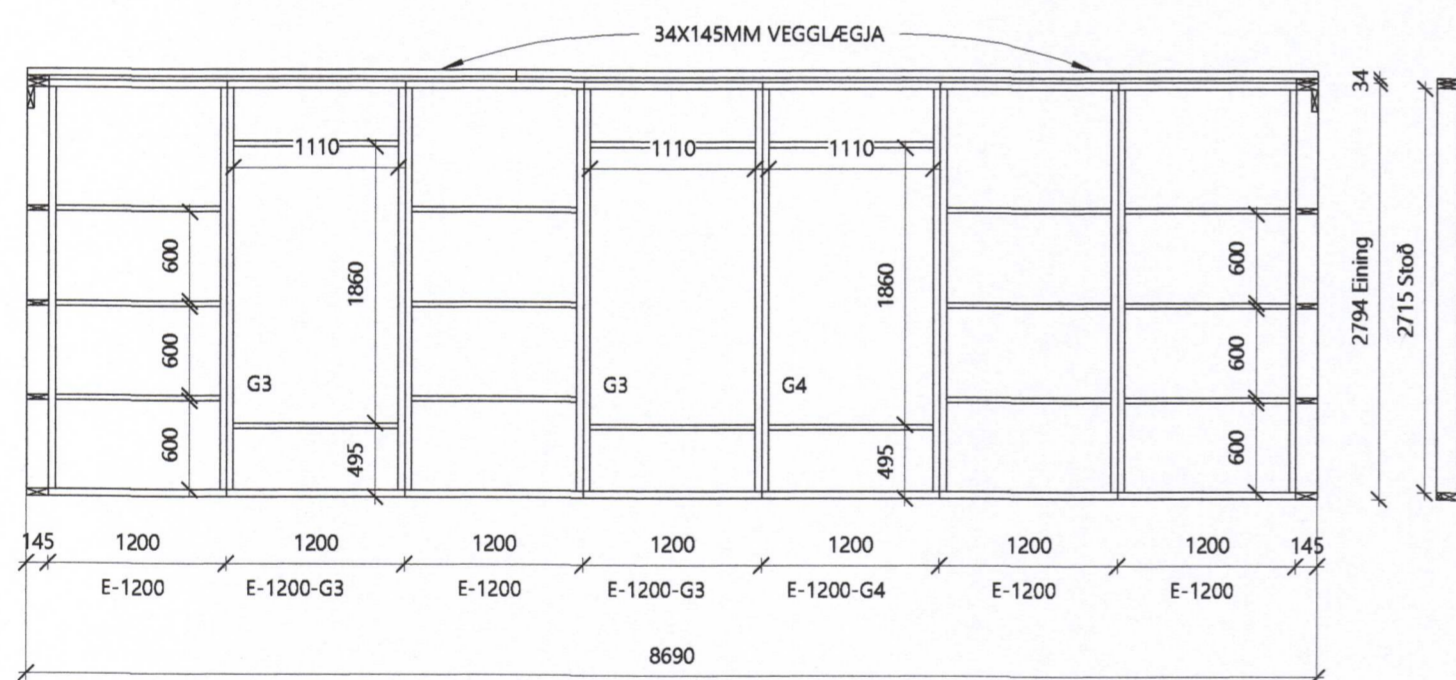

3 SV  
1:50

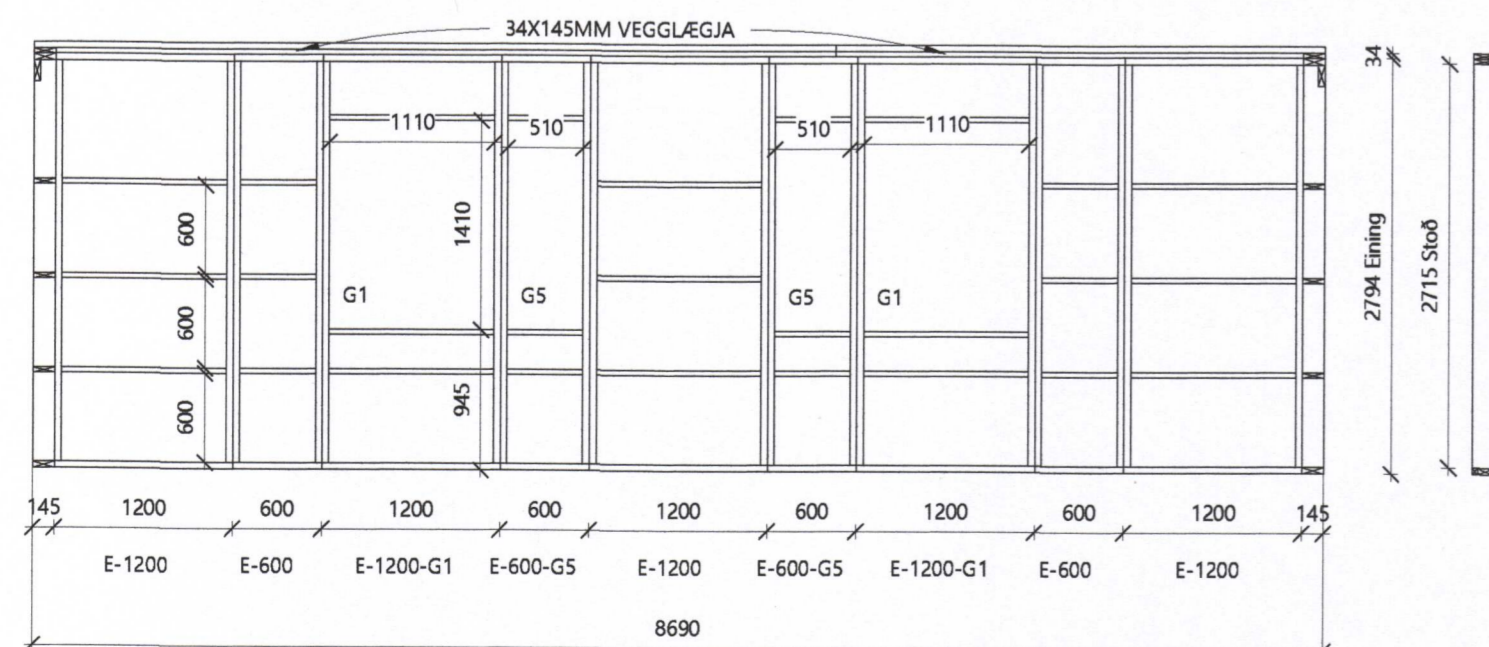

4 NA  
1:50

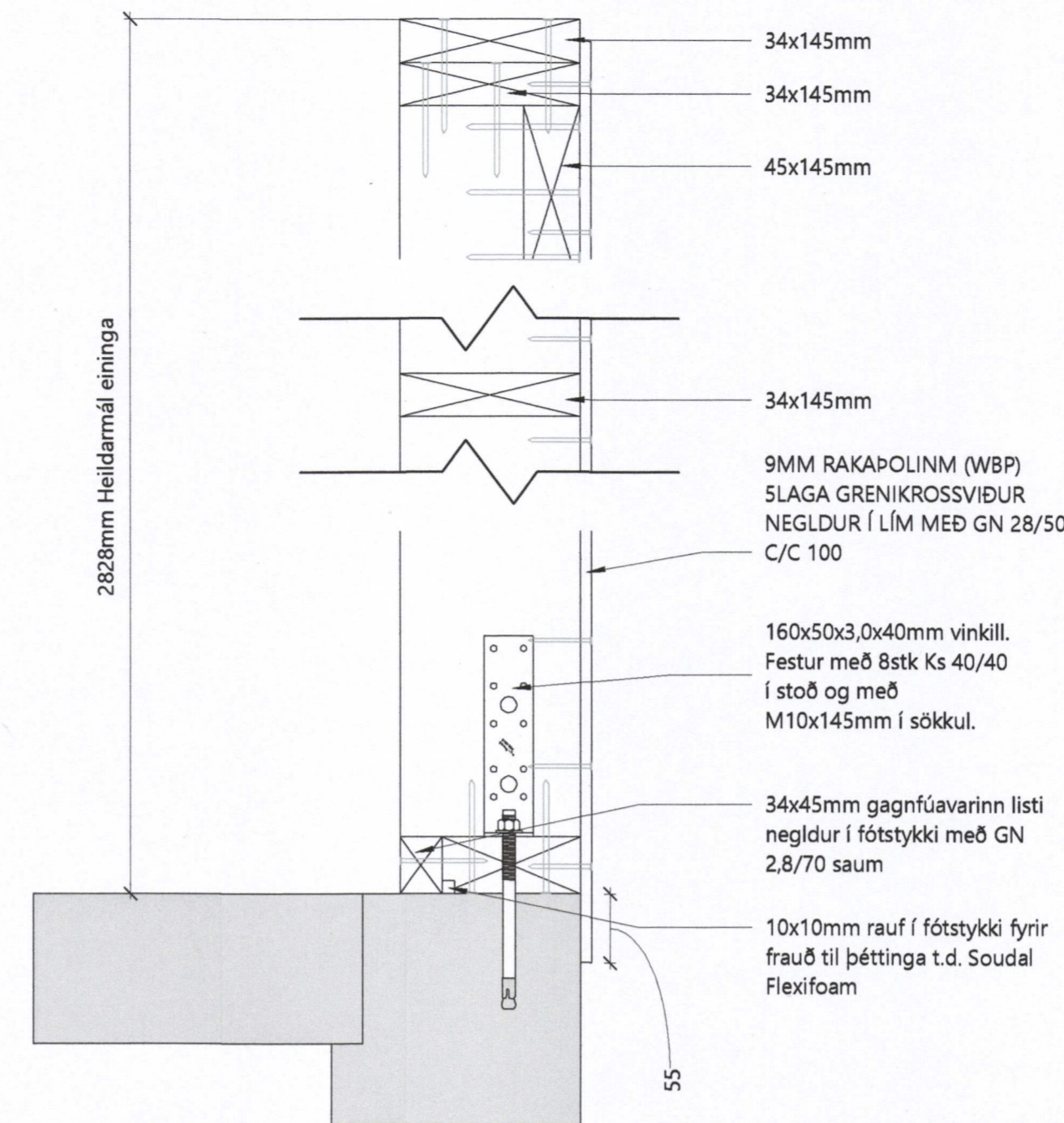

5 SNÍÐ Í EINGU  
1:5

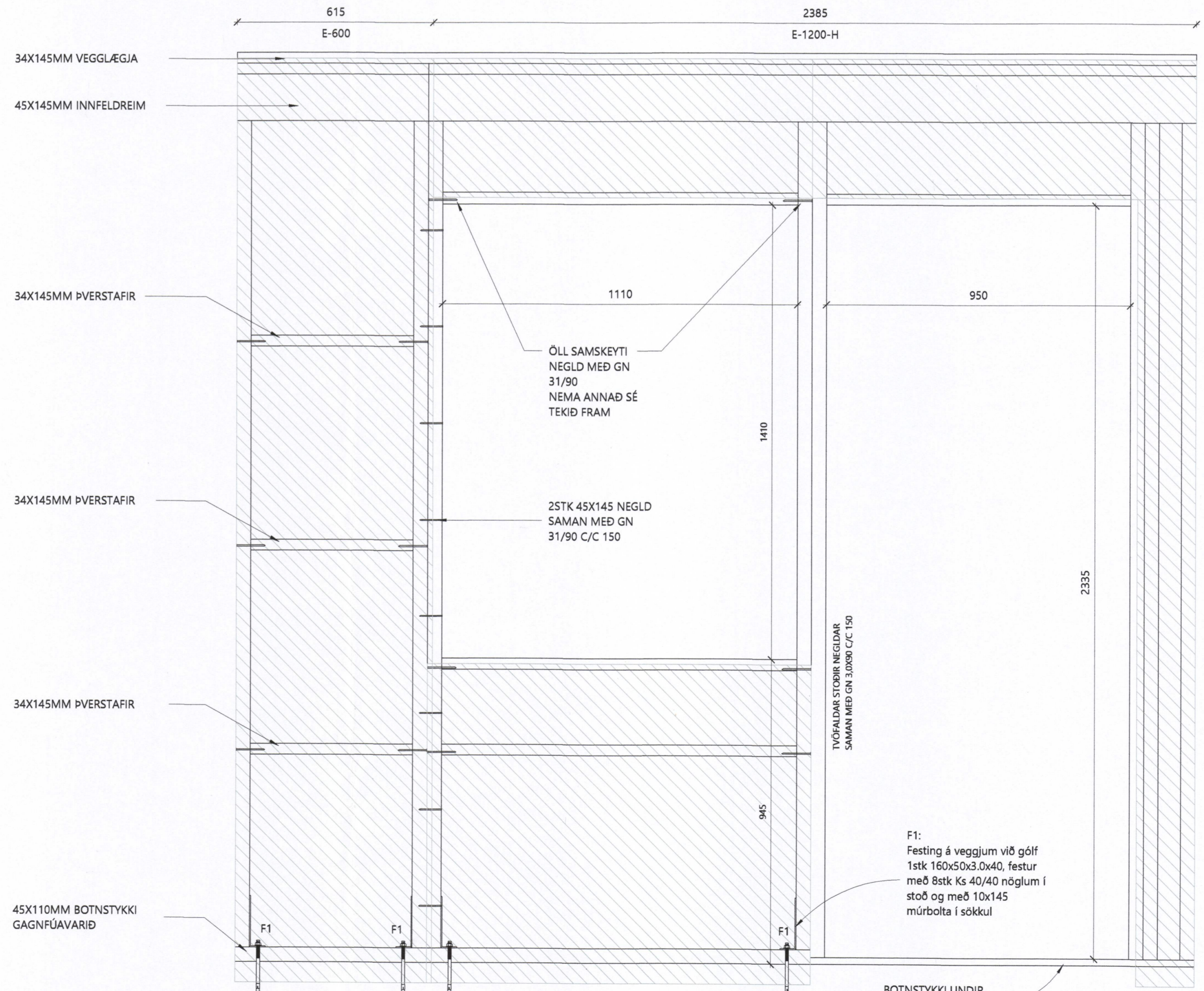

6 ALMENNAR SKÝRINGAR GRINDA  
1:10

**Trévirki**

Festingar  
F1 & F2 festing eininga við gólf  
Almennt F1 á öllum stoðum við sökkul, nema annað sé tekið fram.

F1:  
Festing á veggjum við gólf 1stk 160x50x3.0x40, festur með 8stk Ks 40/40 höglum í stoð og með 10x145 múrbolta í sökkul

F2:  
Festing á veggjum við gólf 2stk 160x50x3.0x40, festur með 2x 8stk Ks 40/40 höglum í stoð og með 2x 10x145 múrbolta í sökkul

F3:  
Stálfestingar ofan á steypaveggi fyrir 90x90mm límré.  
Hver stálfesting er fest með 2stk M12x160 múrboltum.

Festjám, naglar, boltar og skrúfur.  
Stálgæði í timburfestingum skulu vera a.m.k. ST37-2 s.kv. DIN 17100  
Allar festingar skulu vera heitgalvaniseruð eða ryðfrjár.  
Öll festjám, boltar, skrúfur og naglar í gagnvarið timbur skulu vera heitgalvaniseruð eða ryðfrí. Ekki má nota saman ryðfría nagla og galvaniseruð festjám.

BR	DAGS	BREITING

**Verk:**  
HEIMAGATA 20, VESTMANNNAEYJAR

**Efni:**  
ÁSYNDIR\_GRINDUR\_SÉÐ UTANFRÁ

Útgáfa	01	Teikning nr. 211
Teiknað:	GGG	Yfirfarið: TET
Hönnunartjón (ef annar en aðalhönnuður):	Kr:	
Samþykkt: A. H. Tomasson	Kr:	201170-3979
Dags dýrennin	Frumstærð_blað A1	Mkv: Skv. teikningum
20.05.20		

**Guðmundur G. Guðna**  
Byggingarfræðingur B.Sc.  
S: 857-1477 Netf: ggg@edabyggingar.is  
Kr: 181080-6049

**EDALBYGGINGAR**