

Heidarvegur 10

Byggingarlýsing
Sókkjar og gólfplata eru steipt og járnbundin. Útveggir og loftaplatar eru steipt og járnbundin. Plata yfir effihad er timburplata með einangrun milli bita. Útveggir eru

einangradir að innan. Milli veggir á neðri hæð eru steiptir og múrhuðaðir. Milli veggir eru lättr á önnari hæð kladdir með 13mm gipsplötum. Gúggar og hurdir eru úr furu með trötöldu gleri.

Þak hússins er hefðbundid Sperrupak. Sperrur eru 50x150 fura uppsjalad. Ofana sperrur kemur 35x150 furubord, þakpappi og þarhjarn. Flatarmál útveggja er 258m² þar af gúggar 57m² og hurda 8m².

Þakflödur 113m² þar af úlafslada 16m²
Stærðir nettó Brúttó - Rúmál
1. hæð 93m² - 103m² - 975m³
2. hæð 90.5m² 95.5m² 287m³
+ Geymsla
0 1. hæð 2m² - 3m² - 7.5m³
og Anddyri 6m² - 8m² - 21.6m³
Rúð á önnari hæð: + Andir: og geymsla henni til heitrandi
0 1. hæð samt 98m² nettó - 106m² brúttó - 316m³
Stærð lodar 702.1m²

Sigul S. Bj

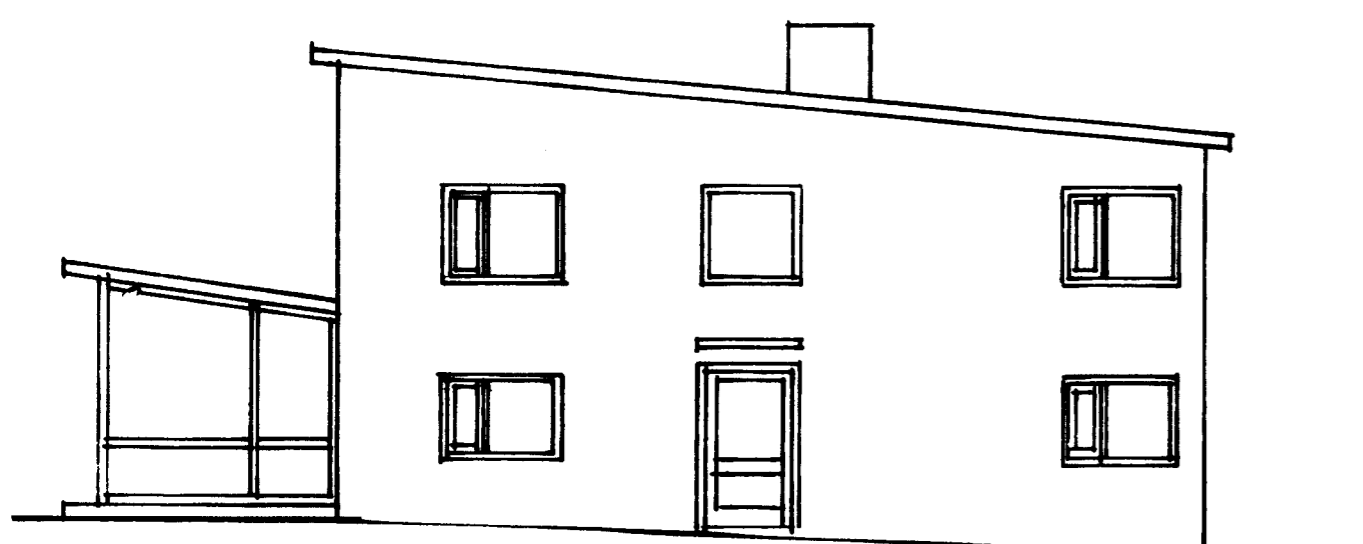

Austurhlid

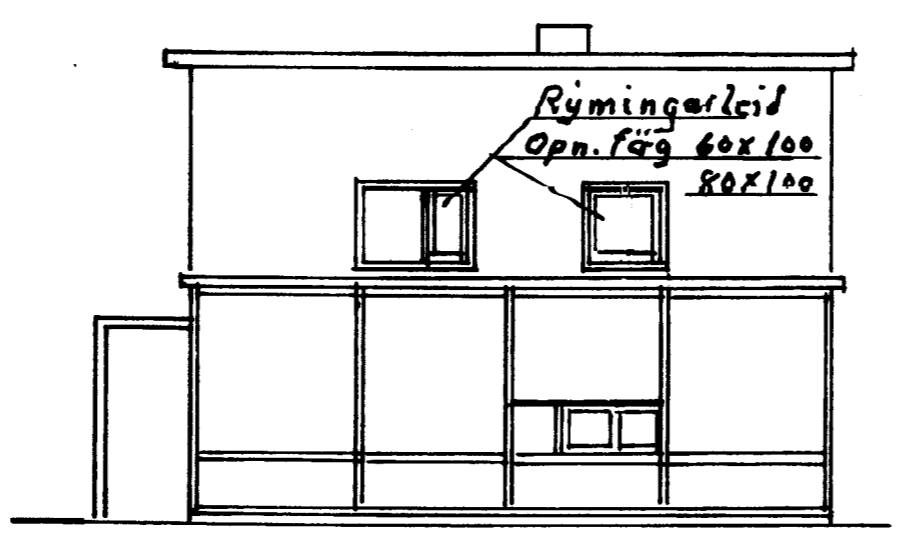

Sudurhlid

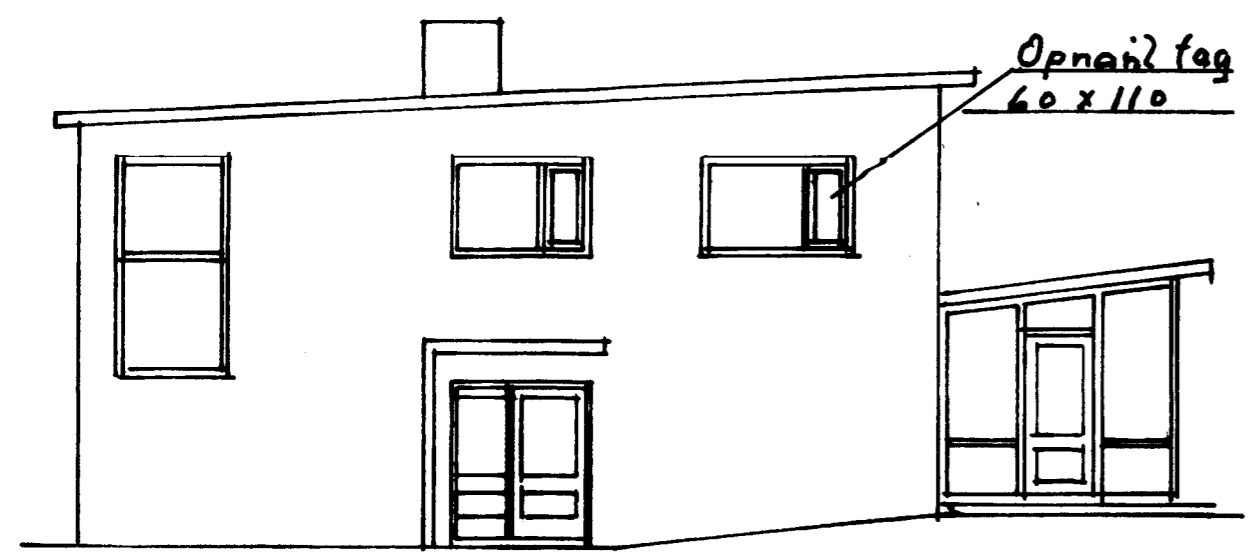

Vesturhlid

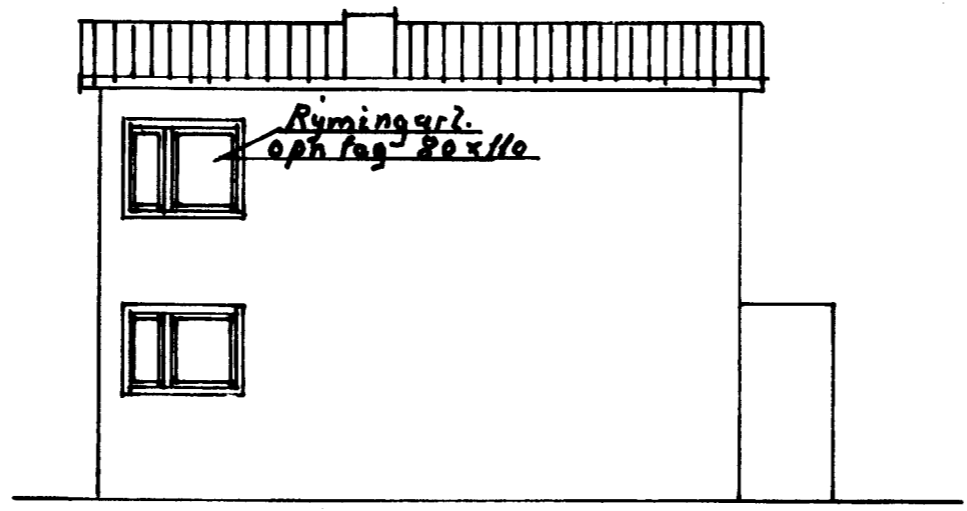

Nordurhlid

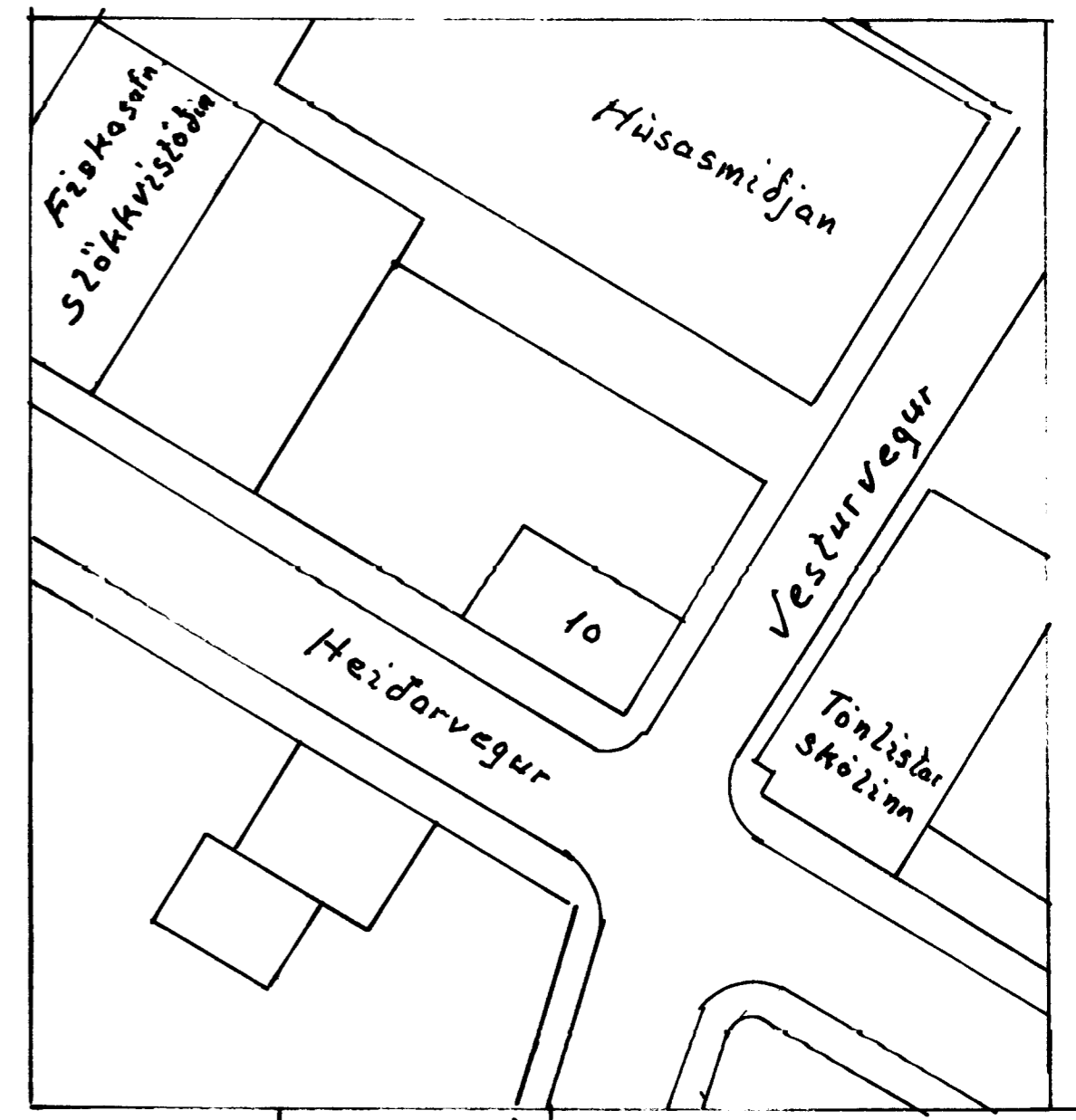
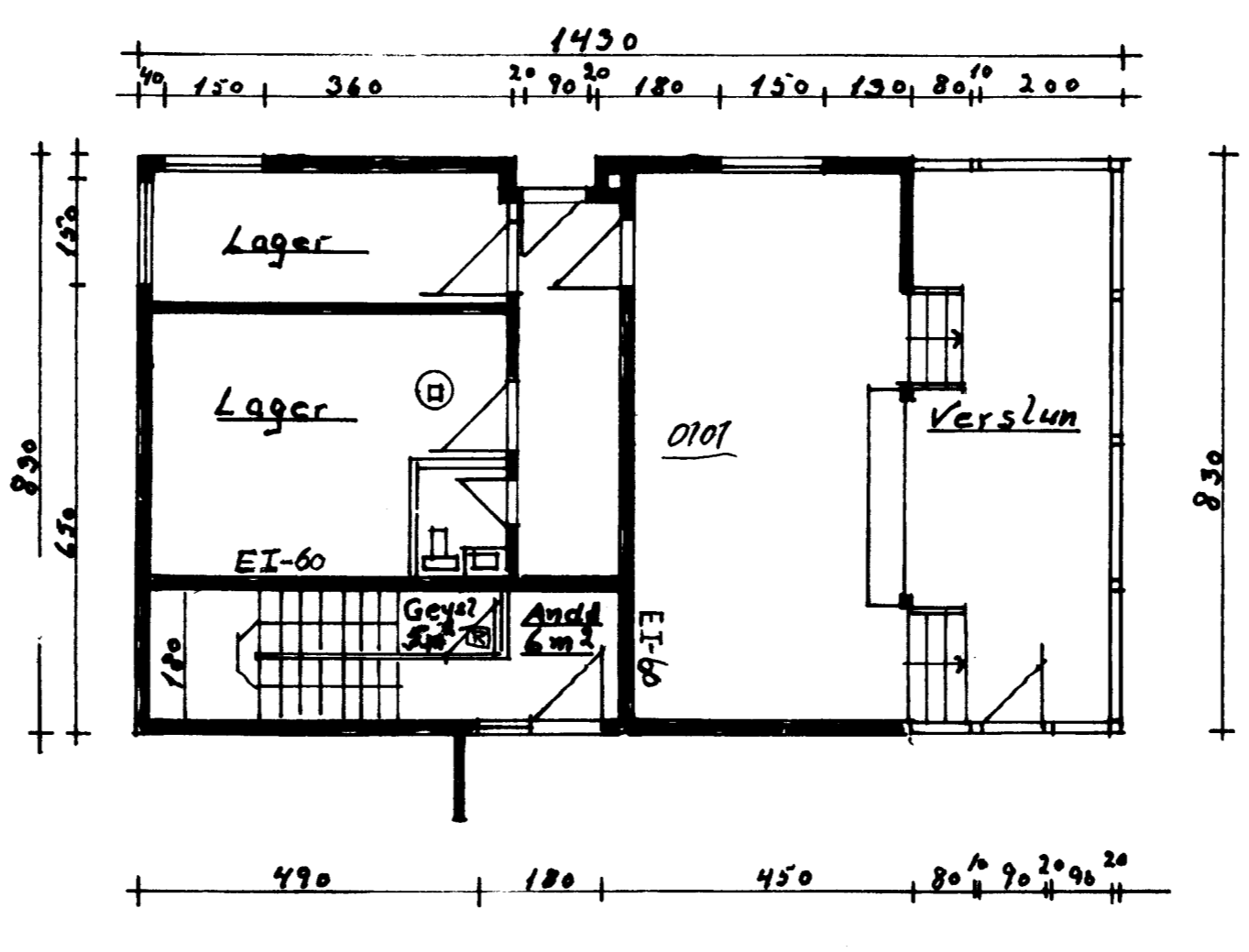
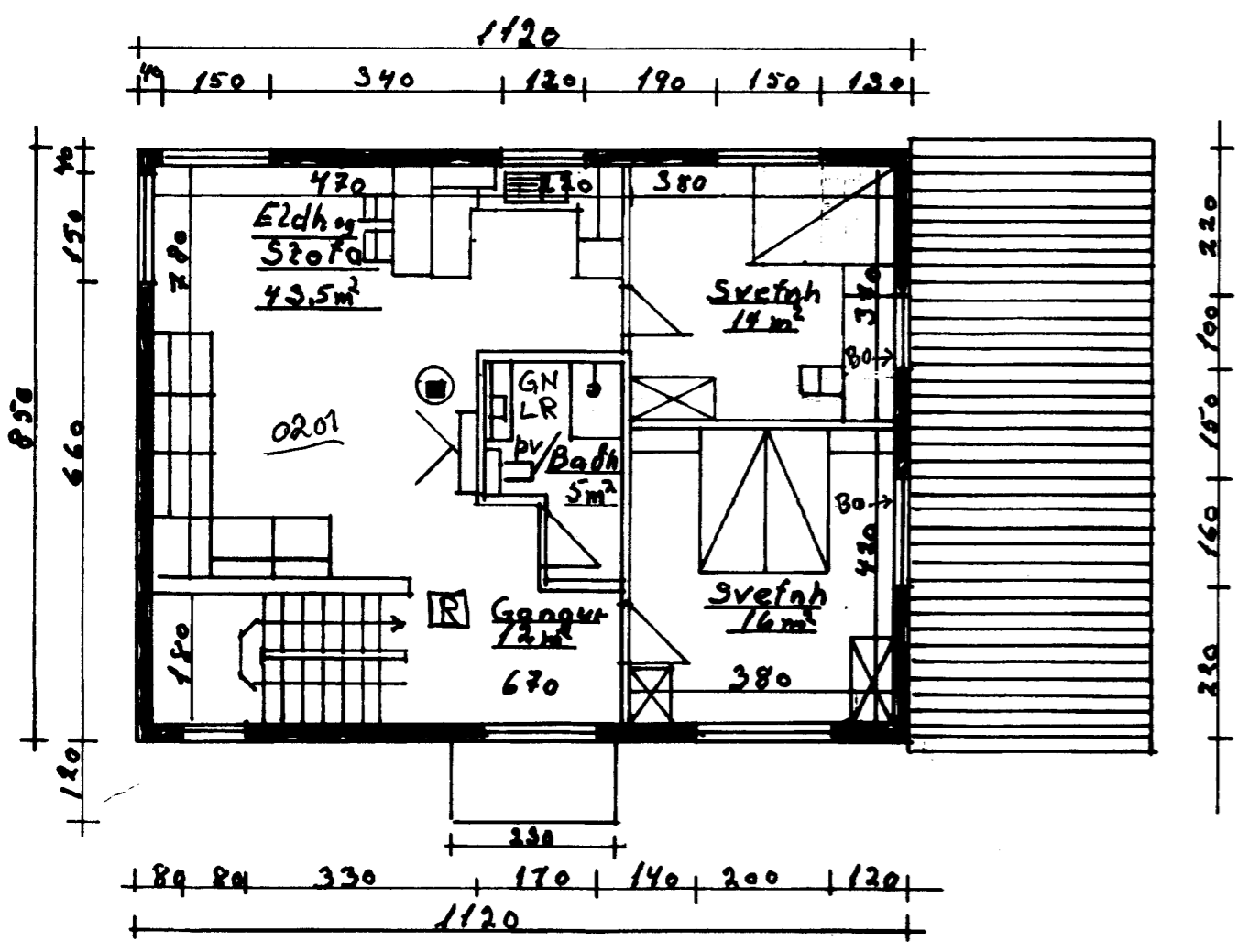

Málstærð
1:100
1:500
Ónefnd mál
2 em.
Teiknað
2. nóv. 2005

Heidarvegur 10
Sótt er um breitta notkun á annarhæð og breitingu þri samfara
Grunnmynd útlit og afslöðumynd
Agust Hreggviðsson