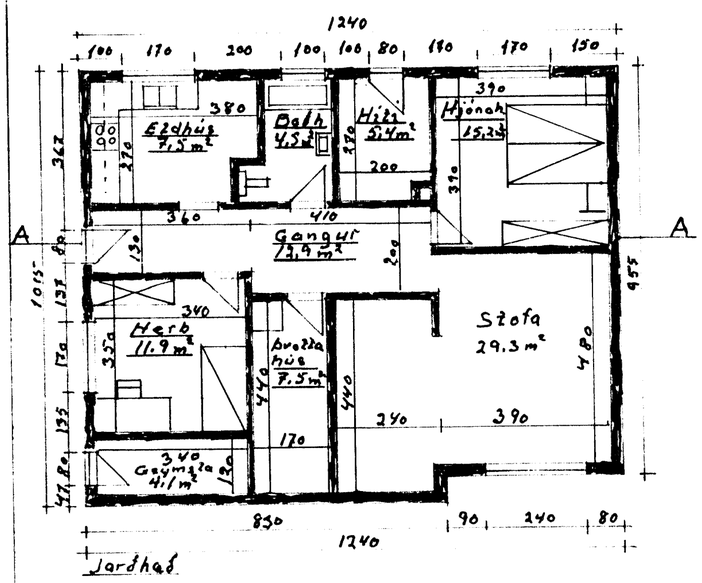

Jarðhæð

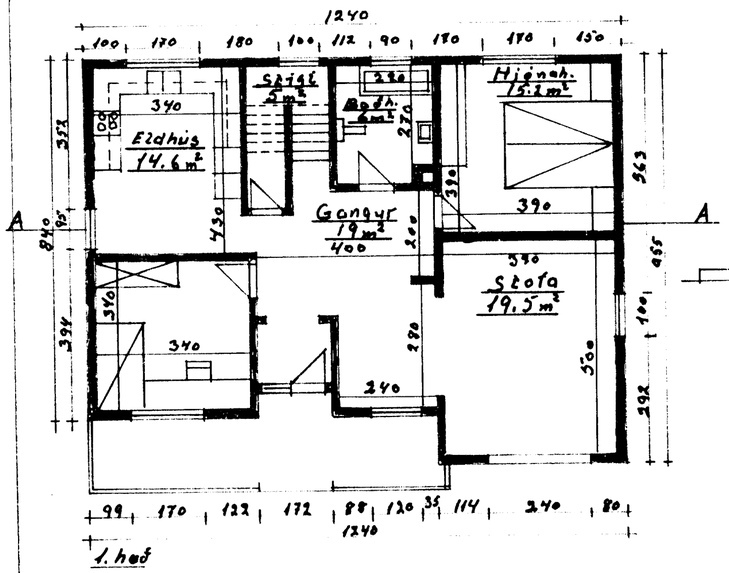

1. hæð

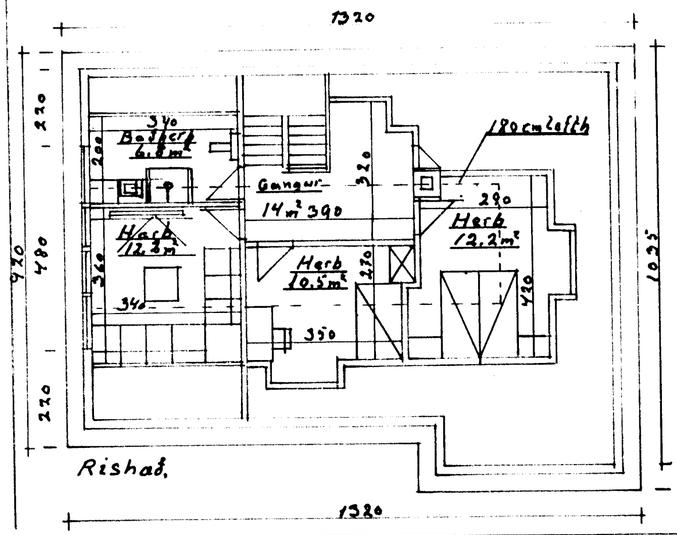

Rishæð

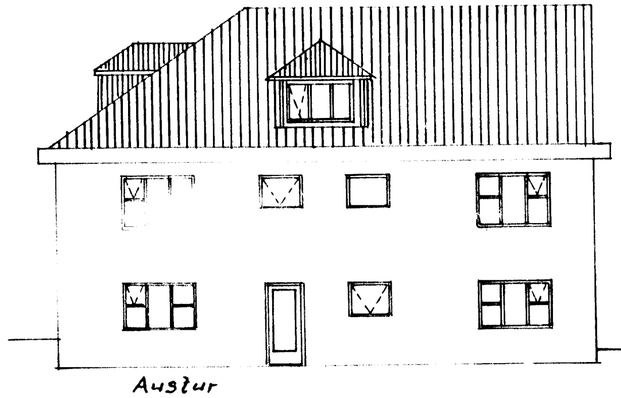

Austur

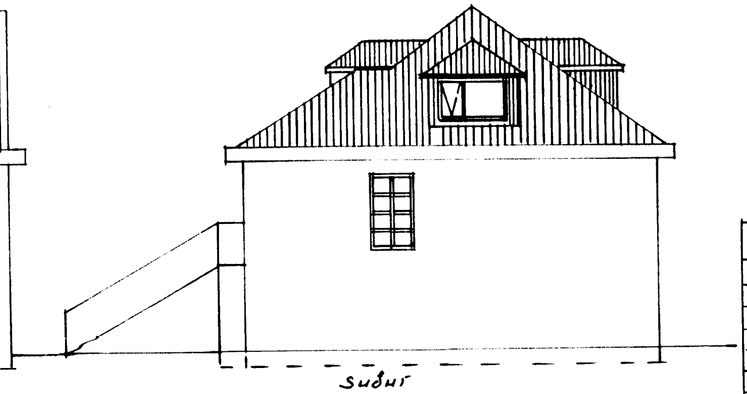

Suður

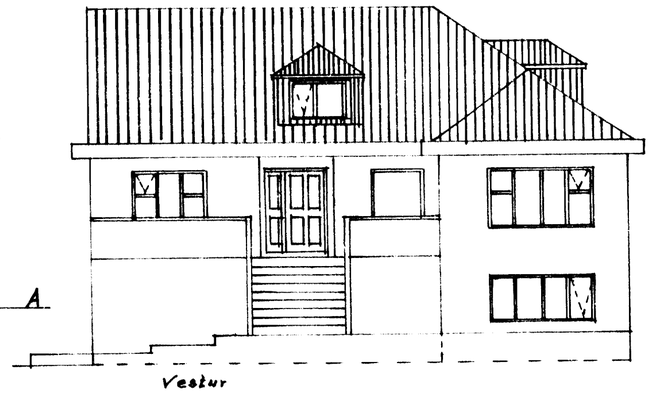

Vestur

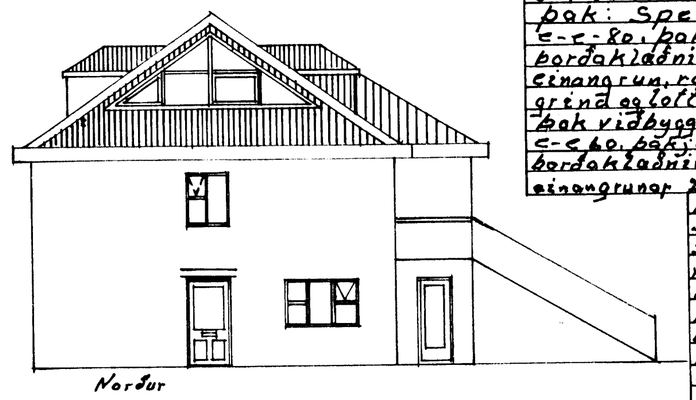

Norður

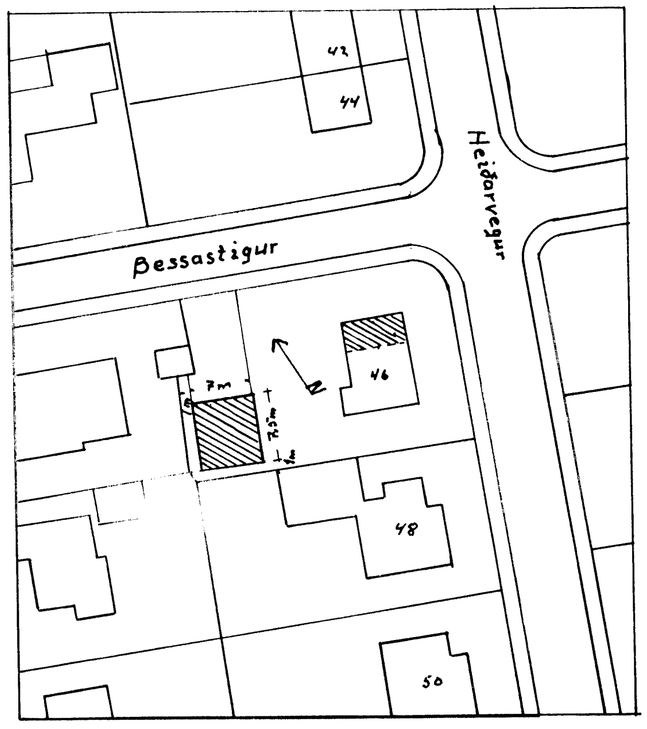

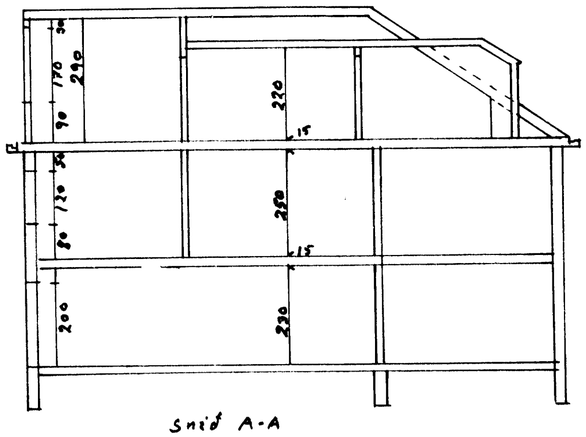

Snið A-A

Heiðarvegur 46

Skýringar: Byggingarlýsing
Sökklar, gólfplata og loftaplötur steipt og járnbundið. Innveggir eru steyptir og múrhúðaðir. Útveggir eru múrhúðaðir að utan. Að innan eru útveggir einangraðir með vikurplötum og múrhúðað á þar. Innveggir úrsi eru timburveggir.
Þak: Sperrur eru 50x150, c-c-80, þakjárn-þakpappi, borðaklæðning 25x150mm. 150 mm einangrun, rakavarnarlag, rafmagnsgrind og loftaklæðning.
Þak viðbyggingar: Sperrur 48x122 c-c 80, þakjárn, þakpappi, borðaklæðning 25x150mm. Loftkíl ofan einangrunar 200mm þakull, rakavarnarlag, rafmagnsgrind, loftaklæðn.
Stofn veggur: Veggstoðir 5,8x148 fura klæddar utan með 9mm krossviði 27mm loftunarlistum og litaðu báruáli eða steniplötum. Einangrun 125mm steinull, raka sperra, rafmagnsgrind og pípuplötur.
Gluggar: gagnvarin fura meðtvöföldu gleri.

Stærðir	Nettó - Brúttó	- Rúmmál	
Jarðhæð	97,8 m² - 116,5 m²	- 285,4 m³	
1. hæð	90,1 m² - 108,2 m²	- 286,7 m³	
Rishæð	26,3 m² - 29,3 m²	- 186 m³	
Hitakompa	5,7 m² - 7,1 m²	- 17,4 m³	
Samtals alls	219,9 m² - 261,1 m²	- 775,5	

Stærð lóðar 672 m²
Bílageymsla 45,5 m² - 52,5 m² - 168 m³
Sökklar, veggir og gólfplata er steypt og járnbundið, þakið er hefðbundið sperruþak með timbre í miðju.
Þakflötur húss 229 m² þar af útafstaða 19,5 m².
Útveggir samt 214,2 m² þaraf gluggar 30,2 m² og útihurðir 9,6 m².
Þakflötur bílageymslu 70,5 þar af útafstaða 12,56 m². Útveggir 82,3 þar af gluggar 4 m² og hurðir 9,6 m²

Mælikv.	Heiðarvegur 46
1:100	Sótt er um að fá að breyta
1:500	þakhæðinni og gera stofu
	á norðurhlið þakæðinni
28.5.2011	ásamt herbergi og baðherb.
Teiknað	Grunnmynd, útlit, Sneiðing
í maí	og afstaðumynd.

Ágúst Hróðmarsson 130737-3749