

Norður

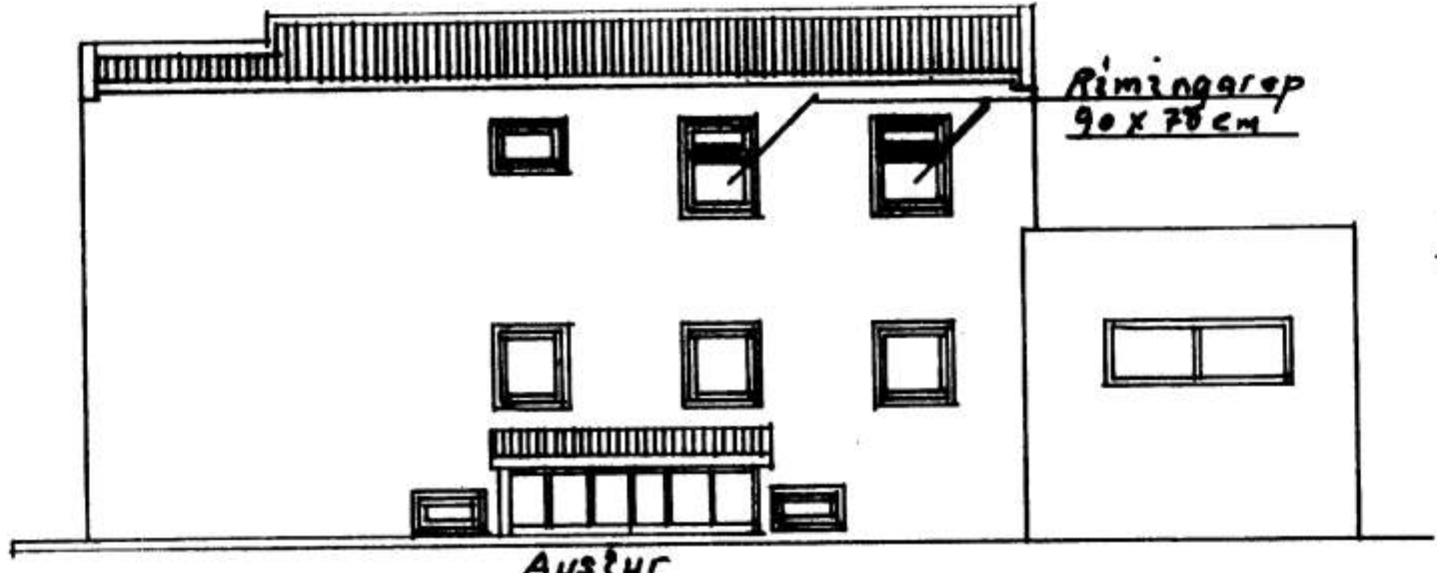

Austur

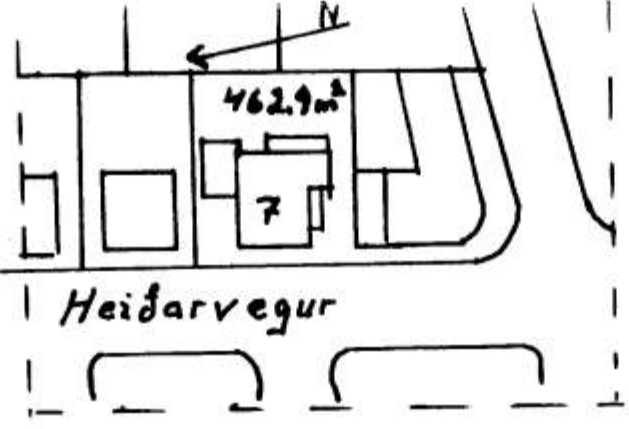

Heidarvegur

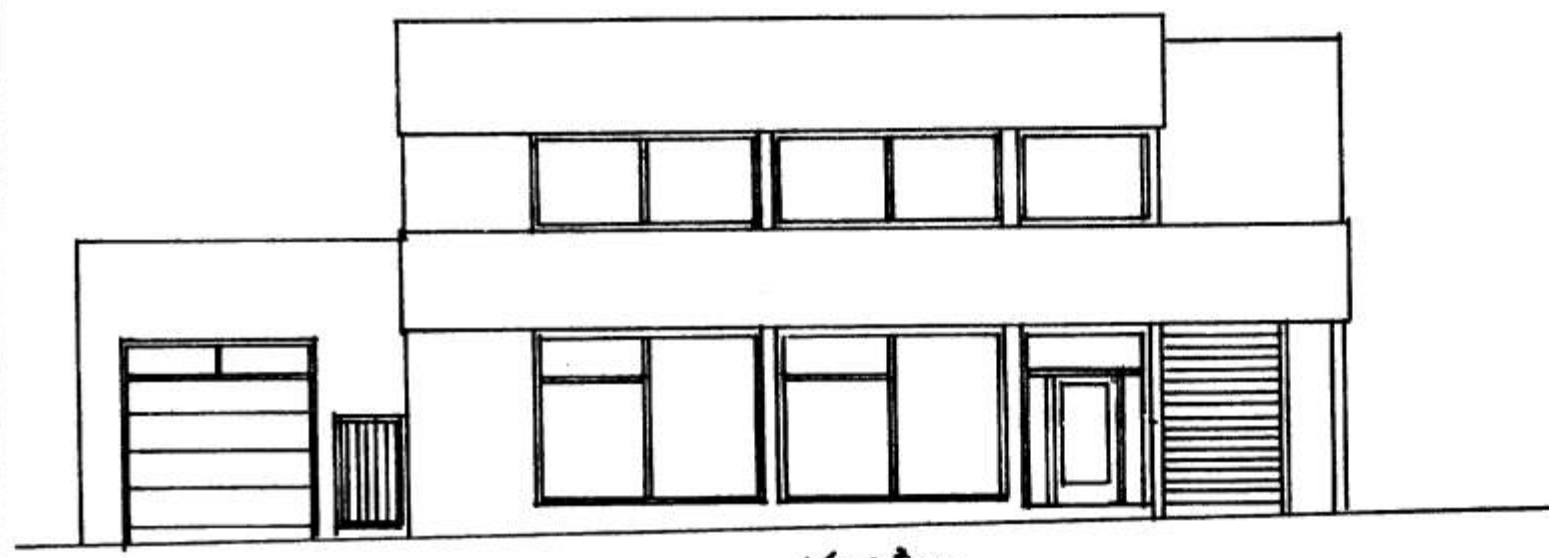

Vestur

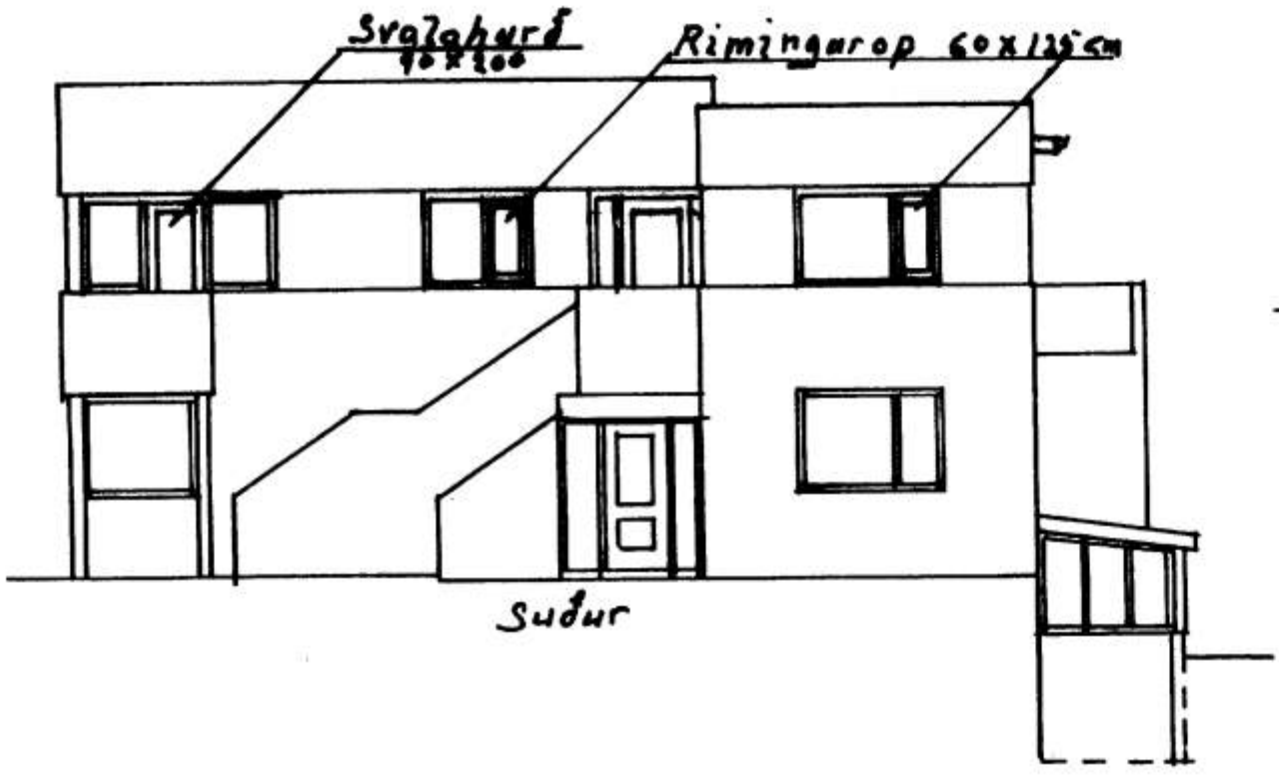

Sudur

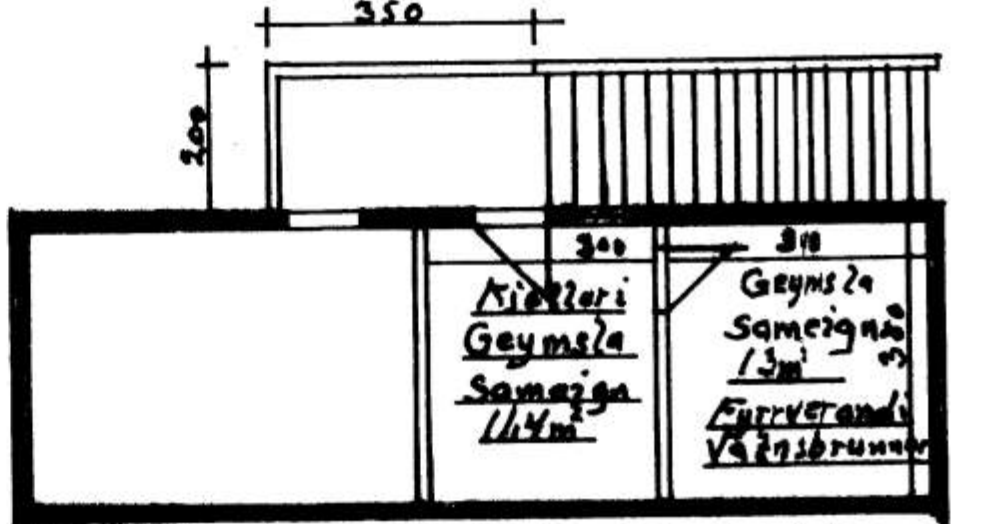
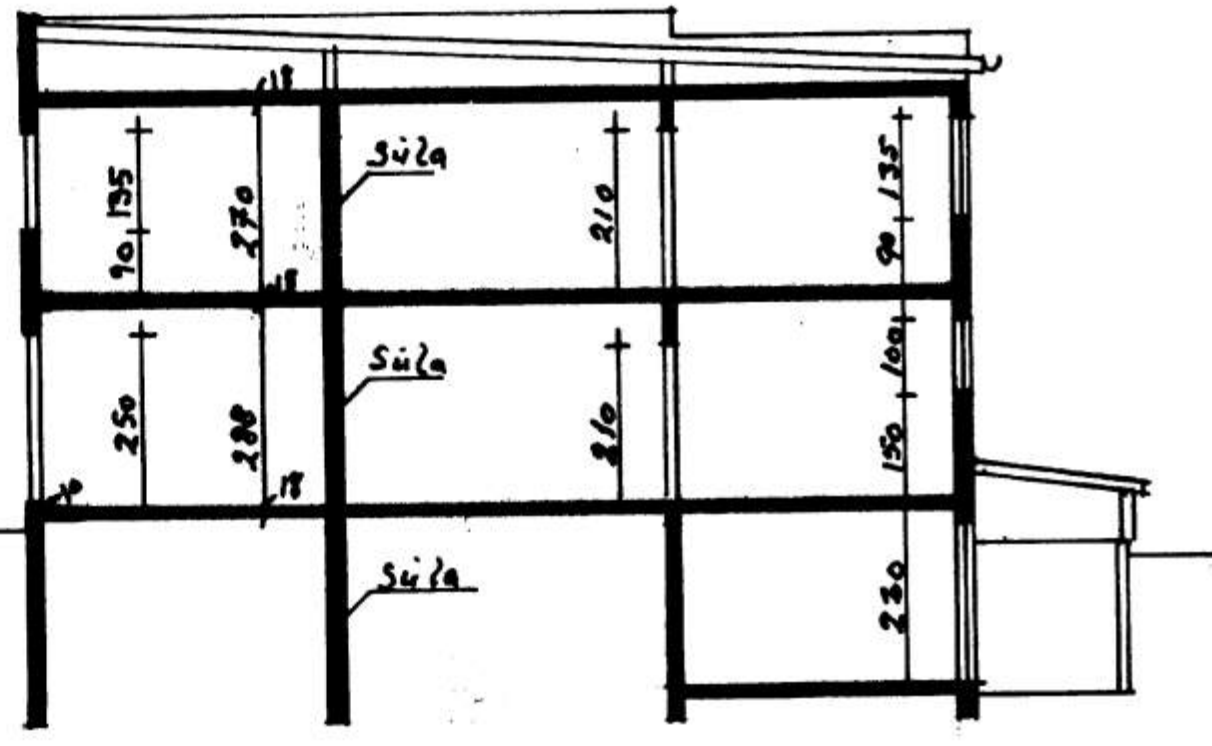

○ NF = Niðurfall.
○ RS = Reykiskisjart.
○ Stökkviðahí 2 forslatu

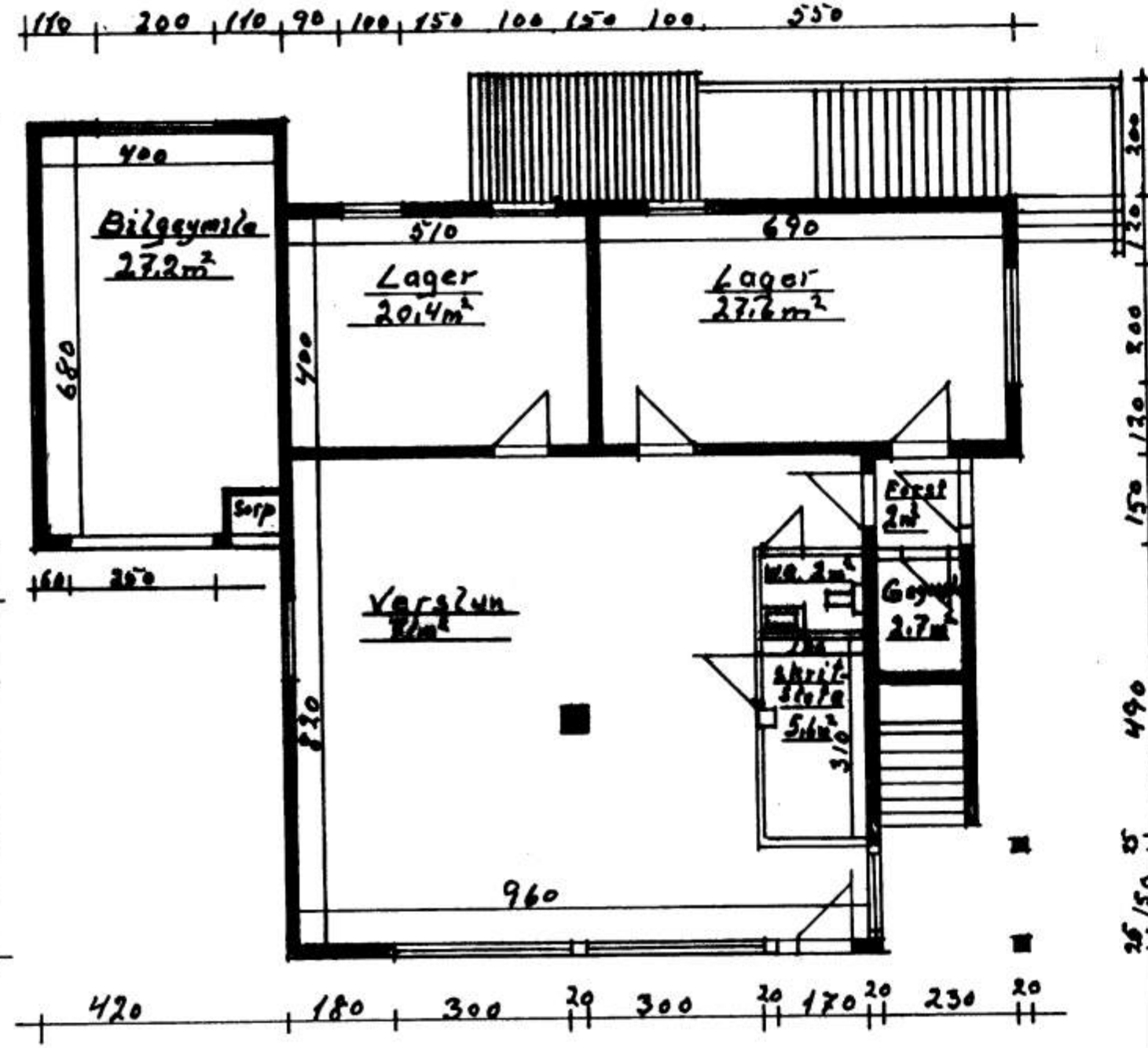
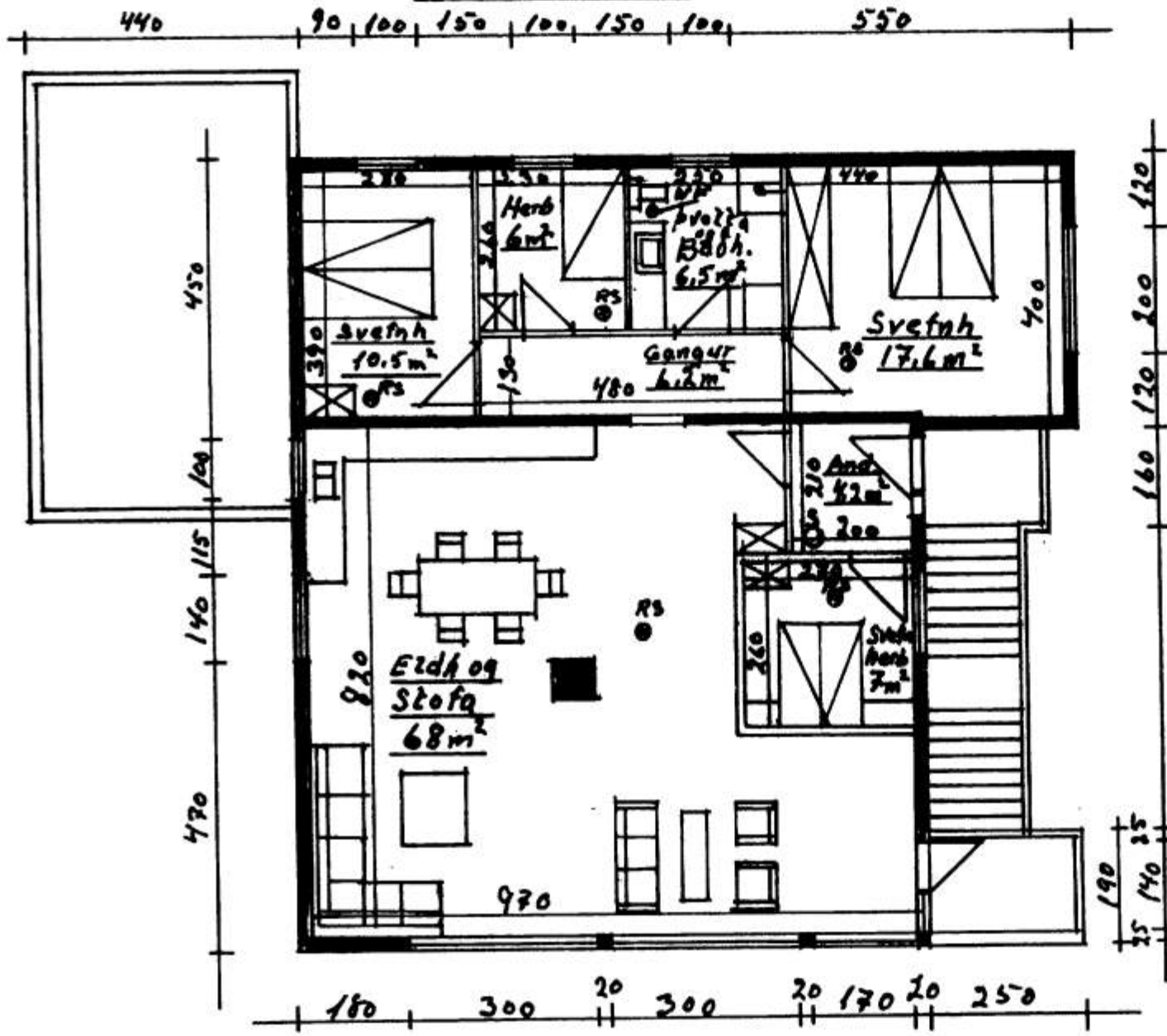

Heidarvegur 7: Byggingarlýsing: Skiltar, úlveggir, plötur, sútur og búrdar veggir, stéipl og jarnbent. Úlveggir eru einhngarar og innan með brenntraudplaste, úlvæðir að innan og utan. Milliveggir eru pláðar og múraðar. Loftplötur múraðar. Gluggar eru timburgluggar með tvöföldu glasi, þak er uppstólað sperrupl. hlak með 25x150mm furu bakplatti og þarujarn. Þista plata einhngarud með 150 mm einangrun. Þisthur er óbýggdur en að stéipast í hölf og gólf eins og húsið. Úlvhurdir eru harðviðarhurdir. Þakflatur er 140m² þak af úlfstóla 2m². Úlvvegir 394m² þak af gluggar 55.0m² og hurdir 19m². Þisthur: úlvvegir 45m² þak af gluggar 2m² hurd 6m² þak 32m². Stólar: 2. hæð: 20.0m² - 1. hæð: 4.0m². Sereign. 1. hæð: 143.7m² - 1. hæð: 48.1m². Sereign. 2. hæð: 28.7m² - 2. hæð: 6.9m². Samséign. 2. hæð: 31.3m² - 2. hæð: 9.5m² (Óbyggtur.) Heildarstærð húss 315m². 966m² lóð 462.9m². Settur um breiðing og gluggum og eiddhúsi efri hæðar og stökkun á forslatuherbergi.

Málk 1:100
1:1000
Teiknað 2. apríl 2009
Heidarvegur 7
Grunnmynd, Sneiðing, úlfst og afstæðumynd. Breiðing á efri hæð.
Agnar Þorgeirsson