

NORÐUR

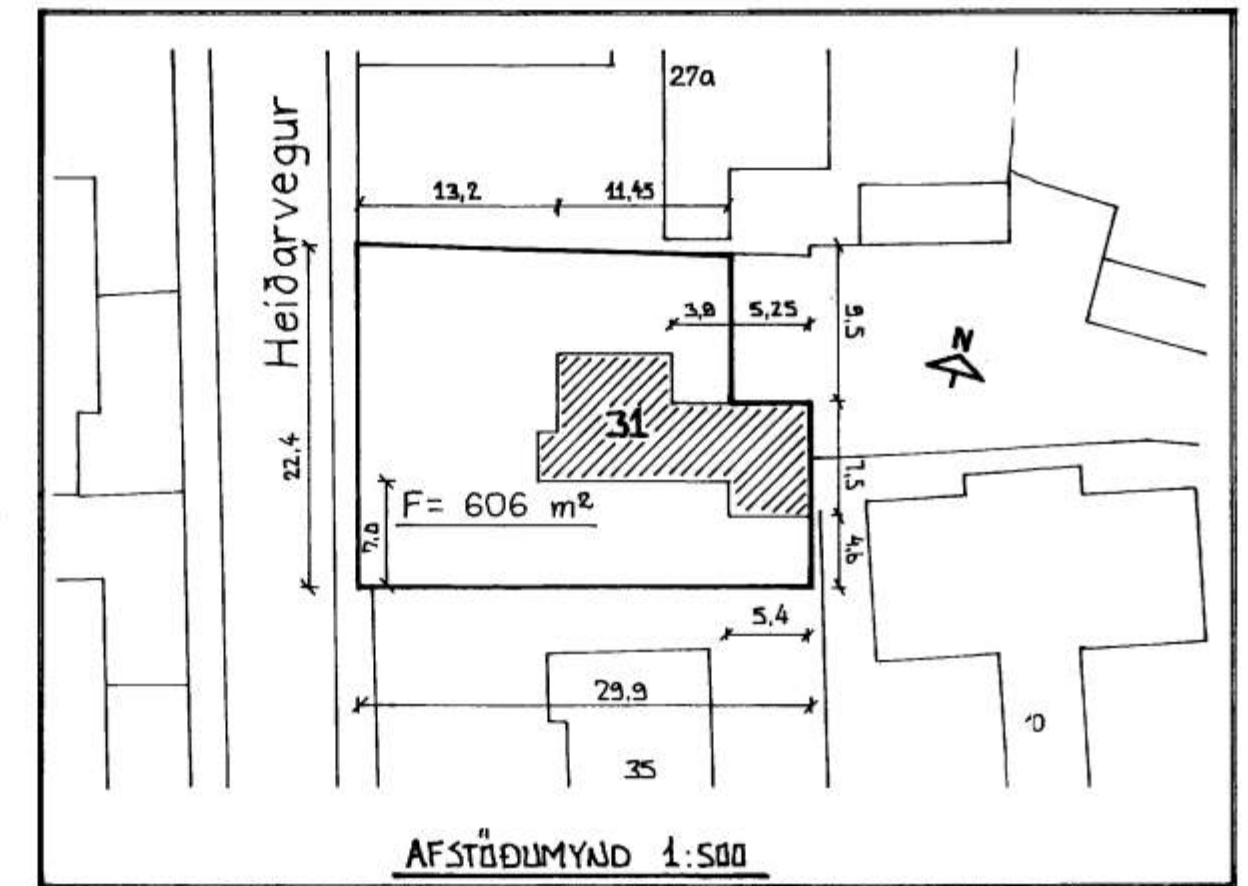

VESTUR



AFSTÖÐUMYND 1:500

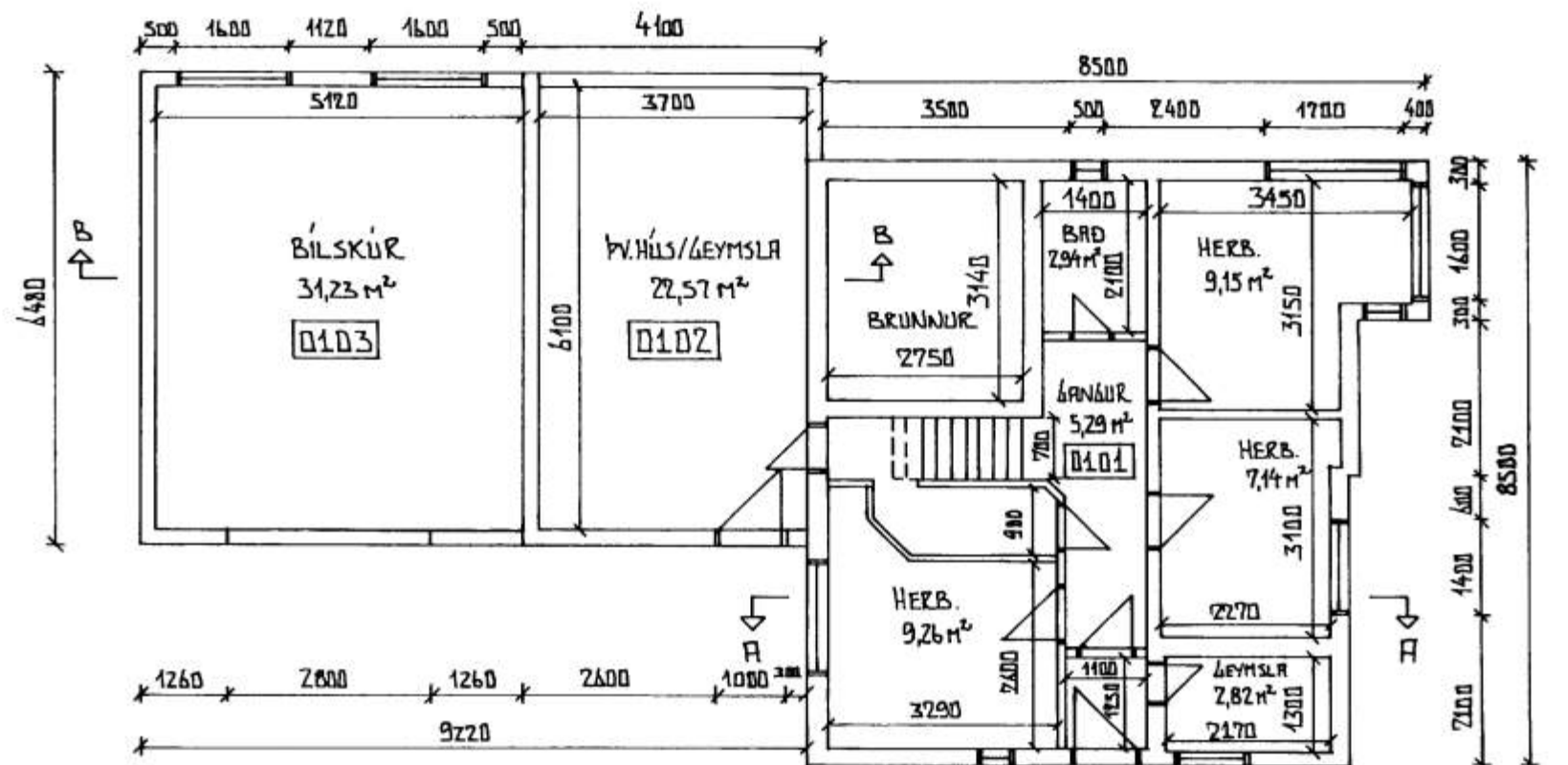

KJALLARI

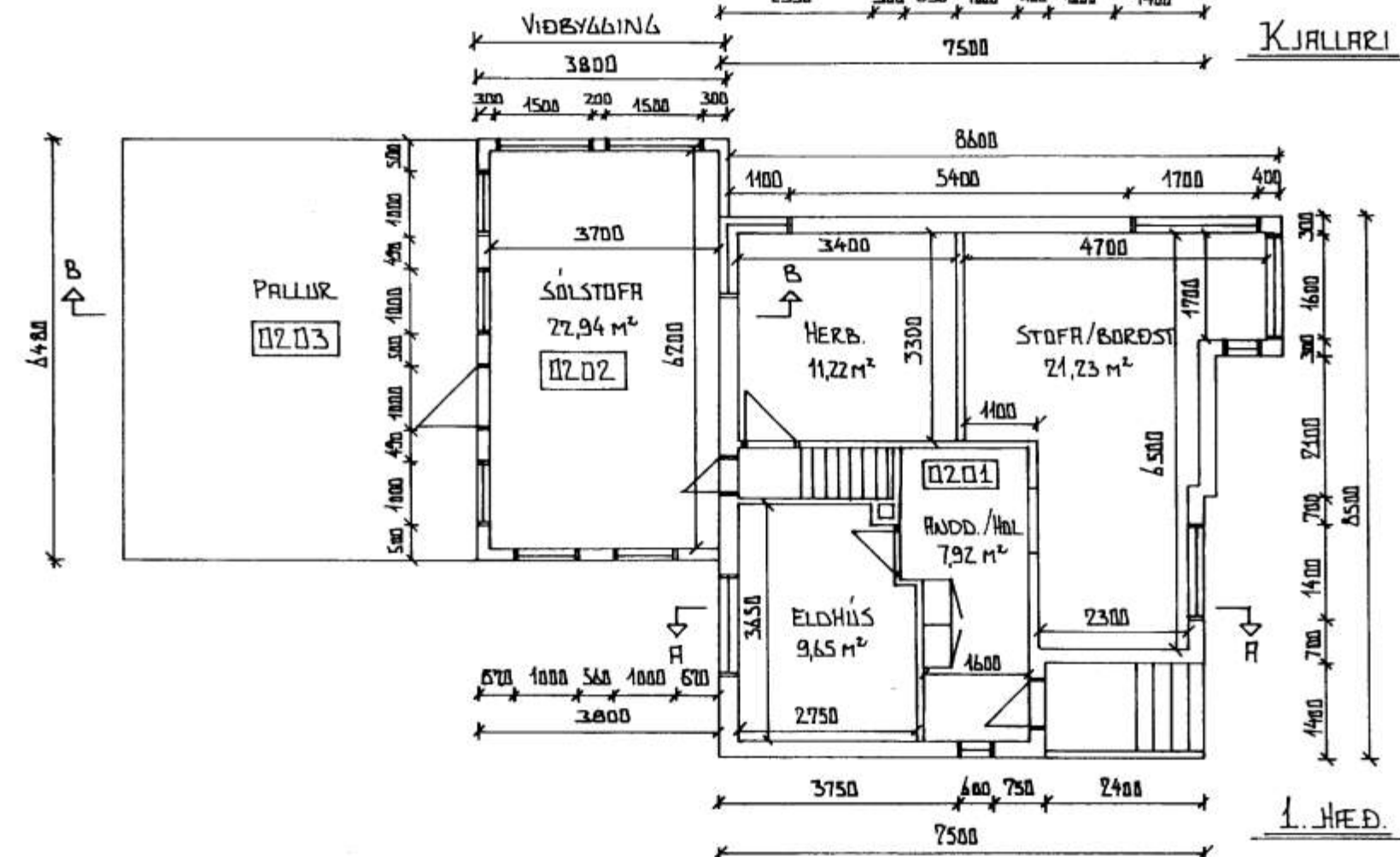

1. HÆÐ

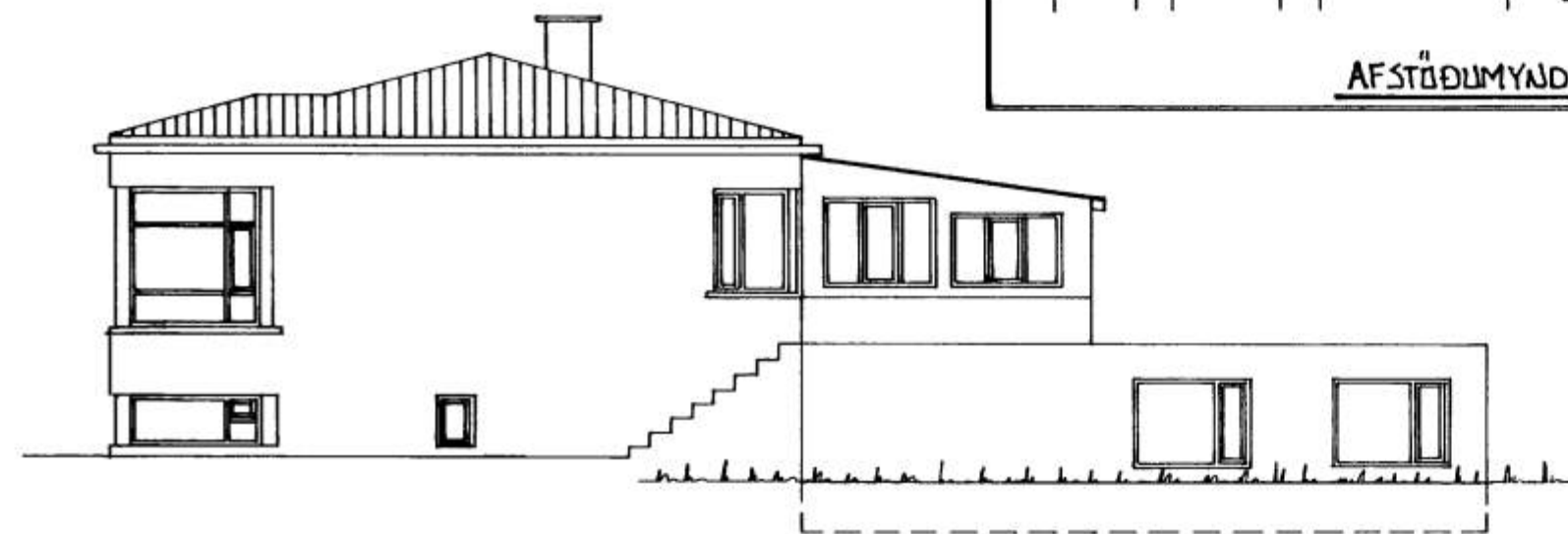

SUÐUR



AUSTUR

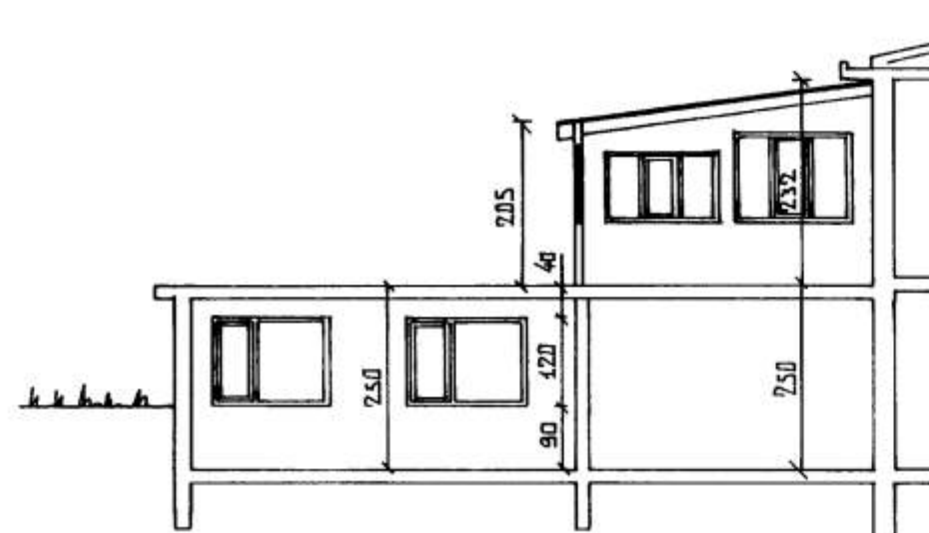

SNID B-B

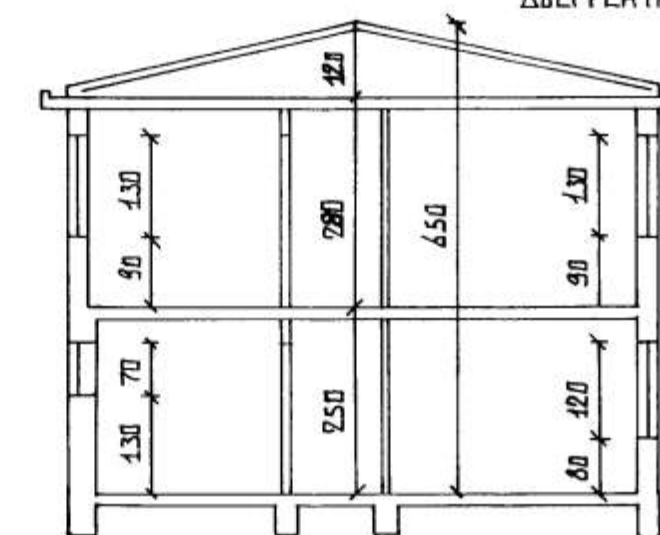

SNID A-A

VIÐBYGGING.

TIMBURGRIND 50x100MM, EIWANÐRÖÐ MED 75MM STEINULL OG KLÆDD AÐ UTAN OG VANAÐ MED 12MM VATNSLÍMDUM (REANIKROSSVIÐ). ÚTVEGGIR ERU KLÆDDIR AÐ UTAN MED MEÐ-KLÆÐNINGI Á LOFT-RÆSTRI GRIND. ÞAK ER BYGGT ÞÞ MED 50x150MM SPERLUM EIWANÐRÖÐ MED 100MM ÞAKULL OG CHETT MED ALUZWKI.

ÞOLFPLATA ER STEYPT (ÞAKPLATA ÞV. HÚS/ÁEYMSLU) OG ÚTVEGGIR KOMA OFAN Á STEYPTAN KAFT SEM ER UM 60-65CM Á HÆÐ.

*Sampylt 22.01.2004*  
SSP

MÓTTÉKIÐ

19. JAN 2004

*Sigrún Þorjón*  
BYGGINGAÞRULTRÚNNI VESTMANNNAEYJUM

HELSTU STÆRÐIR:

0101 - ÍBÚÐ: KJALLARI	66,37 m² BRÚTTÓ	59,73 m² NETTÓ	165,9 m³
0201 - ÍBÚÐ: 1.HÆÐ	63,01 m² BRÚTTÓ	56,71 m² NETTÓ	176,4 m³
0103 - BÍLSKÚR:	34,47 m² BRÚTTÓ	34,13 m² NETTÓ	86,2 m³
0202 - SÓLSTOFA:	24,08 m² BRÚTTÓ	22,94 m² NETTÓ	52,5 m³
0102 - ÞV.HÚS/ÁEYMSLA:	25,50 m² BRÚTTÓ	22,50 m² NETTÓ	63,7 m³

BÆYTING			
BÆYTING A	VERKHEITI HEIÐARVEGUR 31	SIGURJÓN PÁLSSON	VER. NR. 2003-J-31
BÆYTING B	VERKHEITI EWBÝLUSHÚS.	BYGGINGAÞRUKNIFRÆÐ.	DALS DES. 2003.
ÞAKVAÐ: S.P.	VIÐBYGGING (SÓLSTOFA)	ILLUGAÐÓTU 55, VESTM.	TEIKN. NR. A.1.
TEIKNVAÐ: S.P.	BYGGINGAÐEYFÐARTEIKN.	HS. 401-2002 VS. 401-2711	MEIKNV. 1:100, 1:500