SAMÞYKKT AF BYGGINGARFULLTRUA
15 DES 1999
BYGGINGARFULLTRÚINN Í VESTMANNAEYJUM

1. hæð: Veitingastaður: Flatarmál 275,16 m² brúttó 251,25 m² nettó. 756,69 m³ brúttó
2. hæð + stigagangur og geymsla á 1. hæð. 310,44 m² brúttó, 253,23 m² nettó. 807,2 m³ br.
Ris: 206,25 m³ brúttó

Heildar rúmmál húss 1908,05 m³
1. Hæð Rúmmál brúttó 931,8 m³
1. Hæð Flatarmál brúttó 310,6 m²
Flatarmál nettó. 280,72 m²

Ris: Rúmmál brúttó 206,25 m³
2. Hæð: Rúmmál brúttó 770 m³
2. Hæð: Flatarmál brúttó 275 m²
Flatarmál nettó: 223,76 m²

Stærð íbúðar á efri hæð 82,39 m² nettó. Á neðri hæð aðeins stigagangur og geymsla 30,1 m² nettó
Íbúðin samt 112,49 m² nettó

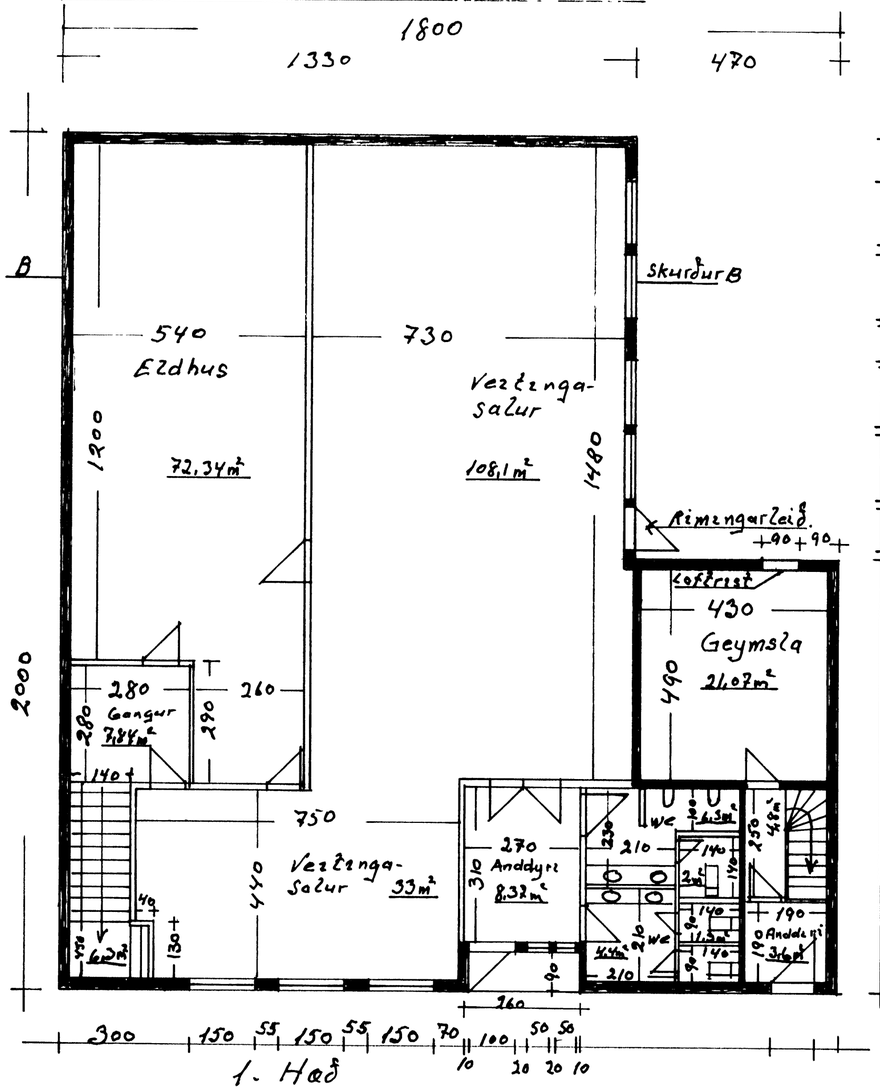

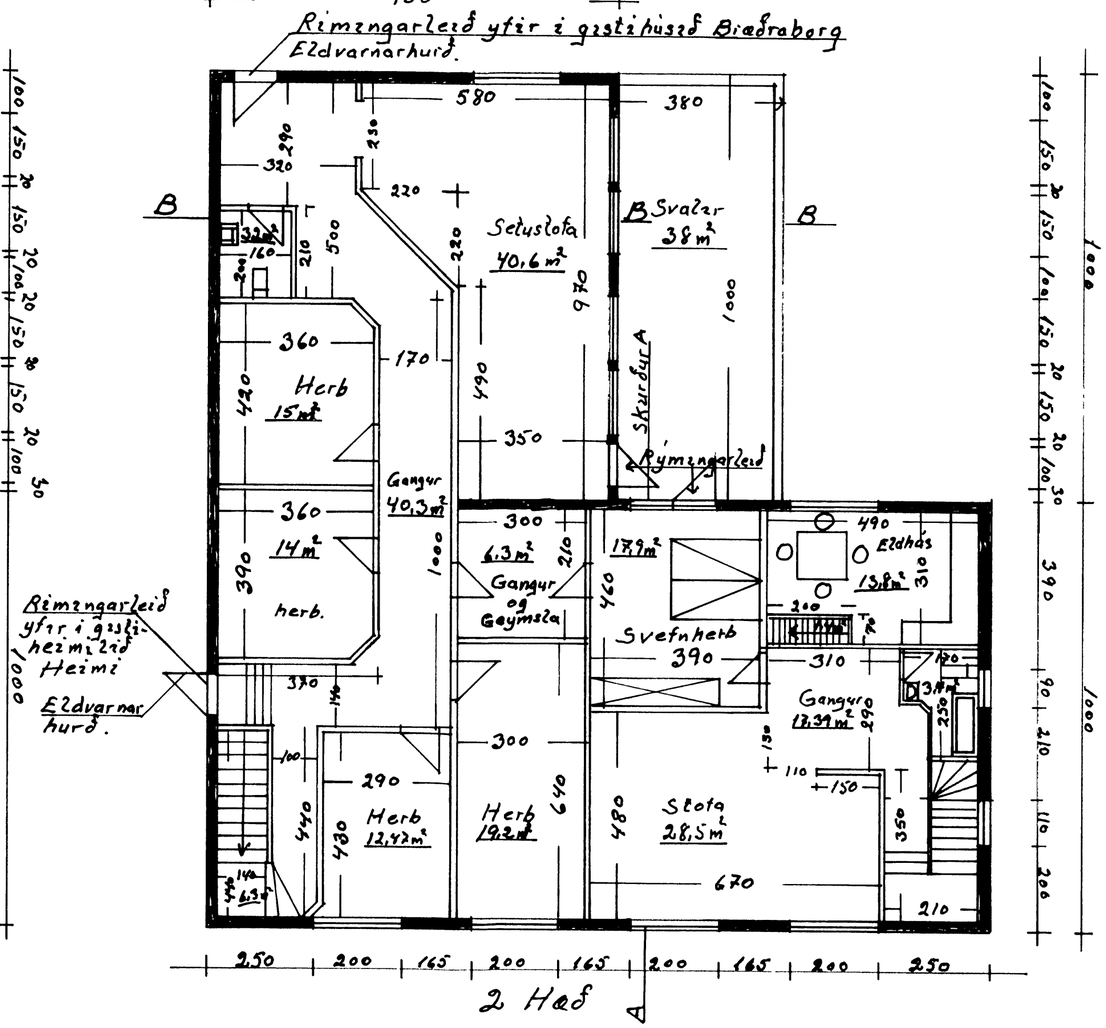

N

Mælikv. 1:100	Heiðarvegur 3 Herbergjaskipan, a 1 og 2 hæð.
Teiknað 2 des. 1999	
	Ágúst Hreggviðsson.