

65m² - 225.84m³

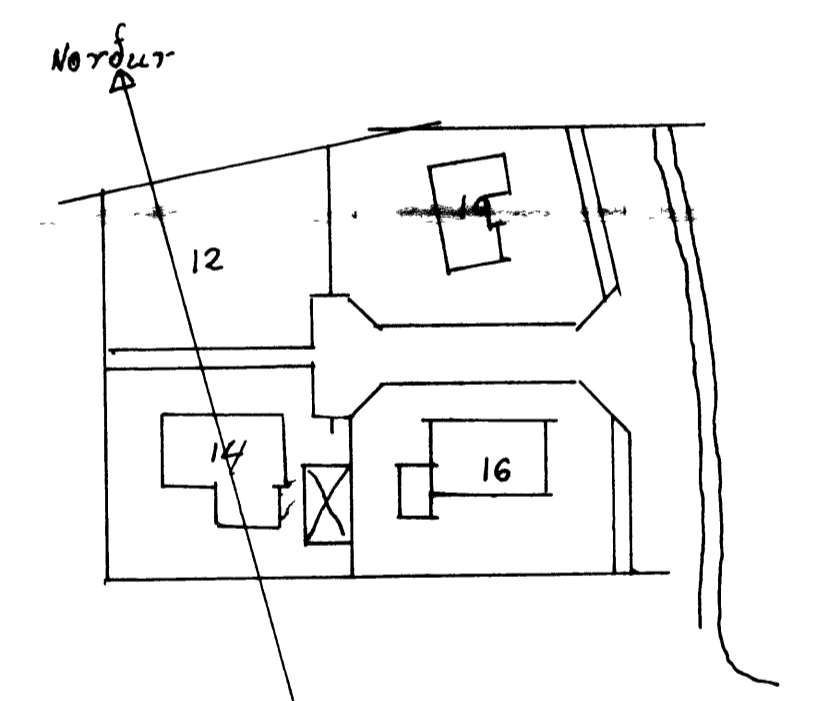
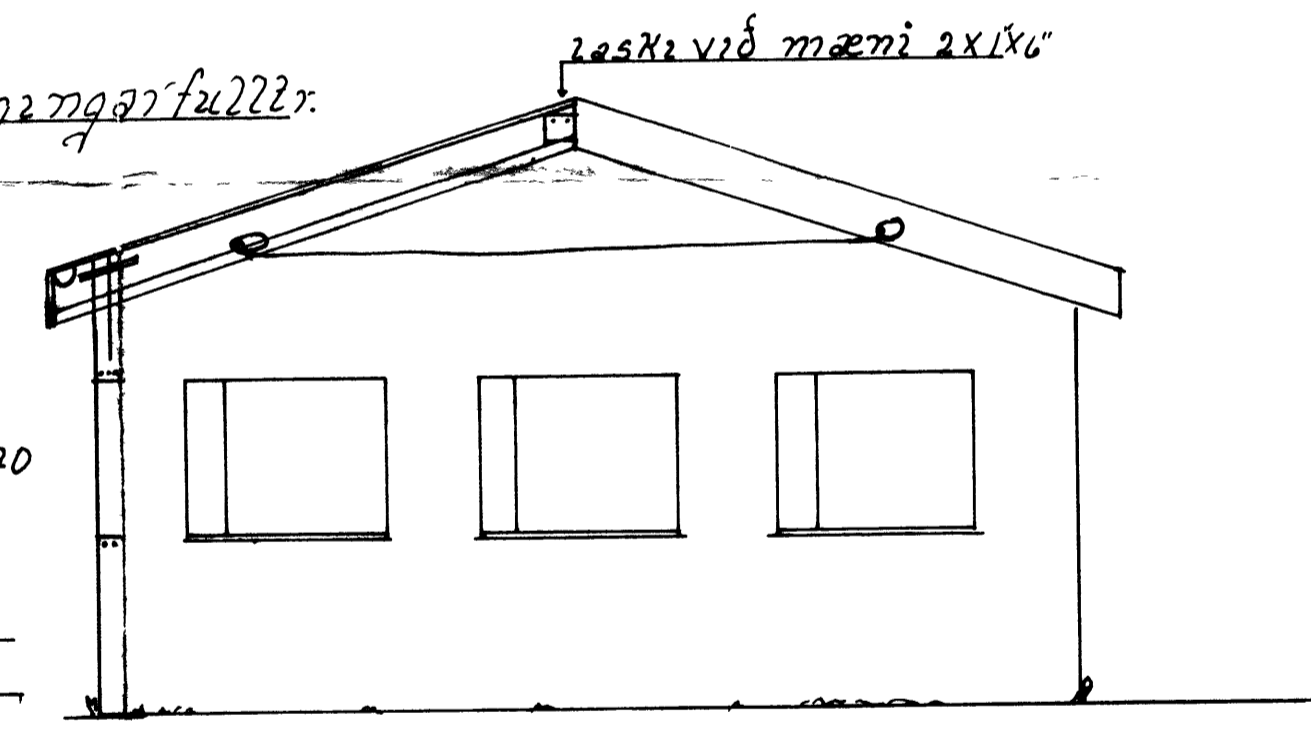
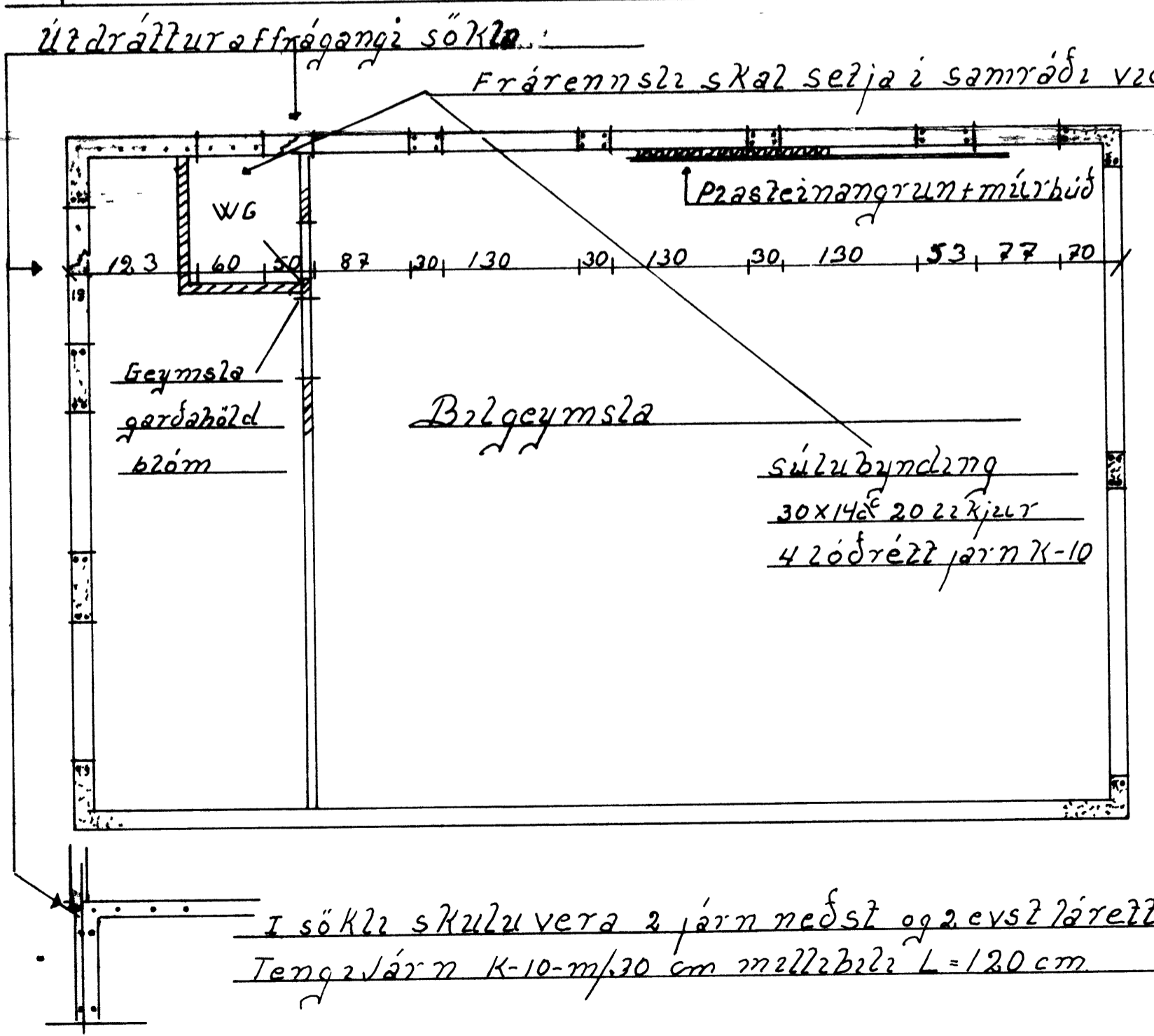
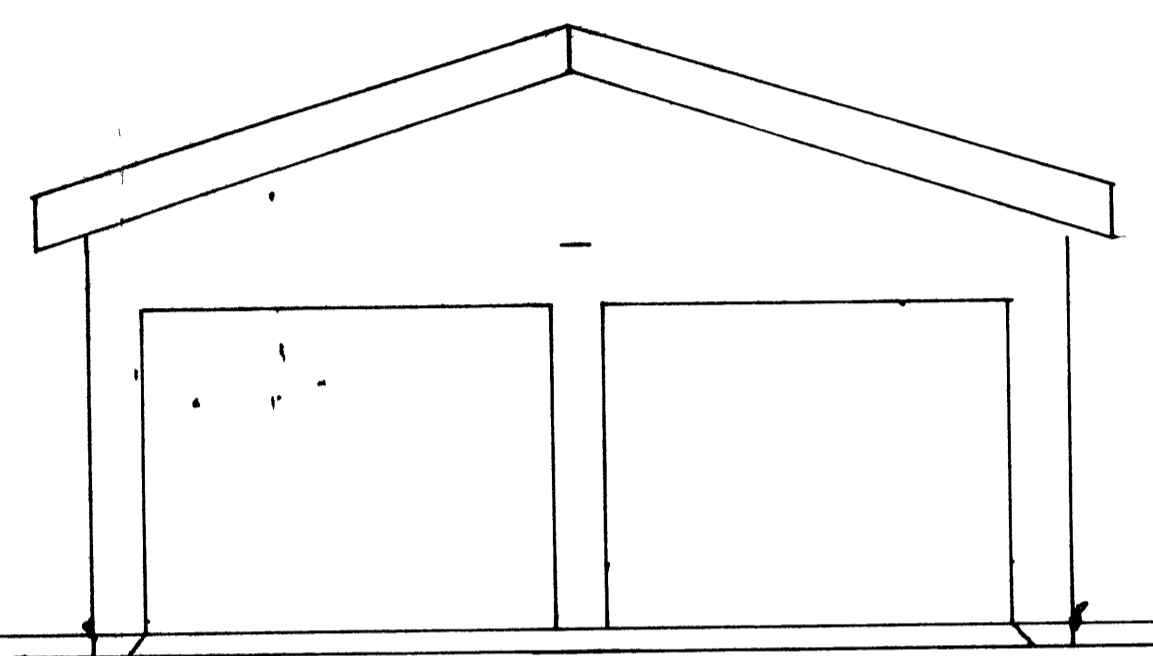
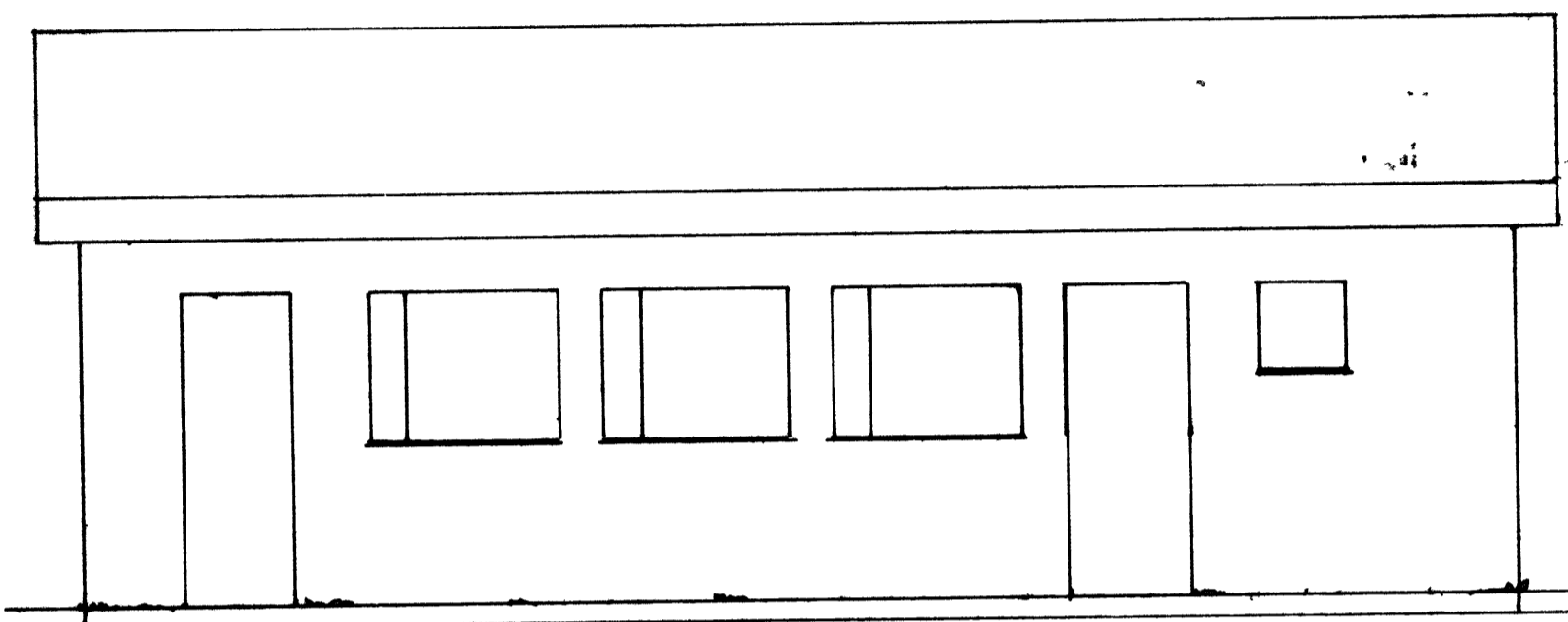

Þak skal þannig vera
 Sperrur 5x20cm 9/6 60cm klæðning 1" þappi og þárujárn
 Lofta skal hverj sperrubú m/1" plastörri í gegnum vegg
 einangrun þaki 4" glerull m/jálþynnun
 Klæðis áð neðan m/eldtrús í umplötum
 yfir alla sperruendla skal setja bállu úr K-10 L=60x2+B

Sveipujárn: í gólfplötu K-10 9/6 20 í báðar áttir
 undir gleruggum 2K 10 upp með gleruggum og hurðum 2K 10
 yfir gleruggum og hurðum 3K 10 yfir þíhurðum skal
 þyngdabíla 3K 10 áð neðan 2K 10 áð ofan 2K 10 14x30 9/6 20cm

	Hæð 14 Vm
	Bilgeymsla
Mál 1:50	Afsstöðumynd
Mál 1:1000	
Teikn	Halgrímur Magnússon
	Bróttugðu 16.
	7. Desember