

SAMÞYKKT AF BYGGINGARFULLTRÚA
 3. OKT. 2008
 Sigmundur Eir
 BYGGINGARFULLTRÚA Í VESTMANNAYJUM

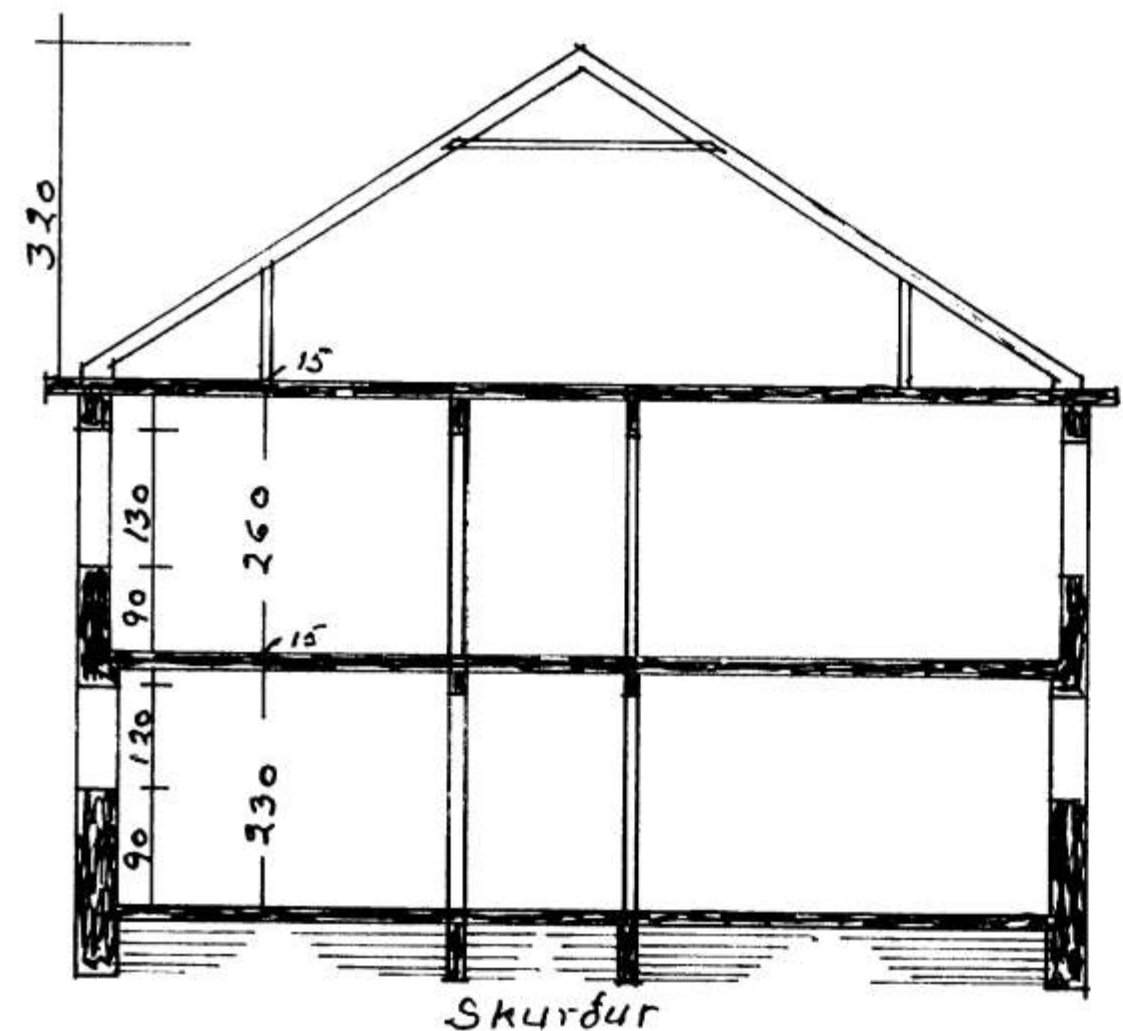

Skurður

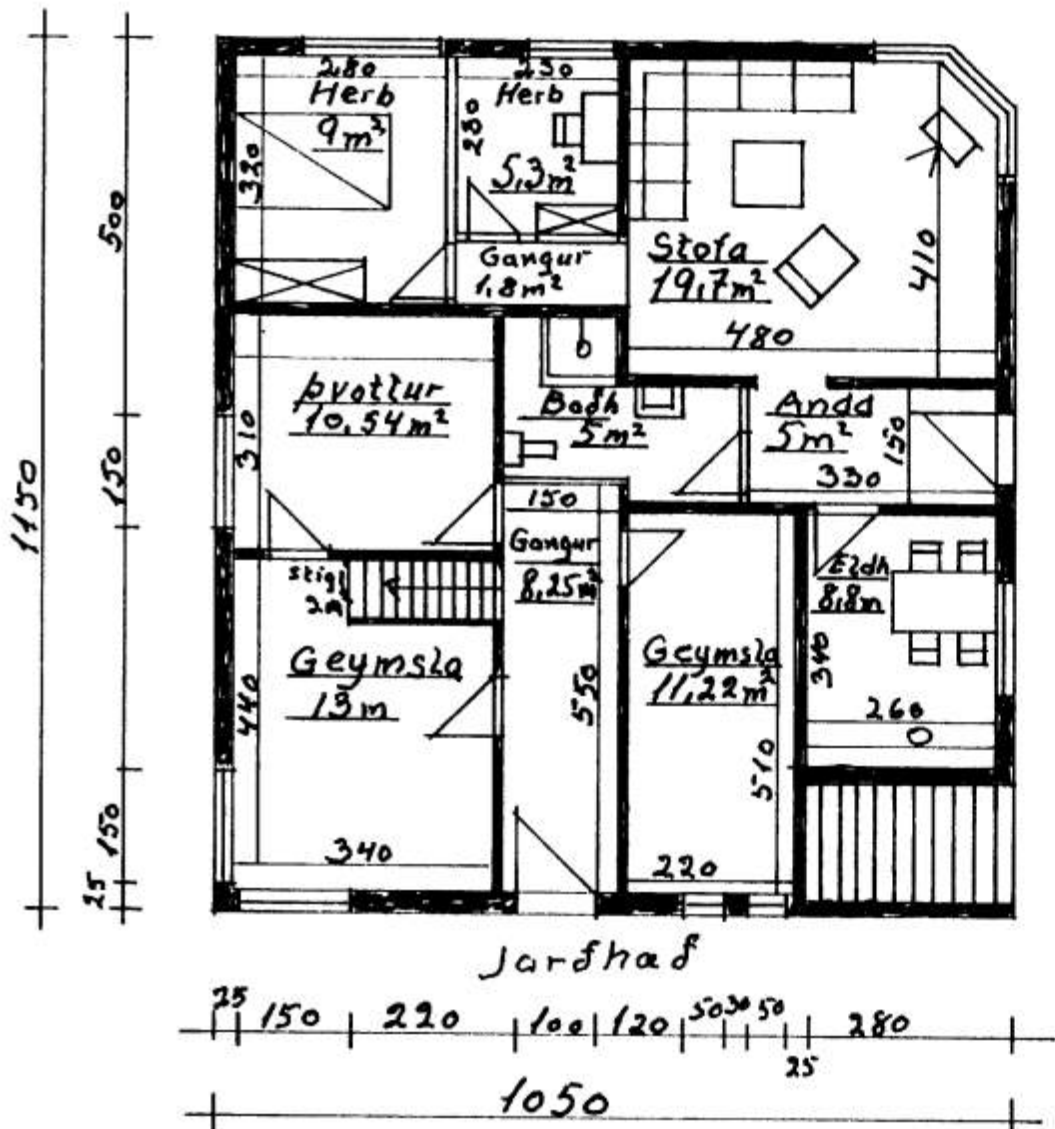
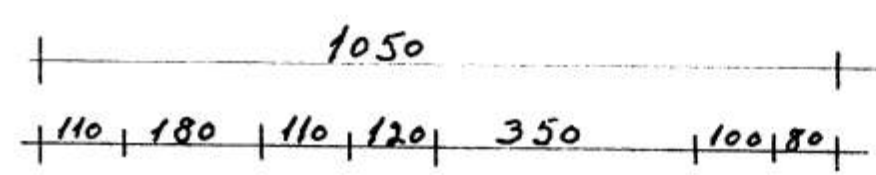
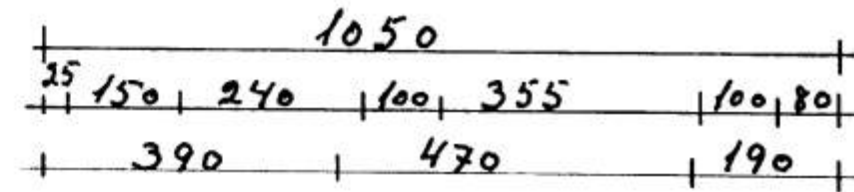

Jardhad

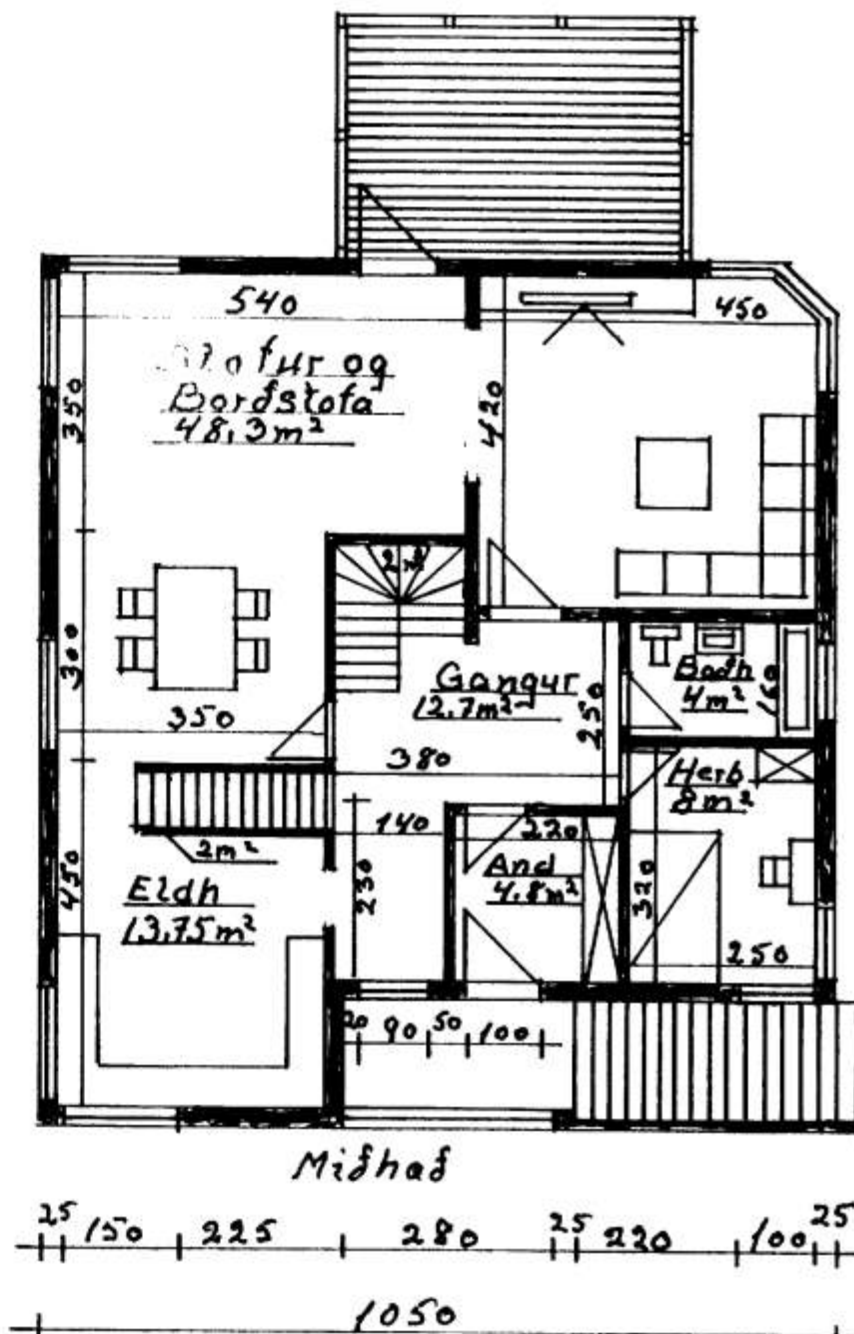

Midhad

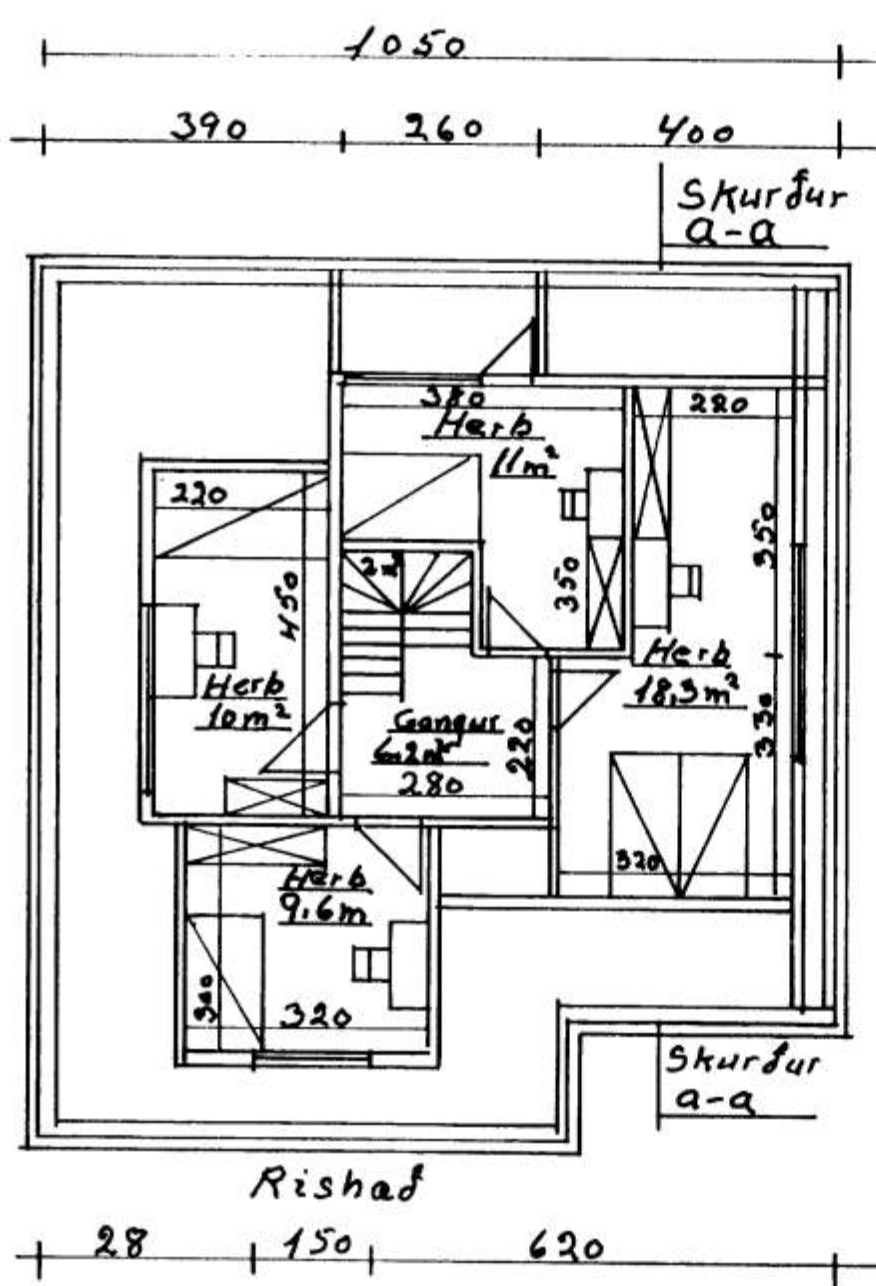

Rishad

Hasteinsvegur 45: Byggingarlýsing:
 Söklar og gólfplötur járnbundar og stæplar. Hlívæggar, steiptir, einangraðir að innan og múrhúðaðir utan og innan.
 Míllívæggar eru steiptir og múrhúðaðir á jarðhæð og miðhæð. Rishad eru forskalaðir timburveggir og timburveggir kladdir með gipsplötum.
 Þak: Sperrur 50x150 mm bordaklæðning 25x150 mm í þakpappi og þakjárn (alósink).
 Í viðbyggingunni er einangrað með 170 mm þakuli síðan rafvarnarlag, rafmagnsgrind og gipsplötur. Gluggar og hurðir úr gagnvörinni furu með tvöfaldu gleri.

Stærð húss:
 Jarðhæð: Séríbúð 54,6 m² nettó 62 m² bruttó. Rumm. 160 m³
 Jarðhæð: Eignarhlutur mið og rishadur: 45 m² nettó 54 m² bruttó 132,3 m³
 Heildar stærð jarðhæðar: 99,6 m² nettó 116,2 m² bruttó 284,7 m³
 Miðhæð: 96,5 m² nettó 110 m² bruttó, 302,5 m³
 Rishad: 57,1 m² nettó 116 m² bruttó 232 m³
 Heildar stærð húss: 253 m² nettó, 342,2 m² bruttó, 818 m³
 Eðlarmál 2 útveggja Hlívæggar 121 m² þegar af Gluggar 43 m² og hurðir 8 m² Þakplötur 188 m² þegar af útlafstada þak 18 m²
 Stærð lóðar: 707,5 m²

Mazik	1:100	Hasteinsvegur 45
	1:75	Grunnmyndir, Skurður
	1:500	og alstöðumynd
Teiknað	2	
	október	
	2008	Agúst Hreggverðsson