

SAMÞYKKT AF BYGGINGARFULLTRÚA

18. SEP. 2018

SSS
BYGGINGARFULLTRÚINN Í VESTMANNAEYJUM

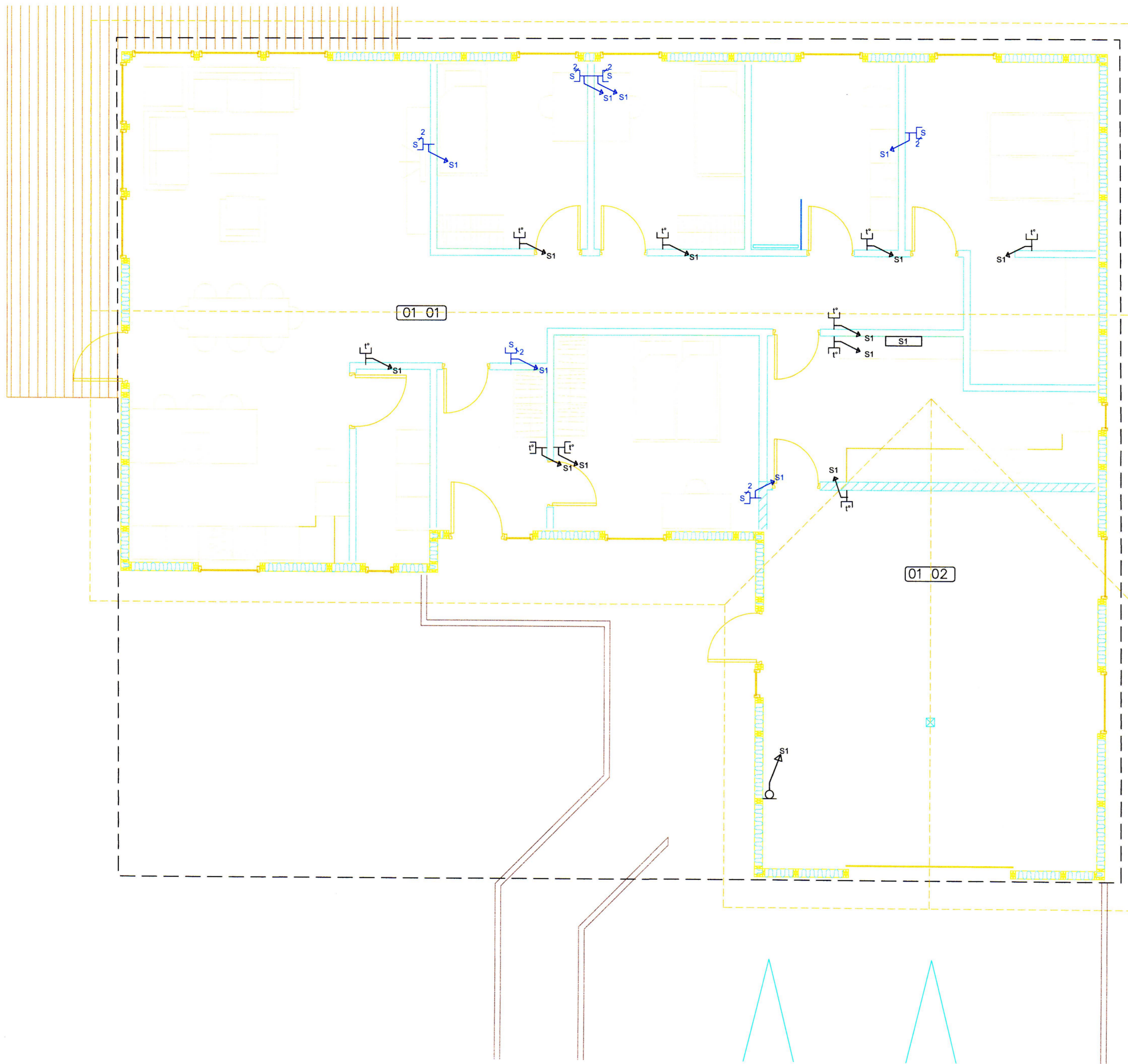



Hæð síma og nettengla skal vera 220mm
 Hæð hitanema skal vera í 1500mm
 Þessi mál eru í gildi nema annað sé tekið fram á teikningu

Rör fyrir almennar lagdir eru 20mm

Öll mál miðast við fullfrágengin
 gólf og í miðju tengistaðar,
 ef annars er ekki getið á teikningu

Taka skal mið af arkitektateikningum
 og samræma öðrum teikningum.

BR.	DAGS.	BREYTING
GÓÐAHRAUN 4 GÓÐAHRAUN 4 SMÁSPENNA ÍBÚÐARHÚS		 <small>Teikning nr.</small>
Hannað: <i>ASG</i>	Tekingd.: <i>ASG</i>	Yfirfar.: <i>TS</i>
Mikv:	<small>Kt.: 250359-4979</small> <small>Samþykkt af: Sveinur Jóhannsson</small> <small>Hönnunarstjóri (ef annar en aðalhönnuður):</small> <i>Einar Jóhannsson</i>	
Dag: <i>7-9-2018</i>	Nr: <i>02</i>	Bláðstærð: <i>A2</i>
 <small>Hilmisgata 4 900 Vestmannaeyjar kt. 5403850259 Sími: 481 3333, Veffang: www.geisli.is</small>		