

Austurhlid

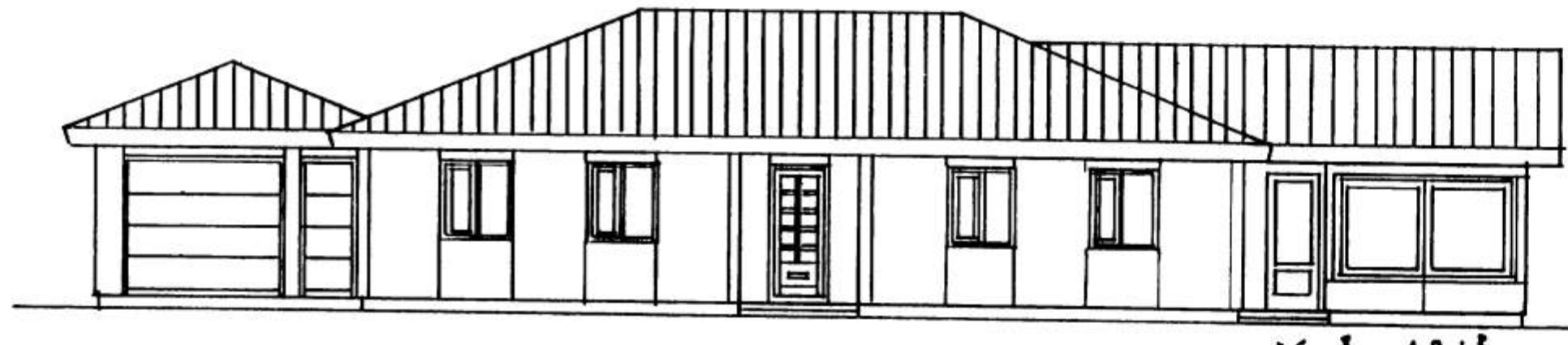

Nordurhlid



Vesturhlid

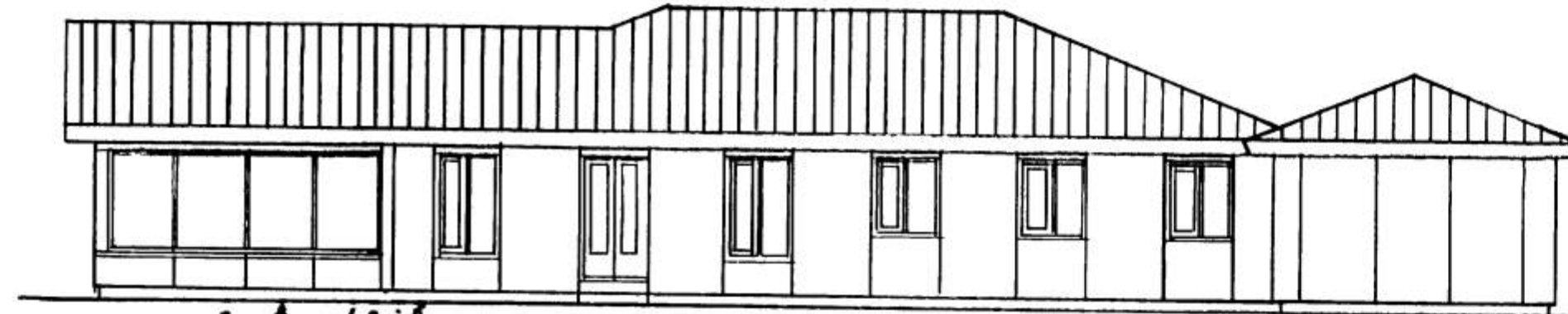

Sudurhlid

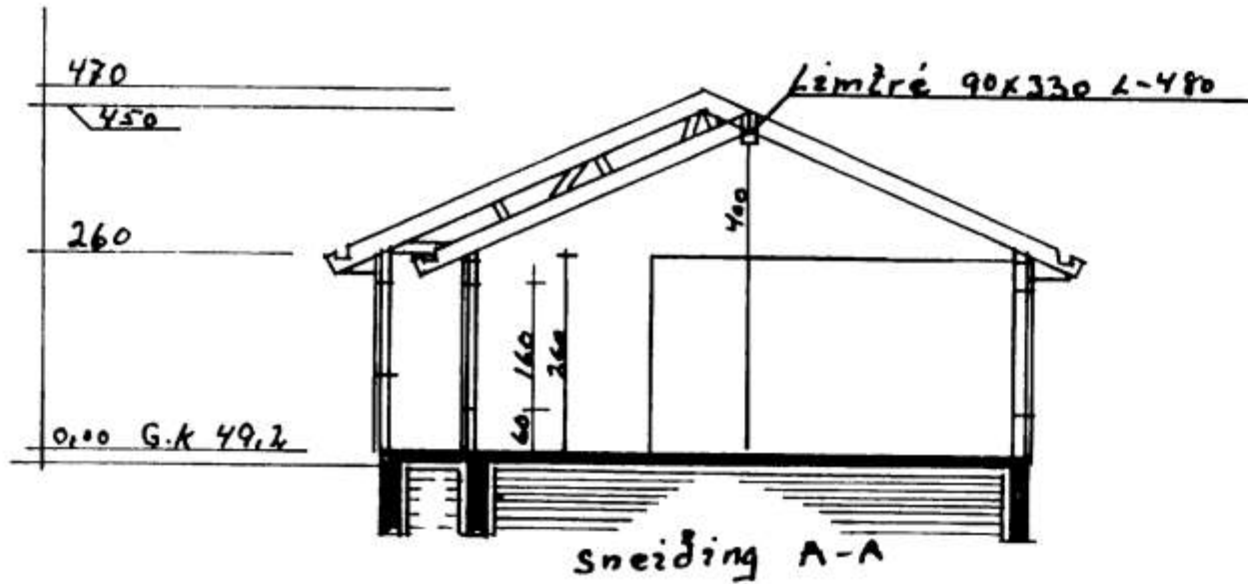

Sneiding A-A

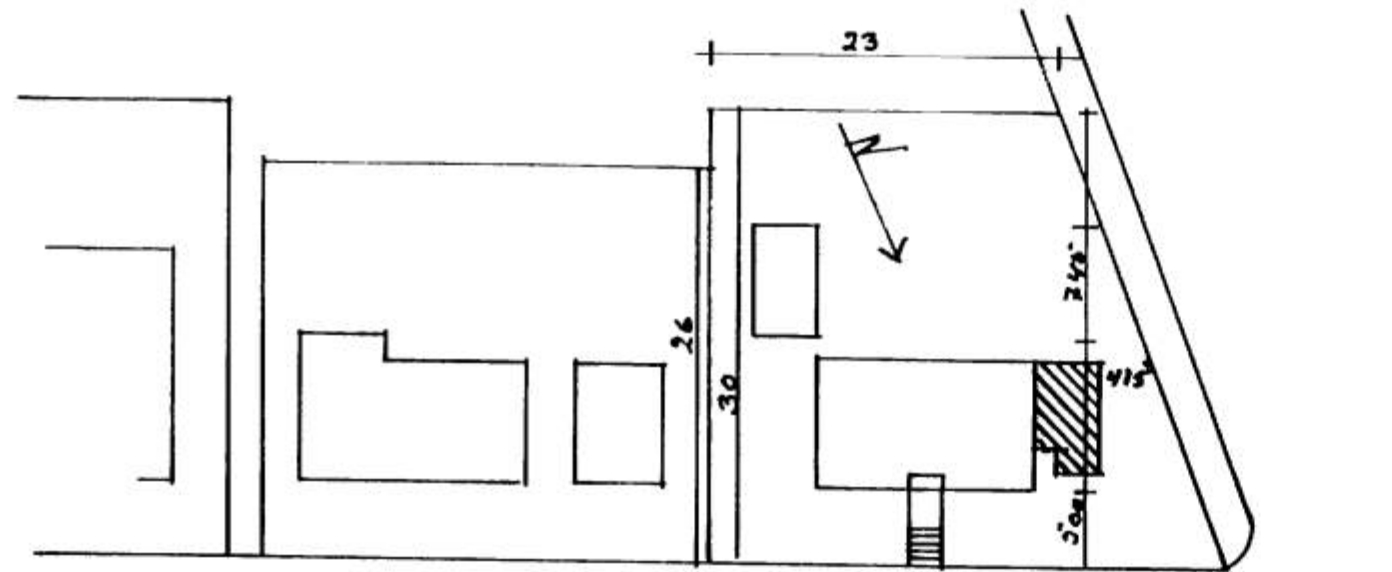
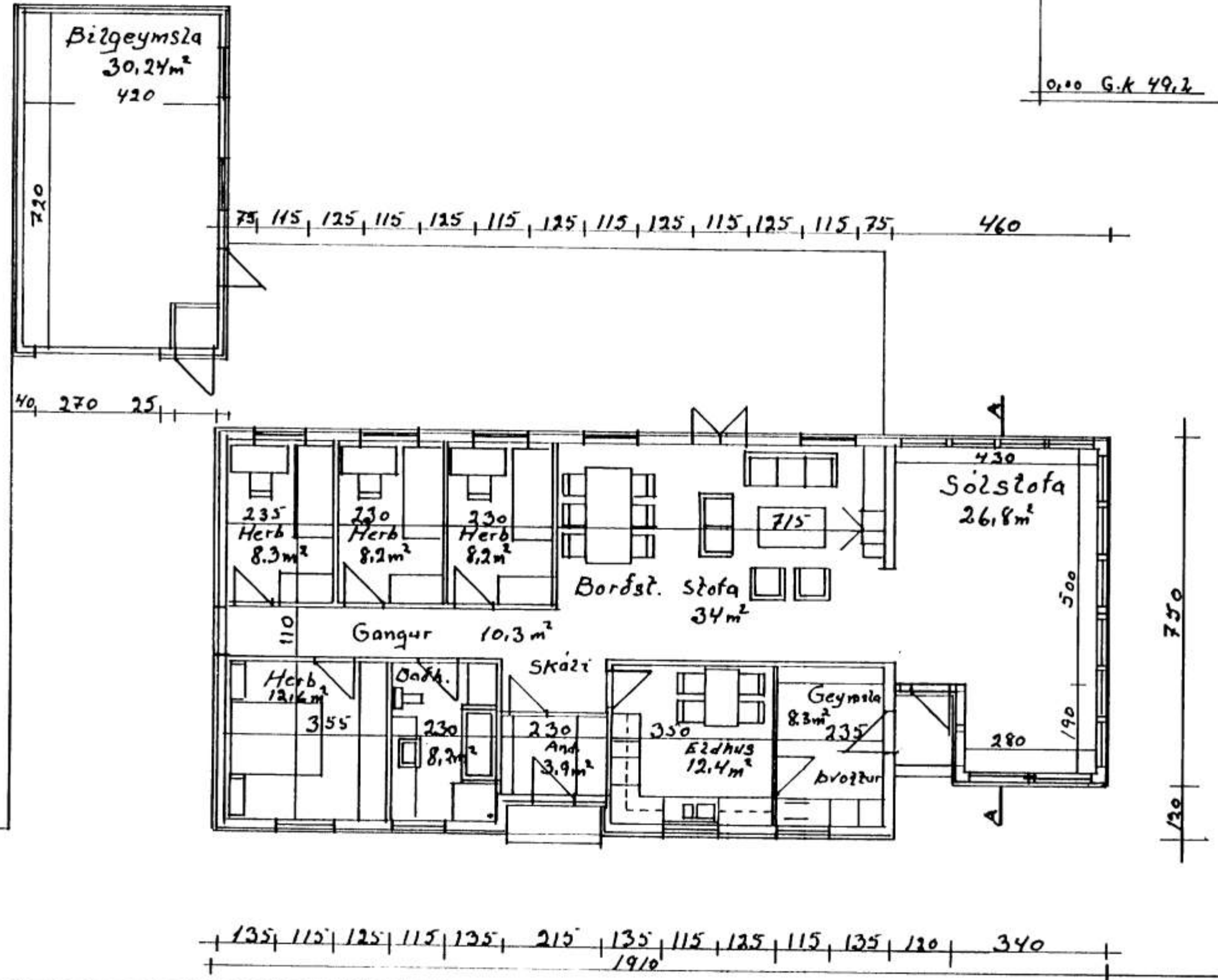

Gerdisbraut

Sigurður S.

Gerdisbraut 2.
 Húsið er reist úr timbri kladd með steniþlofum. Sötklar og gólfplata, jarnbundin og steipt bak er heitkallt kraftspéirubak með stölluðu þakalzi.

Sétt er um að byggja við húsíð safarann. Sötklar og gólfplata yrðu jarnbundin og steipt með 330 steipi. Veggir úr timbri kladdir með steniþlofum undir gluggum. Yfir gluggum yrðu limbri (yfirbitar) 90x330 sem yrðu satir fyrir sperrur. Veggir einangraðir með 120mm þéttul. Undir gólfplötu sönn harðri úl. Í mátt limbresbiti 90x330 L-480. Sperrur 50x220 lura e-e 60. Þordaklæðning 25x150, þakpappi, stálalad al einsoy fyrir er á húsi. Einangrun mi 22i sperra 200mm þakull þá 0.2mm rakaserra 45x45 mm rafmagnsgrind og lofttaklæðning. Gluggar úr víðurkenndu efni með tröfoðu kglari. Stærð solskala 26.8m² netto 32m² bruttó 112m². Flötarmál húss netto (ánsólsk) 114.4m². Flötarmál húss bruttó --- 125.4m². Rúmmál húss bruttó --- 447m³. Flötarmál bilg. netto 30.24m². Flötarmál bilg. bruttó 33.2m². Rúmmál bilgeymsla bruttó 115m³. Stærð lóðar 870m². Útveggir á solskala 53m² þar af gluggar 26m² og útsíhur 2m². Þak 60m² þar af útsíður 20m² útveggi 7m².

Málak	Gerdisbraut 2.
1:100	Sölskalli.
1:500	Grunnmynd, úllzi
18. sept 2005	Sneiding og afslöðu-mynd
	<i>Sigurður S.</i>