

Ekki mæla af teikningum.

Hæðakota eru í metrum, öll önnur mál er í millimetrum.
Allar mælingar samkvæmt þessari teikningu skulu athugaðar á byggingarstað.

Ósamræmi í teikningum tilkynnt arkitektum strax.

Öll gluggar og hurðar karmamál skulutekin á staðnum.

Ekki mæla af teikningum.

Fúavera skal allt fráverk utanhúss með vörumerndu efn.

Vinnupallar- og öryggisráðstafanir:

Öll byggingarvinnna á byggingarstað þessari skal uppfylla kröfur reglugerðar um öryggisráðstafanir á byggingarvinnustöðum og byggingarsvæðum, skv. fyrirmælum vinnuettirlits ríkisins og L.547 /1996 og að allir vinnupallar skulu klæddir í vindpollt net

BREYTINGAR:

TEIKNISTOFAN
UPP Á LOFTI

HANS UNNÞÓR ÓLASON Innhússarkitekt
DRANGAHRÁUNI 8
220 HAFNARFJÖRDUR
Sími 565 1525 gsm 898 2808
Fax 565 1520
túl @mmedia.is

Unnið í samvinnu við
Sægeimur Arkitektar

Aðal- og samræmingarhönnuður:
Marteinr Huntingdon-Williams, RIBA; FAI
kt: 130755-8019
Brattaholti 01-01 220 Hfj
gsm: 869 7354
huntingdonwilliams@hotmail.com

apotek-lyf og heilsa
Strandvegur 48
900 Vesymannaeyja
Breytingar við lager- og verslunar húsnæði



Aðaltelkningar

Dags. 25.07.2005

Verknr. 0502-02

Telknr. 01-01

Efnl. Aftöðumynd -og byggingarlýsing

Mkv. 1:500

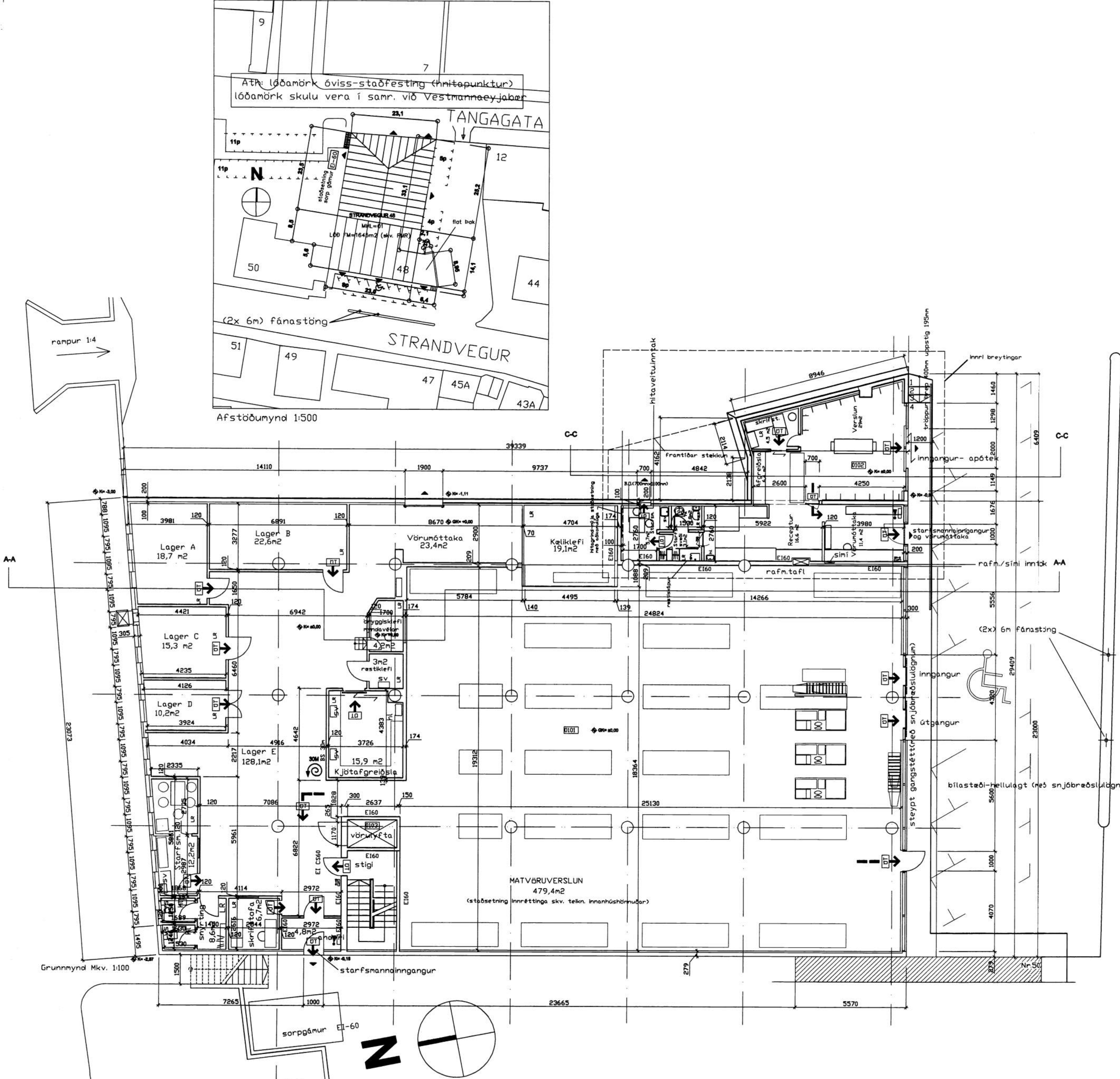

Byggingarlýsing fyrir Strandvegur 48 (verskun, skrifstofu og lagerhúsnæði), 900 Vestmannaeyjar
Sigr.nr.: 8000 - 01-04130480
LN: 161379

Breytingarlýsing:

Utanhúss: Breytingar eru þær að nýr inngangur er settur í austurenda, úrveggur er færður fram að gangstíft sem steypt verður þar fyrir framan og endar í tröppum niður að bílastæðum við austurhlé. Sett verður handið á nýja gangstíft og tröppur. Þá er settur starfsmanninngangur og vörumottaka fyrir apótek í stað þriggja þar við hliðina á (vestur). Ennfremur er sett björgunarpönd á austurhlé hússins, öð. úr kaffistofu apóteks.

Innihúss: Klæðning úr flokki 1. skal vera á veggjum og lofti. Nýir loftir innveggir eru uppbyggðir úr 70 eða 90mm bíllkleiðum sem festir verða gólf, veggj og loft. Síðan lóðrettar stóir úr sama efni skrifstofu c/c 600mm á milli þeirra. Utan á málmgrind kemur 12,5mm gíla plötur í flokki 1.). Veggur milli matvöruverslunar og apóteks er endurgerður að hluta, fyltur með þilfl og klæddur apótekamegri með 2 x 13 mm gílaþötum, hluti veggjar er steinteyptur. Ráfagnir verða endurnýjaðar að hluta til.

Vétran loftþræsing kemur í öll lokað rými. sbr. 188.7gr Byggregl.
Hönnun loftþræstikerfis er í samræmi við staða sem eru tekið upp í 188.7gr byggregl.

Allur lyftibúnaður skal vera "CE"-merktur sbr reglur 761/2001 um vélar og tæknilegan búnað.

Allar öryggismerkingar í húsinu, sérstaklega vinnusvæði og lagar, eru skv reglugerð um öryggis- og heilbrigðismerki á vinnustöðum nr.707/1995

Sorpgámur er staðsettur á matbúnað plan fyrir framman starfsmanninngang og er af E1-60 brunnarklíki
Bílastæði til Strandvegur eru 9 þar af 1 fyrir lattaða
Lítavél inni og öð. skal gert í samræmi við arkitekt.

Lýsingarhönnun hússins: Í skrifstofum 500-850 lux, í verskun og lager a.m.k.1000lux

U-gildi húsa:
Lagerými : B-flokkur 10-18°C
Mottaka, skrifstofa, starfsmannaaðstaða, stíghús,verslun og andyr: A-flokkur +18°C
Lagerými er með U-gildi í samræmi við 180.3gr byggregl.441/1988 þar sem Ti>=18°C
Mottaka, skrifstofa, starfsmannaaðstaða, stíghús og andyr eru með U-gildi í samræmi við 180.3gr. byggregl.441/1988 þar sem Ti>=18°C

Brunahönnun:
Húsið er einn brunasamstaða með eftirfarandi brunahöflun:
E160,RE160 veggj og aktraustar hurðir E1-CE60.
Reykhlötu E30, E1-CE30 hurðir
Sjálfrákvæmt brunavörumerki verður í byggingunni (skv. byggregl, regl. Brunamálastofnana og IS-EN 54) og tengt vörumerki vakt stöð Undirstömsstöð brunavörumerkis verður staðsett á 1h. við starfsmanninngangs verslun/lager og starfsmanninngangs apóteks. Brunasönguklefi og handskókkvæði verða í byggingunni og skulu vera sett upp í samr. við lövverndkerfi skókkvæðis.
Út og neyðbarysing verður sett upp í öllum rýmum skv byggregl. og ÍST EN 1838 Reikna skal með a.m.k.1 lux á flötaleiðum.

Skýfingar brunarvatnanna:
I = staðsetning undirstömsstövar bruna- og öryggiskerfis BS(með lengd) = brunasönguklefi

Löð 1645,0 m²
Nýringarhlutf. 0,36

Tilgæa þessi er unnin eftir uppstillingu TUL, Júlí 2005.
Stuðvar við uppdrátt eftir Kjartan Sveinsson, samþykkt dags 03.1977
Aftöðumynd. heimild: Vestmannaeyjabær

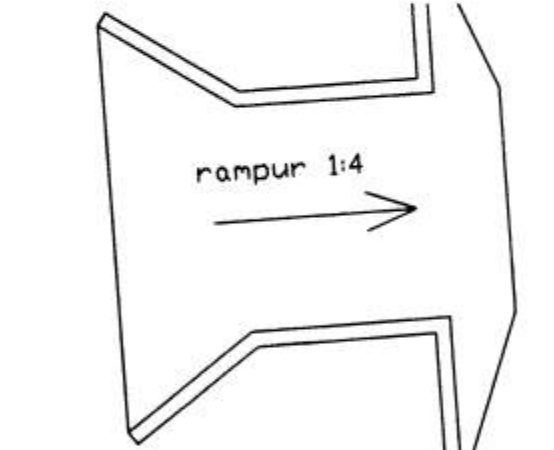

A-A

C-C

C-C

Grunnmynd Mkv. 1:100

Afstöðumynd 1:500

