

afstöðumynd mkv 1:500

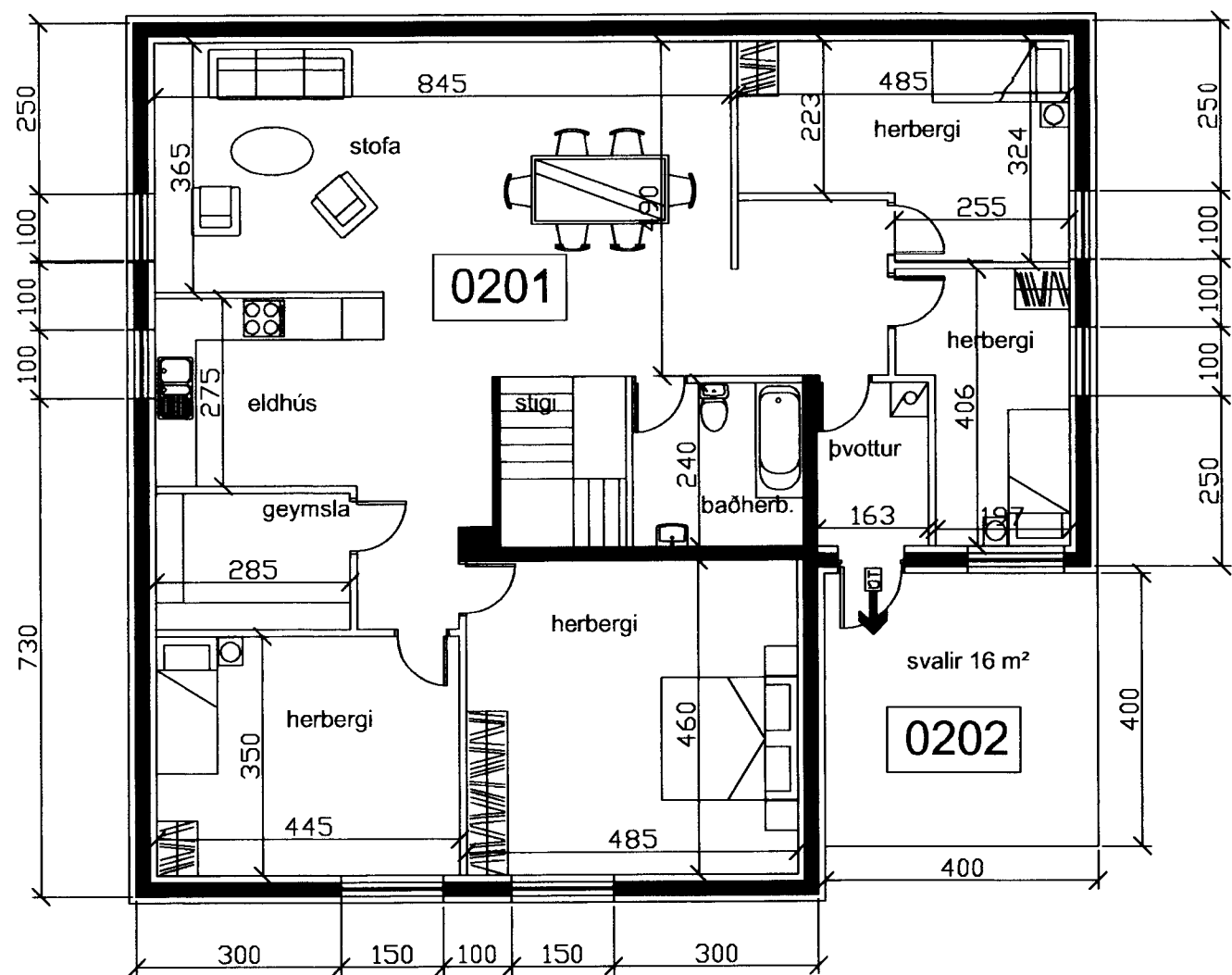

grunnmynd 2 hæð mkv 1:100

*Sigurður Sveinsson*

**Skýringar:**

Faxastígur 26 er steinsteypt hús. Plötur milli hæða eru steinsteyptar. Þak er hefðbundið sperrþak með einangrun á milli sperra, klætt með borðaklæðningu, þakpappa og þárujárni. Gluggar eru úr timbr sem og útihurðir. Bílskúrshurð er einangruð flekahurð úr blikki. Húsið er einangrað að utan og klætt með alusink trapisuklæðningu. Breytingar á neðri hæð felast í að lóð er stækkuð í vestur, steypt upp bílastæði og settur inngangur upp í íbúð. Áður samþykkt íbúð er breytt í tvær minni íbúðir. Veggir milli íbúða eru EI90. Steypt er í hurðagat milli bílgeymslu og íbúðar. Allar íbúðir verða með sér mæli á rafmagni, hetu- og köldu vatni. Breyting á efri hæð hússins felst í því að suðurþekja yfir bílgeymslu er reist upp og settur kvistur með svalahurð og glugga. Svalir eru settar yfir inngang efri hæðar og bílskúr

aðrar skýringar:  
 bo 1x2 = björgunarpopp breiddx hæð  
 lr = loftræsting  
 gn = gólfniðurfall  
 rs = reykskynjari  
 st = slökkvitæki

Samþykktur eigandi neðri hæðar:

*Sigurður Sveinsson*

Samþykktur eigandi efri hæðar:

*Erna Þorsteinsdóttir*



útlit suður mkv 1:100

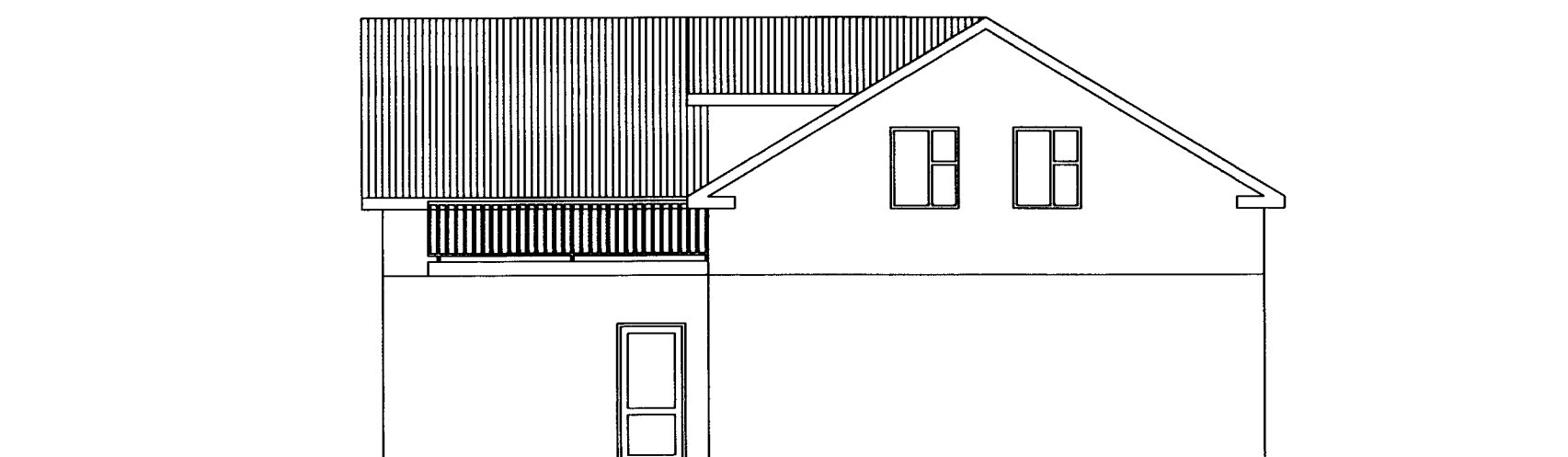

útlit austur mkv 1:100

Verkheiti: Faxastígur 26	dags: 25.12.10	nr:	dags:	breyting:
Verkefni: breyting á 2 hæð	Verkefnisnr: 101201	01	25.12.10	bílastæði og inngangur að vestan. Tvær íbúðir á jarðhæð
mkv: 1:500 1:100	Teikn nr: 101	02	25.12.10	svalir yfir inngang og bílskúrshurð. Kvistur með útgangi og glugga
Samþykkt: <i>Agústa Hreggverðsson</i>				